

## OKUL TYT NET LİSTESİ (TYT sıralı)

															KATILIMLAR																													
															OKUL	İLÇE	İL	GENEL																										
İL		İLÇE		OKUL							SINAV ADI						OKUL	İLÇE	İL	GENEL																								
TRABZON		ARAKLI		HAMİT ÖZDAĞ KIZ ANADOLU İMAM HATİP LİSESİ							TYT GÜÇLENDİREN KURUMSAL DENEME-1						45	45	45	1693																								
Sıra	Ö.No	İsim	Sınıf	TYT Türkçe			TYT Sosyal						TYT Matematik			TYT Fen					Toplam			TYT																				
				Türkçe			Tarih-1		Coğrafya-1		Felsefe Din		Kül. ve Ahl.		Felsefe (Seçmeli)		Matematik-1			Fizik		Kimya		Biyoloji	D Y N			Puan	Genel															
				D	Y	N	D	Y	N	D	Y	N	D	Y	N	D	Y	N	D	Y	N	D	Y	N	D	Y	N																	
Genel Ortalama				21,34	10,36	18,75	2,80	1,18	2,51	1,80	1,50	1,42	1,67	1,12	1,39	2,49	1,43	2,14	0,01	0,01	0,01	5,99	3,65	5,08	1,52	0,64	1,37	1,10	1,74	0,66	1,18	1,31	0,85	0,85	1,10	0,57	40,75	24,04	34,75	240,800				
Okul Ortalaması				19,13	12,96	15,89	2,84	1,73	2,41	2,00	2,13	1,47	1,76	1,80	1,31	3,11	1,58	2,72	0,00	0,00	0,00	1,44	2,89	0,72	0,11	0,44	0,00	0,58	1,20	0,28	0,33	1,22	0,03	0,20	1,27	-0,12	31,50	27,22	24,71	211,210				
1	700	ZEYNEP BOSTAN	12A	34	5	32,75	5	0	5,00	2	3	1,25	4	1	3,75	5	0	5,00				7	1	6,75	1	3	0,25				0	1	-0,25				58	14	54,50	302,323	322			
2	777	BETÜL CİVELEK	12C	32	4	31,00	4	1	3,75	4	1	3,75	4	1	3,75	4	1	3,75				2	0	2,00	1	0	1,00				0	1	-0,25				51	9	48,75	285,185	402			
3	0	HAYRUNİSA HARBİ	11A	30	7	28,25	5	0	5,00	5	0	5,00	2	3	1,25	4	1	3,75				3	9	0,75	0	2	-0,50	2	1	1,75	0	2	-0,50				51	25	44,75	273,523	490			
4	709	EMİNE AKGÜN	12	29	9	26,75	4	1	3,75	4	1	3,75	5	0	5,00	4	1	3,75				4	6	2,50	0	2	-0,50	0	2	-0,50	0	1	-0,25	0	2	-0,50				50	25	43,75	270,598	517
5	723	AYŞE SUDE BEŞİR	12C	30	6	28,50	5	0	5,00	1	2	0,50	4	1	3,75	4	1	3,75				2	3	1,25			1	0	1,00	0	1	-0,25				47	14	43,50	269,695	529				
6	888	ŞEYMA ORTAHİRAR	11A	28	7	26,25	5	0	5,00	3	0	3,00	4	1	3,75	4	1	3,75				0	1	-0,25														44	10	41,50	263,918	571		
7	701	HURİELANURKESKİN	12C	27	7	25,25	3	2	2,50	4	1	3,75	3	1	2,75	3	2	2,50				2	0	2,00						1	0	1,00	0	1	-0,25				43	14	39,50	258,038	619	
8	747	HATİCE SOYYİĞİT	12B	28	8	26,00	4	1	3,75	2	1	1,75	3	2	2,50	4	1	3,75																				41	13	37,75	252,625	664		
9	750	ZEYNEP AYAYDIN	12A	26	9	23,75	5	0	5,00	3	2	2,50	3	2	2,50	3	2	2,50				1	3	0,25															41	18	36,50	249,143	706	
10	0	YASEMİN KARABELA	12B	27	9	24,75	4	1	3,75	2	3	1,25	1	4	0,00	3	2	2,50									3	3	2,25	1	3	0,25	2	2	1,50				43	27	36,25	248,418	718	
11	761	ESRA MARAP	12A	23	11	20,25	4	1	3,75	4	1	3,75	4	1	3,75	4	1	3,75				2	4	1,00			0	3	-0,75	0	1	-0,25							41	23	35,25	245,783	750	
12	742	EDANUR ARİN	12B	27	9	24,75	4	1	3,75	1	3	0,25	2	3	1,25	5	0	5,00																					39	17	34,75	243,718	767	
13	729	HÜMEYRA ŞENEL	12C	22	5	20,75	4	1	3,75	4	1	3,75				4	1	3,75				1	0	1,00			0	1	-0,25	0	1	-0,25	0	1	-0,25				35	11	32,25	236,668	828	
14	764	HURİNUR ALİ	12C	24	9	21,75	3	2	2,50	2	1	1,75	2	0	2,00	3	0	3,00				1	1	0,75			1	1	0,75	0	1	-0,25	0	1	-0,25				36	16	32,00	235,823	832	
15	808	FATMA ZEHRA MHO	11A	20	14	16,50	3	2	2,50	4	1	3,75	2	3	1,25	3	2	2,50				1	0	1,00			1	3	0,25	2	1	1,75	1	2	0,50				37	28	30,00	230,555	880	
16	788	İREM KÖSE	12A	24	11	21,25	2	3	1,25	2	1	1,75	3	2	2,50	3	2	2,50				1	1	0,75															35	20	30,00	229,838	890	
17	0	İKBAL YAKUPOĞLU	11A	21	14	17,50	1	4	0,00	3	1	2,75	2	3	1,25	3	2	2,50				3	2	2,50			2	3	1,25	0	3	-0,75	1	0	1,00				36	32	28,00	224,345	951	
18	787	RÜMEYSA YALÇINYİĞİT	12C	19	16	15,00	3	2	2,50	2	2	1,50	3	1	2,75	3	2	2,50				2	0	2,00						1	0	1,00	0	1	-0,25				33	24	27,00	221,620	986	
19	730	CEVŞEN ERDOĞANOĞI	12C	18	11	15,25	3	1	2,75	2	3	1,25	1	1	0,75	3	0	3,00				2	2	1,50	1	0	1,00	0	1	-0,25	1	0	1,00	0	1	-0,25				31	20	26,00	218,558	1014
20	828	ÖZLEM AKSOY	11A	27	7	25,25	1	0	1,00	1	1	0,75				2	3	1,25				0	3	-0,75			0	3	-0,75	0	1	-0,25	0	1	-0,25				31	19	26,25	217,943	1026	
21	719	BEYZANUR YUSUFOĞLU	12B	26	10	23,50	2	3	1,25	3	2	2,50	0	4	-1,00	3	2	2,50				0	2	-0,50			0	5	-1,25	0	3	-0,75	0	2	-0,50				34	33	25,75	216,610	1041	
22	807	SEMİHA	11A	17	7	15,25	3	2	2,50	2	2	1,50	1	1	0,75	4	1	3,75																					27	13	23,75	211,743	1090	
23	810	EBRAR AKDAĞ	11A	20	12	17,00	1	3	0,25	1	1	0,75	2	1	1,75	4	0	4,00				2	5	0,75	0	2	-0,50	0	1	-0,25				0	1	-0,25				30	26	23,50	210,740	1101
24	802	HANİFE ALEMDAR	11A	19	16	15,00	1	2	0,50	2	3	1,25	2	0	2,00	3	0	3,00				0	1	-0,25						0	1	-0,25							27	23	21,25	204,215	1153	
25	748	BEYZA TERZİOĞLU	12A	19	12	16,00	2	3	1,25	1	3	0,25	1	3	0,25	3	2	2,50				2	4	1,00															28	27	21,25	204,095	1155	
26	805	ELİF TOP LOĞLU	11A	18	14	14,50	3	2	2,50	2	3	1,25	3	2	2,50	1	4	0,00																					27	25	20,75	202,780	1166	
27	799	EMİNE AKSOY	12A	16	21	10,75	5	0	5,00	2	3	1,25	2	3	1,25	3	2	2,50				2	8	0,00	0	1	-0,25													30	38	20,50	202,513	1170
28	858	MERYEM ŞAHİN		15	9	12,75	1	2	0,50	1	1	0,75				4	1	3,75				1	1	0,75			0	1	-0,25	2	1	1,75	1	2	0,50				25	18	20,50	202,333	1172	
29	703	YASEMİN DEMİR	12B	21	15	17,25	1	4	0,00	1	3	0,25	2	1	1,75	2	3	1,25												0	1	-0,25	1	3	0,25				28	30	20,50	201,668	1180	

## OKUL TYT NET LİSTESİ (TYT sıralı)

															KATILIMLAR																										
İL		İLÇE			OKUL							SINAV ADI					OKUL	İLÇE	İL	GENEL																					
TRABZON		ARAKLI			HAMİT ÖZDAĞ KIZ ANADOLU İMAM HATİP LİSESİ							TYT GÜÇLENDİREN KURUMSAL DENEME-1					45	45	45	1693																					
Sıra	Ö.No	İsim	Sınıf	TYT Türkçe			TYT Sosyal						TYT Matematik			TYT Fen					Toplam			TYT																	
				Türkçe			Tarih-1		Coğrafya-1		Felsefe Din		Kül. ve Ahl.		Felsefe (Seçmeli)		Matematik-1			Fizik			Kimya		Biyoloji		D Y N			Puan	Genel										
				D	Y	N	D	Y	N	D	Y	N	D	Y	N	D	Y	N	D	Y	N	D	Y	N	D	Y	N	D	Y	N	D	Y	N								
Genel Ortalama				21,34	10,36	18,75	2,80	1,18	2,51	1,80	1,50	1,42	1,67	1,12	1,39	2,49	1,43	2,14	0,01	0,01	0,01	5,99	3,65	5,08	1,52	0,64	1,37	1,10	1,74	0,66	1,18	1,31	0,85	0,85	1,10	0,57	40,75	24,04	34,75	240,800	
Okul Ortalaması				19,13	12,96	15,89	2,84	1,73	2,41	2,00	2,13	1,47	1,76	1,80	1,31	3,11	1,58	2,72	0,00	0,00	0,00	1,44	2,89	0,72	0,11	0,44	0,00	0,58	1,20	0,28	0,33	1,22	0,03	0,20	1,27	-0,12	31,50	27,22	24,71	211,210	
30	721	BEYZANUR KÜLAK	12B	20	20	15,00	2	3	1,25	1	4	0,00	0	5	-1,25	5	0	5,00										1	1	0,75	0	2	-0,50	0	2	-0,50	29	37	19,75	199,685	1204
31	710	AYŞE GÜZELDAL	12A	15	23	9,25	5	0	5,00	1	4	0,00	2	3	1,25	3	2	2,50				3	10	0,50	0	1	-0,25										29	43	18,25	195,913	1248
32	752	ZEHRA NUR DEMİR	12A	18	19	13,25	2	3	1,25	0	3	-0,75	2	3	1,25	2	3	1,25				1	1	0,75							0	2	-0,50				25	34	16,50	190,088	1286
33	751	İREMSU BAYZAN	12A	9	6	7,50	3	1	2,75	1	4	0,00	1	0	1,00	2	1	1,75				3	5	1,75	0	1	-0,25	1	1	0,75	1	2	0,50				21	21	15,75	188,640	1303
34	740	RABİA	11A	12	8	10,00	1	4	0,00	2	2	1,50				4	1	3,75																19	15	15,25	186,755	1319			
35	741	EMİNE AKYÜZ	11A	11	18	6,50	3	2	2,50	2	3	1,25				3	1	2,75				0	1	-0,25				1	1	0,75	1	0	1,00	0	1	-0,25	21	27	14,25	184,250	1342
36	727	EMEL İPEKÇİOĞLU	12C	10	15	6,25	4	0	4,00	1	2	0,50	0	1	-0,25	3	1	2,75				1	3	0,25				1	1	0,75	0	1	-0,25	0	1	-0,25	20	25	13,75	182,723	1359
37	815	EMİNE KAL ONCU	11A	11	12	8,00	2	0	2,00	0	3	-0,75	1	1	0,75	4	1	3,75				2	5	0,75							0	1	-0,25	0	2	-0,50	20	25	13,75	182,455	1362
38	702	ŞEYMA GENÇ	12B	8	12	5,00	1	4	0,00	1	4	0,00	1	2	0,50	1	2	0,50				2	3	1,25				2	2	1,50	2	1	1,75	2	0	2,00	20	30	12,50	179,310	1395
39	883	REŞİDE HİLELİ	11A	12	23	6,25	3	2	2,50	2	3	1,25	2	3	1,25	3	2	2,50				0	2	-0,50	1	2	0,50	0	6	-1,50	1	6	-0,50	0	5	-1,25	24	54	10,50	172,768	1448
40	714	BEYZANUR DEMİR	12B	5	8	3,00	1	0	1,00	0	1	-0,25				3	2	2,50				0	2	-0,50				3	2	2,50	2	2	1,50	1	4	0,00	15	21	9,75	171,215	1456
41	887	MERVE KIZILDAĞ	11A	12	21	6,75	2	3	1,25	2	3	1,25	1	4	0,00	1	4	0,00				3	11	0,25	0	2	-0,50	2	2	1,50	0	5	-1,25	0	4	-1,00	23	59	8,25	166,008	1493
42	878	ZEYNEP ÖZDERYA	11A	12	28	5,00	1	4	0,00	2	3	1,25	2	3	1,25	3	2	2,50				0	2	-0,50	0	1	-0,25	1	3	0,25	0	3	-0,75	0	3	-0,75	21	52	8,00	165,460	1501
43	743	HAVANUR DEMİR BİLEK	12B	5	24	-1,00	2	3	1,25	2	2	1,50	0	5	-1,25	3	1	2,75				2	2	1,50										14	37	4,75	156,475	1551			
44	898	NESLİHAN GÜMRÜKÇÜ	11A	7	20	2,00	1	4	0,00	1	2	0,50	0	3	-0,75	1	4	0,00				5	12	2,00				1	3	0,25	0	2	-0,50	0	6	-1,50	16	56	2,00	147,710	1602
45	736	ESMANUR CEVAHİR	12A	7	32	-1,00	4	1	3,75	2	3	1,25	2	3	1,25	1	4	0,00				2	14	-1,50	1	3	0,25	3	4	2,00	0	7	-1,75	0	6	-1,50	22	77	2,75		

NET ORTALAMALARINA GÖRE KİYASLAMA

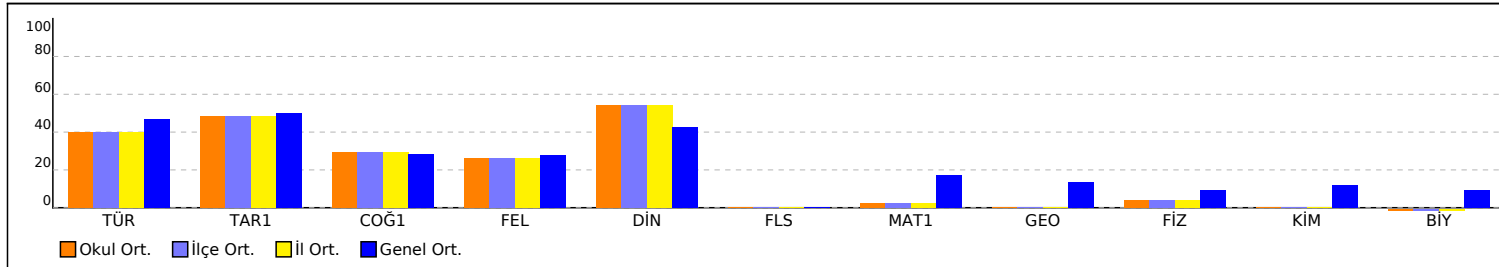

PUAN ORT. GÖRE KİYAS

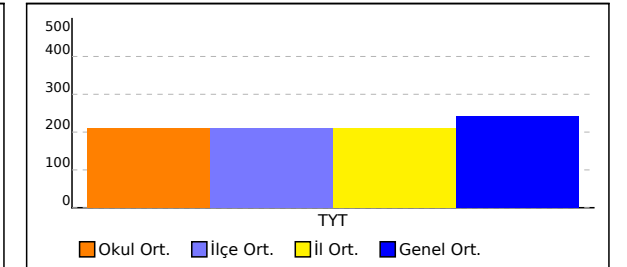

## OKUL TYT NET LİSTESİ (TYT sıralı)

KATILIMLAR																																								
İL		İLÇE		OKUL							SINAV ADI					OKUL	İLÇE	İL	GENEL																					
TRABZON		ARAKLI		HAMİT ÖZDAĞ KIZ ANADOLU İMAM HATİP LİSESİ							TYT GÜÇLENDİREN KURUMSAL DENEME-1					45	45	45	1693																					
Sıra	Ö.No	İsim	Sınıf	TYT Türkçe			TYT Sosyal						TYT Matematik			TYT Fen																								
				Türkçe			Tarih-1		Coğrafya-1		Felsefe Din		Kül. ve Ahl.		Felsefe (Seçmeli)		Matematik-1		Geometri		Fizik		Kimya		Biyoloji		Toplam		TYT											
				D	Y	N	D	Y	N	D	Y	N	D	Y	N	D	Y	N	D	Y	N	D	Y	N	D	Y	N	D	Y	N	Puan	Genel								
Genel Ortalama				21,34	10,36	18,75	2,80	1,18	2,51	1,80	1,50	1,42	1,67	1,12	1,39	2,49	1,43	2,14	0,01	0,01	0,01	5,99	3,65	5,08	1,52	0,64	1,37	1,10	1,74	0,66	1,18	1,31	0,85	0,85	1,10	0,57	40,75	24,04	34,75	240,800
Okul Ortalaması				19,13	12,96	15,89	2,84	1,73	2,41	2,00	2,13	1,47	1,76	1,80	1,31	3,11	1,58	2,72	0,00	0,00	0,00	1,44	2,89	0,72	0,11	0,44	0,00	0,58	1,20	0,28	0,33	1,22	0,03	0,20	1,27	-0,12	31,50	27,22	24,71	211,210

NET ORTALAMASINA GÖRE ŞUBE KARŞILAŞTIRMA

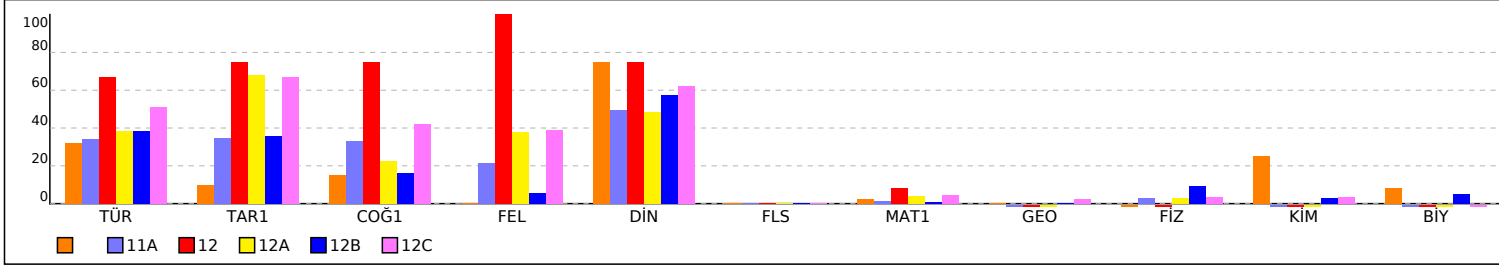

PUANA GÖRE ŞUBE KIYAS

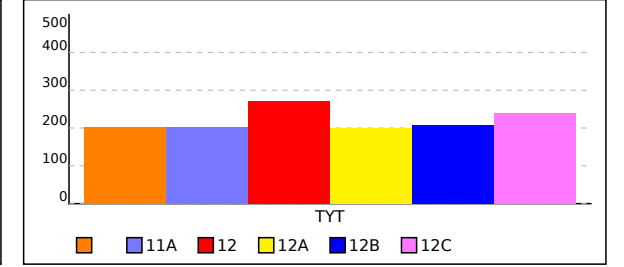

## SINIFI TYT NET LİSTESİ (TYT sıralı)

															KATILIMLAR																										
															OKUL	İLÇE	İL	GENEL																							
İL		İLÇE		OKUL					SINAV ADI						OKUL	İLÇE	İL	GENEL																							
TRABZON		ARAKLI		HAMİT ÖZDAĞ KIZ ANADOLU İMAM HATİP LİSESİ					TYT GÜÇLENDİREN KURUMSAL DENEME-1						45	45	45	1693																							
Sıra	Ö.No	İsim	Sınıf	TYT Türkçe			TYT Sosyal						TYT Matematik			TYT Fen						Toplam		TYT																	
				Türkçe			Tarih-1		Coğrafya-1		Felsefe Din		Kül. ve Ahl.		Felsefe (Seçmeli)		Matematik-1			Geometri		Fizik		Kimya		Biyoloji		Puan Genel													
				D	Y	N	D	Y	N	D	Y	N	D	Y	N	D	Y	N	D	Y	N	D	Y	N	D	Y	N	D	Y	N	Puan	Genel									
Genel Ortalama				21,34	10,36	18,75	2,80	1,18	2,51	1,80	1,50	1,42	1,67	1,12	1,39	2,49	1,43	2,14	0,01	0,01	0,01	5,99	3,65	5,08	1,52	0,64	1,37	1,10	1,74	0,66	1,18	1,31	0,85	0,85	1,10	0,57	40,75	24,04	34,75	240,800	
Okul Ortalaması				19,13	12,96	15,89	2,84	1,73	2,41	2,00	2,13	1,47	1,76	1,80	1,31	3,11	1,58	2,72	0,00	0,00	0,00	1,44	2,89	0,72	0,11	0,44	0,00	0,58	1,20	0,28	0,33	1,22	0,03	0,20	1,27	-0,12	31,50	27,22	24,71	211,210	
SINIF:																																									
1	858	MERYEM ŞAHİN		15	9	12,75	1	2	0,50	1	1	0,75				4	1	3,75				1	1	0,75				0	1	-0,25	2	1	1,75	1	2	0,50	25	18	20,50	202,333	1172

NET ORTALAMALARINA GÖRE KİYASLAMA

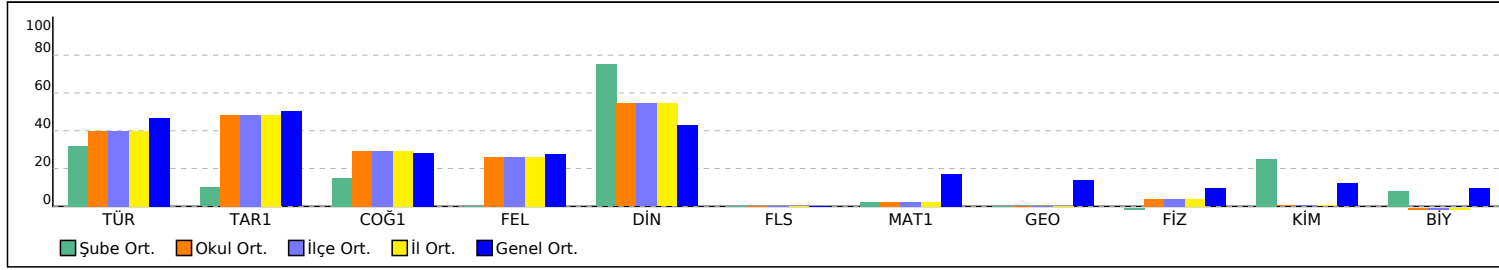

PUAN ORT. GÖRE KİYAS

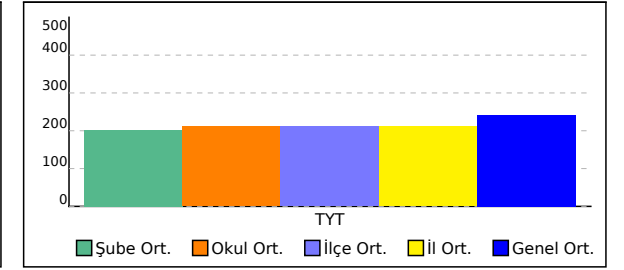



## 12 SINIFI TYT NET LİSTESİ (TYT sıralı)

KATILIMLAR																																									
İL		İLÇE		OKUL						SINAV ADI					OKUL	İLÇE	İL	GENEL																							
TRABZON		ARAKLI		HAMİT ÖZDAĞ KIZ ANADOLU İMAM HATİP LİSESİ						TYT GÜÇLENDİREN KURUMSAL DENEME-1					45	45	45	1693																							
Sıra	Ö.No	İsim	Sınıf	TYT Türkçe			TYT Sosyal						TYT Matematik			TYT Fen																									
				Türkçe			Tarih-1		Coğrafya-1		Felsefe Din		Kül. ve Ahl.		Felsefe (Seçmeli)		Matematik-1			Geometri		Fizik		Kimya		Biyoloji		Toplam		TYT											
				D	Y	N	D	Y	N	D	Y	N	D	Y	N	D	Y	N	D	Y	N	D	Y	N	D	Y	N	D	Y	N	D	Y	N	Puan	Genel						
Genel Ortalama				21,34	10,36	18,75	2,80	1,18	2,51	1,80	1,50	1,42	1,67	1,12	1,39	2,49	1,43	2,14	0,01	0,01	0,01	5,99	3,65	5,08	1,52	0,64	1,37	1,10	1,74	0,66	1,18	1,31	0,85	0,85	1,10	0,57	40,75	24,04	34,75	240,800	
Okul Ortalaması				19,13	12,96	15,89	2,84	1,73	2,41	2,00	2,13	1,47	1,76	1,80	1,31	3,11	1,58	2,72	0,00	0,00	0,00	1,44	2,89	0,72	0,11	0,44	0,00	0,58	1,20	0,28	0,33	1,22	0,03	0,20	1,27	-0,12	31,50	27,22	24,71	211,210	
SINIF: 12																																									
1	709	EMİNE AKGÜN	12	29	9	26,75	4	1	3,75	4	1	3,75	5	0	5,00	4	1	3,75				4	6	2,50	0	2	-0,50	0	2	-0,50	0	1	-0,25	0	2	-0,50	50	25	43,75	270,598	517

NET ORTALAMALARINA GÖRE KIYASLAMA

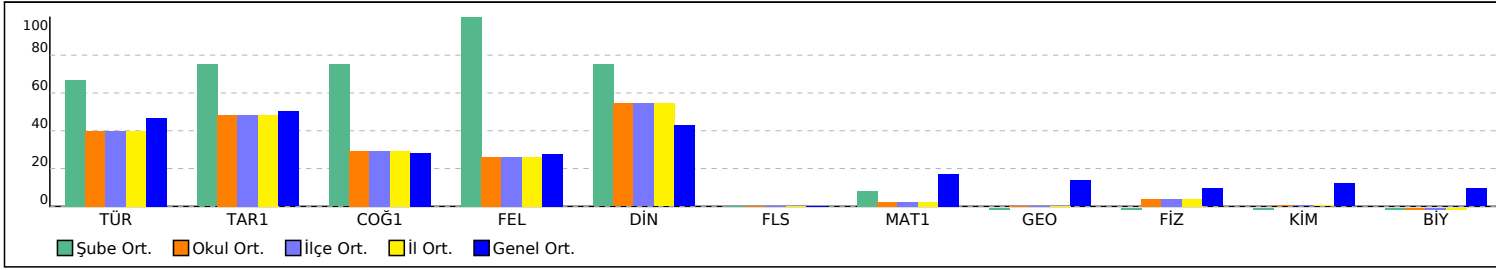

PUAN ORT. GÖRE KIYAS

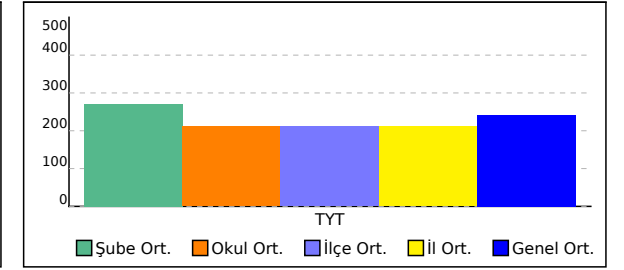



## 12B SINIFI TYT NET LİSTESİ (TYT sıralı)

OKUL															SINAV ADI										KATILIMLAR																
İL			İLÇE																						OKUL	İLÇE	İL	GENEL													
TRABZON			ARAKLI			HAMİT ÖZDAĞ KIZ ANADOLU İMAM HATİP LİSESİ									TYT GÜÇLENDİREN KURUMSAL DENEME-1										45	45	45	1693													
Sıra	Ö.No	İsim	Sınıf	TYT Türkçe									TYT Sosyal									TYT Matematik						TYT Fen						Toplam			TYT				
				Türkçe			Tarih-1			Coğrafya-1			Felsefe Din			Kül. ve Ahl.			Felsefe (Seçmeli)			Matematik-1			Geometri			Fizik			Kimya			Biyoloji			D Y N			Puan Genel	
				D	Y	N	D	Y	N	D	Y	N	D	Y	N	D	Y	N	D	Y	N	D	Y	N	D	Y	N	D	Y	N	D	Y	N	D	Y	N	D	Y	N	Puan	Genel
Genel Ortalama				21,34	10,36	18,75	2,80	1,18	2,51	1,80	1,50	1,42	1,67	1,12	1,39	2,49	1,43	2,14	0,01	0,01	0,01	5,99	3,65	5,08	1,52	0,64	1,37	1,10	1,74	0,66	1,18	1,31	0,85	0,85	1,10	0,57	40,75	24,04	34,75	240,800	
Okul Ortalaması				19,13	12,96	15,89	2,84	1,73	2,41	2,00	2,13	1,47	1,76	1,80	1,31	3,11	1,58	2,72	0,00	0,00	0,00	1,44	2,89	0,72	0,11	0,44	0,00	0,58	1,20	0,28	0,33	1,22	0,03	0,20	1,27	-0,12	31,50	27,22	24,71	211,210	

SINIF: 12B																																												
1	747	HATİCE SOYYİĞİT	12B	28	8	26,00	4	1	3,75	2	1	1,75	3	2	2,50	4	1	3,75													41	13	37,75	252,625	664									
2	0	YASEMİN KARABELA	12B	27	9	24,75	4	1	3,75	2	3	1,25	1	4	0,00	3	2	2,50										3	3	2,25	1	3	0,25	2	2	1,50	43	27	36,25	248,418	718			
3	742	EDANUR ARIN	12B	27	9	24,75	4	1	3,75	1	3	0,25	2	3	1,25	5	0	5,00													0	1	-0,25				39	17	34,75	243,718	767			
4	719	BEYZANUR YUSUFOĞLU	12B	26	10	23,50	2	3	1,25	3	2	2,50	0	4	-1,00	3	2	2,50				0	2	-0,50							0	5	-1,25	0	3	-0,75	0	2	-0,50	34	33	25,75	216,610	1041
5	703	YASEMİN DEMİR	12B	21	15	17,25	1	4	0,00	1	3	0,25	2	1	1,75	2	3	1,25													0	1	-0,25	1	3	0,25	28	30	20,50	201,668	1180			
6	721	BEYZANUR KÜLAK	12B	20	20	15,00	2	3	1,25	1	4	0,00	0	5	-1,25	5	0	5,00										1	1	0,75	0	2	-0,50	0	2	-0,50	29	37	19,75	199,685	1204			
7	702	ŞEYMA GENÇ	12B	8	12	5,00	1	4	0,00	1	4	0,00	1	2	0,50	1	2	0,50				2	3	1,25				2	2	1,50	2	1	1,75	2	0	2,00	20	30	12,50	179,310	1395			
8	714	BEYZANUR DEMİR	12B	5	8	3,00	1	0	1,00	0	1	-0,25				3	2	2,50				0	2	-0,50				3	2	2,50	2	2	1,50	1	4	0,00	15	21	9,75	171,215	1456			
9	743	HAVANUR DEMİR BİLEK	12B	5	24	-1,00	2	3	1,25	2	2	1,50	0	5	-1,25	3	1	2,75				2	2	1,50													14	37	4,75	156,475	1551			

NET ORTALAMALARINA GÖRE KIYASLAMA

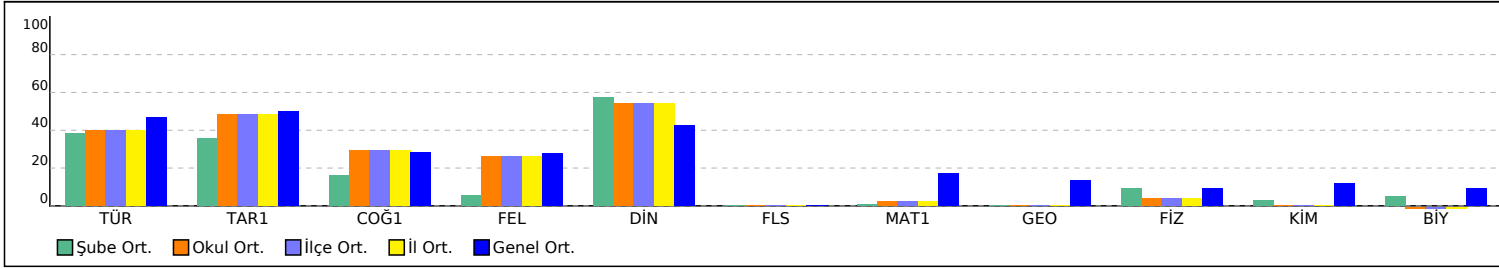

PUAN ORT. GÖRE KIYAS

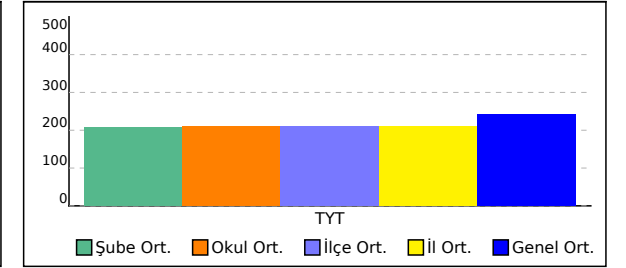



## 12C SINIFI TYT NET LİSTESİ (TYT sıralı)

															KATILIMLAR																										
İL		İLÇE		OKUL							SINAV ADI						OKUL	İLÇE	İL	GENEL																					
TRABZON		ARAKLI		HAMİT ÖZDAĞ KIZ ANADOLU İMAM HATİP LİSESİ							TYT GÜÇLENDİREN KURUMSAL DENEME-1						45	45	45	1693																					
Sıra	Ö.No	İsim	Sınıf	TYT Türkçe			TYT Sosyal						TYT Matematik			TYT Fen					Toplam			TYT																	
				Türkçe			Tarih-1		Coğrafya-1		Felsefe Din		Kül. ve Ahl.		Felsefe (Seçmeli)		Matematik-1			Geometri		Fizik		Kimya		Biyoloji		D Y N			Puan	Genel									
				D	Y	N	D	Y	N	D	Y	N	D	Y	N	D	Y	N	D	Y	N	D	Y	N	D	Y	N	D	Y	N	D	Y	N								
Genel Ortalama				21,34	10,36	18,75	2,80	1,18	2,51	1,80	1,50	1,42	1,67	1,12	1,39	2,49	1,43	2,14	0,01	0,01	0,01	5,99	3,65	5,08	1,52	0,64	1,37	1,10	1,74	0,66	1,18	1,31	0,85	0,85	1,10	0,57	40,75	24,04	34,75	240,800	
Okul Ortalaması				19,13	12,96	15,89	2,84	1,73	2,41	2,00	2,13	1,47	1,76	1,80	1,31	3,11	1,58	2,72	0,00	0,00	0,00	1,44	2,89	0,72	0,11	0,44	0,00	0,58	1,20	0,28	0,33	1,22	0,03	0,20	1,27	-0,12	31,50	27,22	24,71	211,210	
SINIF: 12C																																									
1	777	BETÜL CİVELEK	12C	32	4	31,00	4	1	3,75	4	1	3,75	4	1	3,75	4	1	3,75				2	0	2,00	1	0	1,00							0	1	-0,25	51	9	48,75	285,185	402
2	723	AYŞE SUDE BEŞİR	12C	30	6	28,50	5	0	5,00	1	2	0,50	4	1	3,75	4	1	3,75				2	3	1,25				1	0	1,00	0	1	-0,25				47	14	43,50	269,695	529
3	701	HURİELANURKESKİN	12C	27	7	25,25	3	2	2,50	4	1	3,75	3	1	2,75	3	2	2,50				2	0	2,00							1	0	1,00	0	1	-0,25	43	14	39,50	258,038	619
4	729	HÜMEYRA ŞENEL	12C	22	5	20,75	4	1	3,75	4	1	3,75				4	1	3,75				1	0	1,00				0	1	-0,25	0	1	-0,25	0	1	-0,25	35	11	32,25	236,668	828
5	764	HURİNUR ALİ	12C	24	9	21,75	3	2	2,50	2	1	1,75	2	0	2,00	3	0	3,00				1	1	0,75				1	1	0,75	0	1	-0,25	0	1	-0,25	36	16	32,00	235,823	832
6	787	RÜMEYSA YALÇINYİĞİT	12C	19	16	15,00	3	2	2,50	2	2	1,50	3	1	2,75	3	2	2,50				2	0	2,00							1	0	1,00	0	1	-0,25	33	24	27,00	221,620	986
7	730	CEVŞEN ERDOĞANOĞI	12C	18	11	15,25	3	1	2,75	2	3	1,25	1	1	0,75	3	0	3,00				2	2	1,50	1	0	1,00	0	1	-0,25	1	0	1,00	0	1	-0,25	31	20	26,00	218,558	1014
8	727	EMEL İPEKÇİOĞLU	12C	10	15	6,25	4	0	4,00	1	2	0,50	0	1	-0,25	3	1	2,75				1	3	0,25				1	1	0,75	0	1	-0,25	0	1	-0,25	20	25	13,75	182,723	1359

NET ORTALAMALARINA GÖRE KIYASLAMA

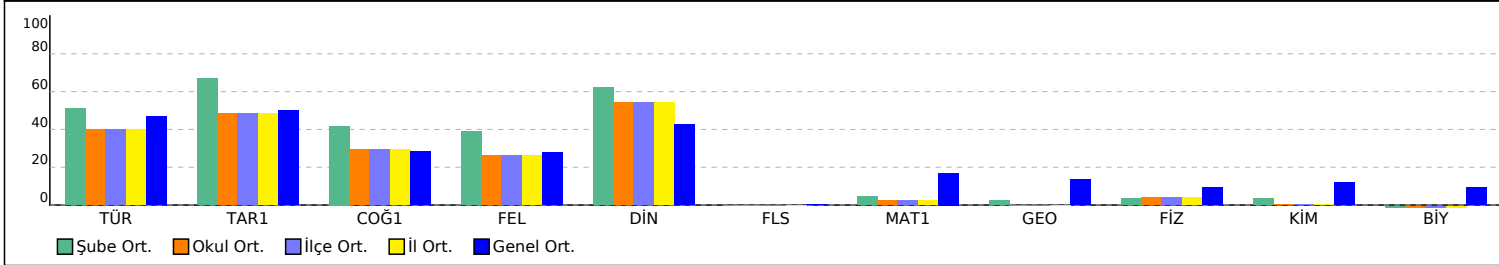

PUAN ORT. GÖRE KIYAS

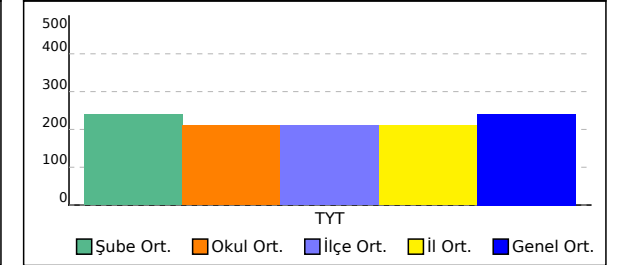

SINAV SONUÇ BELGESİ							
TRABZON / ARAKLI / HAMİT ÖZDAĞ KIZ ANADOLU İMAM HATİP LİSESİ							
Öğrenci				Numara		Sınıf	
MERYEM ŞAHİN				858			
Puan Türü	Puan	Genel Ort.	Dereceler				
			Snf	Kurum	İlçe	İl	Genel
TYT	▼ 202,333	240,800	1	28	28	28	1172
Puanı Hesaplanan:			44	44	44	44	1647
Katılımlar:			1	45	45	45	1693

Ders	Soru	Doğru	Yanlış	Net	Başarı %	Sınıf Ort.	Kurum Ort.	Genel Ort.
Türkçe	40	15	9	12,75	32	12,75	15,89	18,75
Tarih-1	5	1	2	0,50	10	0,50	2,41	2,51
Coğrafya-1	5	1	1	0,75	15	0,75	1,47	1,42
Felsefe	5	0	0	0,00	0	0,00	1,31	1,39
Din Kül. ve Ahl. Bil.	5	4	1	3,75	75	3,75	2,72	2,14
Felsefe (Seçmeli)	5	0	0	0,00	0	0,00	0,00	0,01
TYT Sosyal	20	6	4	5,00	25	5,00	7,90	7,46
Matematik-1	30	1	1	0,75	3	0,75	0,72	5,08
Geometri	10	0	0	0,00	0	0,00	0,00	1,37
TYT Matematik	40	1	1	0,75	2	0,75	0,72	6,44
Fizik	7	0	1	-0,25	-4	-0,25	0,28	0,66
Kimya	7	2	1	1,75	25	1,75	0,03	0,85
Biyoloji	6	1	2	0,50	8	0,50	-0,12	0,57
TYT Fen	20	3	4	2,00	10	2,00	0,19	2,09
<b>Toplam:</b>	<b>120</b>	<b>25</b>	<b>18</b>	<b>20,50</b>	<b>17</b>	<b>20,50</b>	<b>24,71</b>	<b>34,74</b>

Soru No	1234567890123456789012345678901234567890
TYT Türkçe	aAeE C D E CCdb CD eDA e aAB c aDe
Cevap Anahtarı	B DAAEDBDCBDDCECCDCAECDDBADABBDEABCACDC
TYT Sosyal	cd Bb A EAEAd
Cevap Anahtarı	B DEECBAEABCDAEBDEAEABBDDAA
TYT Matematik	E e
Cevap Anahtarı	B AEBDCBCADCDEEADEDBCADEACACBEECADBBDEAC
TYT Fen	c E eE cBe
Cevap Anahtarı	B EEBACEBEDCBECDDBCEA

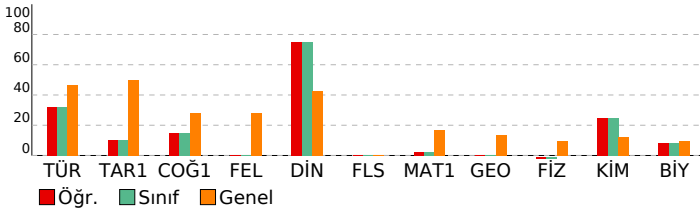

## TYT GÜÇLENDİREN KURUMSAL DENEME-1

DERSLERE GÖRE BAŞARI ANALİZİ				
TYT Türkçe				
Türkçe	S	D	Y	B%
Paragrafta Boş Birakılan Yerleri Tamamlama	2	0	0	0
SÖZCÜKTE VE SÖZ ÖBEKLERİNDE ANLAM	2	1	0	50
CÜMLÜNİN ANLAMI VE YORUMU	3	2	0	67
Parçadaki Cümlelerin İçerik ve Özellikleri	1	0	1	0
Cümlelerin Ögeleri - Karma	1	1	0	100
TAMLAMALAR	1	0	0	0
SES BİLGİSİ	1	0	1	0
YAZIM KURALLARI	2	0	1	0
NOKTALAMA İŞARETLERİ	2	2	0	100
Yapısı Bakımından Sözcükler	1	0	0	0
ANLATIM TEKNİKLERİ VE DÜŞÜNCEYİ GELİŞTİRME YOLLARI	1	0	1	0
Paragrafta Yardımcı Düşünceler	11	6	2	55
Paragrafın Konusu	11	3	3	27
Paragrafı İkiye Ayırma	1	0	0	0

TYT Sosyal				
Tarih-1				
Tarih-1	S	D	Y	B%
İlk Çağ'da Başlıca Medeniyet Havzaları	1	1	0	100
Büyük Selçuklu Devleti'nin Yönetim ve Toplum Yapısı	1	0	0	0
Avrupa'da Din Savaşlarından Modern Devlete	1	0	0	0
İsgallerin Başlaması ve Millî Mücadele'ye Hazırlık	1	0	1	0
1. Dünya Savaşı (1914-1918)	1	0	1	0
Coğrafya-1				
Coğrafya-1	S	D	Y	B%
Bir Bilim Olarak Coğrafya	1	1	0	100
Haritalarda Yer Şekillerinin Gösterimi	1	0	0	0
Uluslararası Ulaşım Hatları	1	0	1	0
Nüfusun Özellikleri ve Önemi	1	0	0	0
Türkiye'de Başlıca Yüzeş Şekilleri	1	0	0	0
Felsefe				
Felsefe	S	D	Y	B%
FELSEFİYİ TANIMA	1	0	0	0
Felsefenin Ortaya Çıkışı	1	0	0	0
Felsefi Düşünce	2	0	0	0
MÖ 6. Yüzyıl - MS 2. Yüzyıl Felsefesinin Düşünce ve Argümanları	1	0	0	0
Din Kül. ve Ahl. Bil.				
Din Kül. ve Ahl. Bil.	S	D	Y	B%
İslam Düşüncesinde İtikadi, Siyasi ve Fikhi Yorumlar	1	0	1	0
Allah İnsan İlişkisi	1	1	0	100
İsim ve sıfatlarının yansımalarıyla Allah'ı tanıtır.	1	1	0	100
Kur'an'da Bazı Kavramlar	1	1	0	100
İslam'ın inanç esaslarının özelliklerini ayet ve hadisler ışığında analiz eder.	1	1	0	100
Felsefe (Seçmeli)				
Felsefe (Seçmeli)	S	D	Y	B%
MÖ 6. Yüzyıl - MS 2. Yüzyıl Felsefesinin Düşünce ve Argümanları	1	0	0	0
Felsefi Düşünce	2	0	0	0
Felsefenin Anlamı	1	0	0	0
Felsefenin Ortaya Çıkışı	1	0	0	0

TYT Matematik				
Matematik-1				
Matematik-1	S	D	Y	B%
Basit Olayların Olasılıkları	2	0	0	0
Oran ve orantı kavramlarını kullanarak problemler çözer.	3	0	0	0
Sayı Kümeleri	2	0	0	0
Birinci Dereceden Denklemler ve Eşitsizlikler	4	0	0	0
Üslü ifadeleri içeren denklemler çözer.	2	0	0	0
Birinci dereceden bir bilinmeyenli denklem ve eşitsizliklerin çözüm kümelerini bulur.	4	1	0	25
Tam sayılarda bölünebilme kurallarıyla ilgili problemler çözer.	1	0	0	0
Üslü ifadeler ve Denklemler	3	0	0	0
Gerçek hayatta periyodik olarak tekrar eden durumları içeren problemleri çözer.	1	0	0	0
Denklemler ve eşitsizlikler ile ilgili problemler çözer.	5	0	0	0
Gerçek hayat durumunu yansıtan veri gruplarını uygun grafik türleriyle temsil ederek yorumlar.	1	0	1	0
Bileşik önermeyi örneklerle açıklar; ve, veya, ya da bağlaçları ile kurulan bileşik önermelerin özelliklerini ve De Morgan kuralı ile ilgili problemler çözer.	1	0	0	0
Mutlak değer içeren birinci dereceden bir bilinmeyenli denklem ve eşitsizliklerin çözüm kümelerini bulur.	1	0	0	0
Geometri				
Geometri	S	D	Y	B%
Geometrik Kavramlar ve Doğru Açılar	1	0	0	0
Dik Üçgen ve Pisagor Teoremi	1	0	0	0
Üçgende Alan	1	0	0	0
Üçgenlerin Benzerliği	1	0	0	0
Çokgenler	1	0	0	0
Kare	1	0	0	0
Dikdörtgen	1	0	0	0
Yamuk	1	0	0	0
Prizmalar	2	0	0	0

TYT Fen				
Fizik				
Fizik	S	D	Y	B%
Adezyon, Kohezyon, Yüzeş Gerilimi ve Kılcalık	1	0	0	0
Yay Dalgaları	1	0	1	0
Gölge	1	0	0	0
Hâl Değişimi ve Denge Sıcaklığı	1	0	0	0
Kuvvet ve Özellikleri	1	0	0	0
Kaldırma Kuvveti	1	0	0	0
Elektrik Devreleri	1	0	0	0
Kimya				
Kimya	S	D	Y	B%
Kimyanın Sembolik Dili	1	0	0	0
Atomun Yapısı	1	0	0	0
Saf maddelerin hâl değişim grafiklerini yorumlar.	1	1	0	100
Fiziksel ve Kimyasal Değişimler	1	0	1	0
Mol Kavramı	1	0	0	0
Asitleri ve bazları bilinen özellikleri yardımıyla ayırt eder.	1	0	0	0
Ayırma ve Saflaştırma Teknikleri	1	1	0	100
Biyoloji				
Biyoloji	S	D	Y	B%
Kan Grupları	1	0	0	0
Organik Bileşikler	1	0	0	0
Hücre Zarından Madde Geçişleri	1	0	1	0
Nükleik Asitler	1	1	0	100
KALITIMIN GENEL İLKELERİ	1	0	1	0
Okaryotik Alemler	1	0	0	0

SINAV SONUÇ BELGESİ							
TRABZON / ARAKLI / HAMİT ÖZDAĞ KIZ ANADOLU İMAM HATİP LİSESİ							
Öğrenci				Numara	Sınıf		
EBRAR AKDAĞ				810	11A		
Puan Türü	Puan	Genel Ort.	Dereceler				
			Snf	Kurum	İlçe	İl	Genel
TYT	▼ 210,740	240,800	7	23	23	23	1101
Puanı Hesaplanan:			44	44	44	1647	
Katılımlar:			16	45	45	45	1693

Ders	Soru	Doğru	Yanlış	Net	Başarı %	Sınıf Ort.	Kurum Ort.	Genel Ort.
Türkçe	40	20	12	17,00	43	▲ 13,75	▲ 15,89	▼ 18,75
Tarih-1	5	1	3	0,25	5	▼ 1,72	▼ 2,41	▼ 2,51
Coğrafya-1	5	1	1	0,75	15	▼ 1,64	▼ 1,47	▼ 1,42
Felsefe	5	2	1	1,75	35	▲ 1,06	▲ 1,31	▲ 1,39
Din Kül. ve Ahl. Bil.	5	4	0	4,00	80	▲ 2,48	▲ 2,72	▲ 2,14
Felsefe (Seçmeli)	5	0	0	0,00	0	◆ 0,00	◆ 0,00	▼ 0,01
TYT Sosyal	20	8	5	6,75	34	▼ 6,91	▼ 7,90	▼ 7,46
Matematik-1	30	2	5	0,75	3	▲ 0,34	▲ 0,72	▼ 5,08
Geometri	10	0	2	-0,50	-5	▼ -0,08	▼ 0,00	▼ 1,37
TYT Matematik	40	2	7	0,25	1	▼ 0,27	▼ 0,72	▼ 6,44
Fizik	7	0	1	-0,25	-4	▼ 0,22	▼ 0,28	▼ 0,66
Kimya	7	0	0	0,00	0	▲ -0,14	▼ 0,03	▼ 0,85
Biyoloji	6	0	1	-0,25	-4	▲ -0,27	▼ -0,12	▼ 0,57
TYT Fen	20	0	2	-0,50	-3	▼ -0,19	▼ 0,19	▼ 2,09
<b>Toplam:</b>	<b>120</b>	<b>30</b>	<b>26</b>	<b>23,50</b>	<b>20</b>	<b>▲ 20,73</b>	<b>▼ 24,71</b>	<b>▼ 34,74</b>

Soru No	1234567890123456789012345678901234567890
TYT Türkçe	DAAED DcE caECCcC CD cbAeBaaAB deCDe
Cevap Anahtarı	B DAAEDBDCBDDCECCDCAECDDBADABBDEABCACDCD
TYT Sosyal	ccCad B A BaEA AB
Cevap Anahtarı	B DEECBAEABCDAEBDEAEABBDDAA
TYT Matematik	b B be ec B be
Cevap Anahtarı	B AEBDCBCADCDEEEAADEDBCADEACACBEECADBBDEAC
TYT Fen	e a
Cevap Anahtarı	B EEBACEBEDCBECDCDBCEA

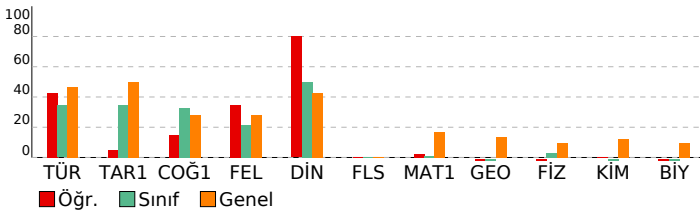

## TYT GÜÇLENDİREN KURUMSAL DENEME-1

DERSLERE GÖRE BAŞARI ANALİZİ				
TYT Türkçe				
Türkçe	S	D	Y	B%
Paragrafta Boş Birakılan Yerleri Tamamlama	2	1	0	50
SÖZCÜKTE VE SÖZ ÖBEKLERİNDE ANLAM	2	1	0	50
CÜMLENİN ANLAMI VE YORUMU	3	1	1	33
Parçadaki Cümlelerin İçerik ve Özellikleri	1	0	1	0
Cümlenin Ögeleri - Karma	1	1	0	100
TAMLAMALAR	1	0	1	0
SES BİLGİSİ	1	1	0	100
YAZIM KURALLARI	2	0	2	0
NOKTALAMA İŞARETLERİ	2	2	0	100
Yapısı Bakımından Sözcükler	1	0	0	0
ANLATIM TEKNİKLERİ VE DÜŞÜNCEYİ GELİŞTİRME YOLLARI	1	0	1	0
Paragrafta Yardımcı Düşünceler	11	8	3	73
Paragrafın Konusu	11	5	3	45
Paragrafı İkiye Ayırma	1	0	0	0

TYT Sosyal				
Tarih-1				
Tarih-1	S	D	Y	B%
İlk Çağ'da Başlıca Medeniyet Havzaları	1	0	1	0
Büyük Selçuklu Devleti'nin Yönetim ve Toplum Yapısı	1	1	0	100
Avrupa'da Din Savaşlarından Modern Devlete	1	0	1	0
Isgallerin Başlaması ve Millî Mücadele'ye Hazırlık	1	0	1	0
I. Dünya Savaşı (1914-1918)	1	0	0	0
Coğrafya-1				
Coğrafya-1	S	D	Y	B%
Bir Bilim Olarak Coğrafya	1	0	0	0
Haritalarda Yer Şekillerinin Gösterimi	1	1	0	100
Uluslararası Ulaşım Hatları	1	0	1	0
Nüfusun Özellikleri ve Önemi	1	0	0	0
Türkiye'de Başlıca Yüzeş Şekilleri	1	0	0	0
Felsefe				
Felsefe	S	D	Y	B%
FELSEFİYİ TANIMA	1	0	1	0
Felsefenin Ortaya Çıkışı	1	1	0	100
Felsefi Düşünce	2	1	0	50
MÖ 6. Yüzyıl - MS 2. Yüzyıl Felsefesinin Düşünce ve Argümanları	1	0	0	0
Din Kül. ve Ahl. Bil.				
Din Kül. ve Ahl. Bil.	S	D	Y	B%
İslam Düşüncesinde İtikadi, Siyasi ve Fikhi Yorumlar	1	1	0	100
Allah İnsan İlişkisi	1	1	0	100
İsim ve sıfatlarının yansımalarıyla Allah'ı tanıtır.	1	0	0	0
Kur'an'da Bazı Kavramlar	1	1	0	100
İslam'ın inanç esaslarının özelliklerini ayet ve hadisler ışığında analiz eder.	1	1	0	100
Felsefe (Seçmeli)				
Felsefe (Seçmeli)	S	D	Y	B%
MÖ 6. Yüzyıl - MS 2. Yüzyıl Felsefesinin Düşünce ve Argümanları	1	0	0	0
Felsefi Düşünce	2	0	0	0
Felsefenin Anlamı	1	0	0	0
Felsefenin Ortaya Çıkışı	1	0	0	0

TYT Matematik				
Matematik-1				
Matematik-1	S	D	Y	B%
Basit Olayların Olasılıkları	2	0	0	0
Oran ve orantı kavramlarını kullanarak problemler çözer.	3	0	0	0
Sayı Kümeleri	2	0	0	0
Birinci Dereceden Denklemler ve Eşitsizlikler	4	0	1	0
Üslü ifadeleri içeren denklemleri çözer.	2	0	0	0
Birinci dereceden bir bilinmeyenli denklem ve eşitsizliklerin çözüm kümelerini bulur.	4	0	1	0
Tam sayılarda bölünebilme kurallarıyla ilgili problemler çözer.	1	0	0	0
Üslü ifadeler ve Denklemler	3	0	0	0
Gerçek hayatta periyodik olarak tekrar eden durumları içeren problemleri çözer.	1	0	1	0
Denklemler ve eşitsizlikler ile ilgili problemler çözer.	5	0	2	0
Gerçek hayat durumunu yansıtan veri gruplarını uygun grafik türleriyle temsil ederek yorumlar.	1	1	0	100
Bileşik önermeyi örneklerle açıklar; ve, veya, ya da bağlaçları ile kurulan bileşik önermelerin özelliklerini ve De Morgan kurallarıyla ilgili problemler çözer.	1	0	0	0
Mutlak değer içeren birinci dereceden bir bilinmeyenli denklem ve eşitsizliklerin çözüm kümelerini bulur.	1	1	0	100
Geometri				
Geometri	S	D	Y	B%
Geometrik Kavramlar ve Doğru Açılar	1	0	0	0
Dik Üçgen ve Pisagor Teoremi	1	0	0	0
Üçgende Alan	1	0	0	0
Üçgenlerin Benzerliği	1	0	0	0
Çokgenler	1	0	0	0
Kare	1	0	0	0
Dikdörtgen	1	0	0	0
Yamuk	1	0	1	0
Prizmalar	2	0	1	0

TYT Fen				
Fizik				
Fizik	S	D	Y	B%
Adezyon, Kohezyon, Yüzeş Gerilimi ve Kılcalık	1	0	0	0
Yay Dalgaları	1	0	0	0
Gölge	1	0	0	0
Hâl Değişimi ve Denge Sıcaklığı	1	0	1	0
Kuvvet ve Özellikleri	1	0	0	0
Kaldırma Kuvveti	1	0	0	0
Elektrik Devreleri	1	0	0	0
Kimya				
Kimya	S	D	Y	B%
Kimyanın Sembolik Dili	1	0	0	0
Atomun Yapısı	1	0	0	0
Saf maddelerin hâl değişim grafiklerini yorumlar.	1	0	0	0
Fiziksel ve Kimyasal Değişimler	1	0	0	0
Mol Kavramı	1	0	0	0
Asitleri ve bazları bilinen özellikleri yardımıyla ayırt eder.	1	0	0	0
Ayırma ve Saflaştırma Teknikleri	1	0	0	0
Biyoloji				
Biyoloji	S	D	Y	B%
Kan Grupları	1	0	0	0
Organik Bileşikler	1	0	0	0
Hücre Zarından Madde Geçişleri	1	0	1	0
Nükleik Asitler	1	0	0	0
KALITIMIN GENEL İLKELERİ	1	0	0	0
Okaryotik Alemler	1	0	0	0

SINAV SONUÇ BELGESİ								TYT GÜÇLENDİREN KURUMSAL DENEME-1									
TRABZON / ARAKLI / HAMİT ÖZDAĞ KIZ ANADOLU İMAM HATİP LİSESİ								DERSLERE GÖRE BAŞARI ANALİZİ									
Öğrenci				Numara		Sınıf											
ELİF TOP LOĞLU				805		11A											
Puan Türü	Puan	Genel Ort.	Dereceler					Genel Ort.									
			Snf	Kurum	İlçe	İl	Genel										
TYT	▼ 202,780	240,800	9	26	26	26	1166										
Puanı Hesaplanan:			44	44	44	44	1647										
Katılımlar:			16	45	45	45	1693										
Ders	Soru	Doğru	Yanlış	Net	Başarı %	Sınıf Ort.	Kurum Ort.	Genel Ort.									
Türkçe	40	18	14	14,50	36	▲13,75	▼15,89	▼18,75									
Tarih-1	5	3	2	2,50	50	▲1,72	▲2,41	▼2,51									
Coğrafya-1	5	2	3	1,25	25	▼1,64	▼1,47	▼1,42									
Felsefe	5	3	2	2,50	50	▲1,06	▲1,31	▲1,39									
Din Kül. ve Ahl. Bil.	5	1	4	0,00	0	▼2,48	▼2,72	▼2,14									
Felsefe (Seçmeli)	5	0	0	0,00	0	◆0,00	◆0,00	▼0,01									
TYT Sosyal	20	9	11	6,25	31	▼6,91	▼7,90	▼7,46									
Toplam:		120	27	25	20,75	17	▲20,73	▼24,71	▼34,74								
Soru No	1234567890123456789012345678901234567890																
TYT Türkçe	ae EcBcCeDeCEC deb a bDABBDEAdCACAde																
Cevap Anahtarı	B	DAAEDBDBCDDCECCDCAECDDBADABBDEABCACDC															
TYT Sosyal	cEEdBdbAeCaAdBDEbbbd																
Cevap Anahtarı	B	DEECBAEABCDABDEAEABBBDA															

TYT Türkçe				
Türkçe	S	D	Y	B%
Paragrafta Boş Bırakılan Yerleri Tamamlama	2	0	1	0
SÖZCÜKTE VE SÖZ ÖBEKLERİNDE ANLAM	2	0	0	0
CÜMLENİN ANLAMI VE YORUMU	3	1	1	33
Parçadaki Cümlelerin İçerik ve Özellikleri	1	0	1	0
Cümlelerin Ögeleri - Karma	1	1	0	100
TAMLAMALAR	1	1	0	100
SES BİLGİSİ	1	1	0	100
YAZIM KURALLARI	2	2	0	100
NOKTALAMA İŞARETLERİ	2	1	1	50
Yapısı Bakımından Sözcükler	1	1	0	100
ANLATIM TEKNİKLERİ VE DÜŞÜNCEYİ GELİŞTİRME YOLLARI	1	1	0	100
Paragrafta Yardımcı Düşünceler	11	7	4	64
Paragrafın Konusu	11	2	6	18
Paragrafı İkiye Ayırma	1	0	0	0

TYT Sosyal				
Tarih-1	S	D	Y	B%
İlk Çağ'da Başlıca Medeniyet Havzaları	1	1	0	100
Büyük Selçuklu Devleti'nin Yönetim ve Toplum Yapısı	1	0	1	0
Avrupa'da Din Savaşlarından Modern Devlete	1	1	0	100
İsgallerin Başlaması ve Millî Mücadele'ye Hazırlık	1	1	0	100
I. Dünya Savaşı (1914-1918)	1	0	1	0
Coğrafya-1	S	D	Y	B%
Bir Bilim Olarak Coğrafya	1	1	0	100
Haritalarda Yer Şekillerinin Gösterimi	1	0	1	0
Uluslararası Ulaşım Hatları	1	0	1	0
Nüfusun Özellikleri ve Önemi	1	0	1	0
Türkiye'de Başlıca Yüzeş Şekilleri	1	1	0	100
Felsefe	S	D	Y	B%
FELSEFİYİ TANIMA	1	1	0	100
Felsefenin Ortaya Çıkışı	1	1	0	100
Felsefi Düşünce	2	1	1	50
MÖ 6. Yüzyıl - MS 2. Yüzyıl Felsefesinin Düşünce ve Argümanları	1	0	1	0
Din Kül. ve Ahl. Bil.	S	D	Y	B%
İslam Düşüncesinde İtikadi, Siyasi ve Fikhi Yorumlar	1	0	1	0
Allah İnsan İlişkisi	1	0	1	0
İsim ve sıfatlarının yansımalarıyla Allah'ı tanıtır.	1	0	1	0
Kur'an'da Bazı Kavramlar	1	0	1	0
İslam'ın inanç esaslarının özelliklerini ayet ve hadisler ışığında analiz eder.	1	1	0	100
Felsefe (Seçmeli)	S	D	Y	B%
MÖ 6. Yüzyıl - MS 2. Yüzyıl Felsefesinin Düşünce ve Argümanları	1	0	0	0
Felsefi Düşünce	2	0	0	0
Felsefenin Anlamı	1	0	0	0
Felsefenin Ortaya Çıkışı	1	0	0	0

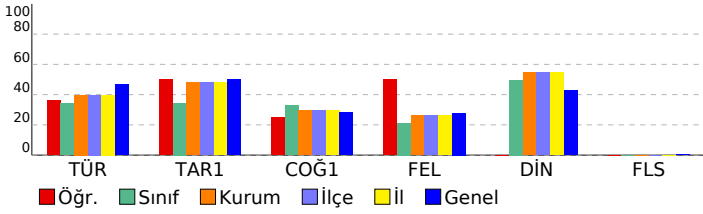

SINAV SONUÇ BELGESİ							
TRABZON / ARAKLI / HAMİT ÖZDAĞ KIZ ANADOLU İMAM HATİP LİSESİ							
Öğrenci				Numara	Sınıf		
EMİNE KAL ONCU				815	11A		
Puan Türü	Puan	Genel Ort.	Dereceler				
			Snf	Kurum	İlçe	İl	Genel
TYT	182,455	240,800	12	37	37	37	1362
Puanı Hesaplanan:			44	44	44	1647	
Katılımlar:			16	45	45	45	1693

Ders	Soru	Doğru	Yanlış	Net	Başarı %	Sınıf Ort.	Kurum Ort.	Genel Ort.
Türkçe	40	11	12	8,00	20	13,75	15,89	18,75
Tarih-1	5	2	0	2,00	40	1,72	2,41	2,51
Coğrafya-1	5	0	3	-0,75	-15	1,64	1,47	1,42
Felsefe	5	1	1	0,75	15	1,06	1,31	1,39
Din Kül. ve Ahl. Bil.	5	4	1	3,75	75	2,48	2,72	2,14
Felsefe (Seçmeli)	5	0	0	0,00	0	0,00	0,00	0,01
TYT Sosyal	20	7	5	5,75	29	6,91	7,90	7,46
Matematik-1	30	2	5	0,75	3	0,34	0,72	5,08
Geometri	10	0	0	0,00	0	-0,08	0,00	1,37
TYT Matematik	40	2	5	0,75	2	0,27	0,72	6,44
Fizik	7	0	0	0,00	0	0,22	0,28	0,66
Kimya	7	0	1	-0,25	-4	-0,14	0,03	0,85
Biyoloji	6	0	2	-0,50	-8	-0,27	-0,12	0,57
TYT Fen	20	0	3	-0,75	-4	-0,19	0,19	2,09
<b>Toplam:</b>	<b>120</b>	<b>20</b>	<b>25</b>	<b>13,75</b>	<b>11</b>	<b>20,73</b>	<b>24,71</b>	<b>34,74</b>

Soru No	1234567890123456789012345678901234567890
TYT Türkçe	c aAE B c D CDeCCEbcb ecAaeED
Cevap Anahtarı	A ACBAEDBBADABDCDCEACDCCCECDDBCDBDEAADCDCC
TYT Sosyal	B E d ada A BAaAE
Cevap Anahtarı	A BCEEDCBAEADBEADBAEAEADBB
TYT Matematik	Ba c b e B b
Cevap Anahtarı	A EBCACAEDACBDEDAEEEDCDACBCDBEACAEDBBDBACE
TYT Fen	d e e
Cevap Anahtarı	A BECABEEDCEBCDEAEACBDC

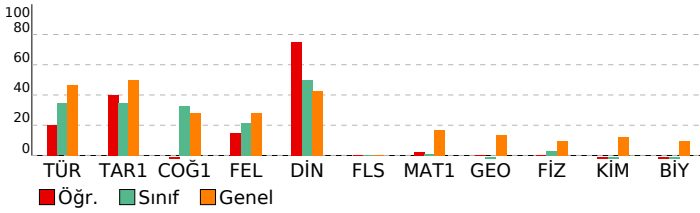

## TYT GÜÇLENDİREN KURUMSAL DENEME-1

DERSLERE GÖRE BAŞARI ANALİZİ			
<b>TYT Türkçe</b>			
<b>Türkçe</b>	<b>S</b>	<b>D</b>	<b>Y B%</b>
Paragrafta Boş Birakılan Yerleri Tamamlama	2	0	2 0
SÖZCÜKTE VE SÖZ ÖBEKLERİNDE ANLAM	2	0	1 0
CÜMLÜNİN ANLAMI VE YORUMU	3	3	0 100
Parçadaki Cümlelerin İçerik ve Özellikleri	1	0	0 0
Cümlenin Ögeleri - Karma	1	0	0 0
TAMLAMALAR	1	0	0 0
SES BİLGİSİ	1	0	1 0
YAZIM KURALLARI	2	0	0 0
NOKTALAMA İŞARETLERİ	2	1	0 50
Yapısı Bakımından Sözcükler	1	0	0 0
ANLATIM TEKNİKLERİ VE DÜŞÜNCEYİ GELİŞTİRME YOLLARI	1	0	0 0
Paragrafta Yardımcı Düşünceler	11	6	3 55
Paragrafın Konusu	11	1	5 9
Paragrafı İkiye Ayırma	1	0	0 0
<b>TYT Sosyal</b>			
<b>Tarih-1</b>			
<b>S</b>	<b>D</b>	<b>Y</b>	<b>B%</b>
İlk Çağ'da Başlıca Medeniyet Havzaları	1	1	0 100
Büyük Selçuklu Devleti'nin Yönetim ve Toplum Yapısı	1	0	0 0
Avrupa'da Din Savaşlarından Modern Devlete	1	0	0 0
İsgallerin Başlaması ve Millî Mücadele'ye Hazırlık	1	1	0 100
1. Dünya Savaşı (1914-1918)	1	0	0 0
<b>Coğrafya-1</b>			
<b>S</b>	<b>D</b>	<b>Y</b>	<b>B%</b>
Bir Bilim Olarak Coğrafya	1	0	0 0
Haritalarda Yer Şekillerinin Gösterimi	1	0	1 0
Uluslararası Ulaşım Hatları	1	0	0 0
Nüfusun Özellikleri ve Önemi	1	0	1 0
Türkiye'de Başlıca Yüzeş Şekilleri	1	0	1 0
<b>Felsefe</b>			
<b>S</b>	<b>D</b>	<b>Y</b>	<b>B%</b>
FELSEFİYİ TANIMA	1	0	1 0
Felsefenin Ortaya Çıkışı	1	0	0 0
Felsefi Düşünce	2	1	0 50
MÖ 6. Yüzyıl - MS 2. Yüzyıl Felsefesinin Düşünce ve Argümanları	1	0	0 0
<b>Din Kül. ve Ahl. Bil.</b>			
<b>S</b>	<b>D</b>	<b>Y</b>	<b>B%</b>
İslam Düşüncesinde İtikadi, Siyasi ve Fikhi Yorumlar	1	1	0 100
Allah İnsan İlişkisi	1	1	0 100
İsim ve sıfatlarının yansımalarıyla Allah'ı tanıtır.	1	0	1 0
Kur'an'da Bazı Kavramlar	1	1	0 100
İslam'ın inanç esaslarının özelliklerini ayet ve hadisler ışığında analiz eder.	1	1	0 100
<b>Felsefe (Seçmeli)</b>			
<b>S</b>	<b>D</b>	<b>Y</b>	<b>B%</b>
MÖ 6. Yüzyıl - MS 2. Yüzyıl Felsefesinin Düşünce ve Argümanları	1	0	0 0
Felsefi Düşünce	2	0	0 0
Felsefenin Anlamı	1	0	0 0
Felsefenin Ortaya Çıkışı	1	0	0 0
<b>TYT Matematik</b>			
<b>Matematik-1</b>			
<b>S</b>	<b>D</b>	<b>Y</b>	<b>B%</b>
Basit Olayların Olasılıkları	2	0	1 0
Oran ve orantı kavramlarını kullanarak problemler çözer.	3	1	0 33
Sayı Kümeleri	2	0	1 0
Birinci Dereceden Denklemler ve Eşitsizlikler	4	1	0 25
Üslü ifadeleri içeren denklemler çözer.	2	0	0 0
Birinci dereceden bir bilinmeyenli denklem ve eşitsizliklerin çözüm kümelerini bulur.	4	0	1 0
Tam sayılarda bölünebilme kurallarıyla ilgili problemler çözer.	1	0	0 0
Üslü ifadeler ve Denklemler	3	0	1 0
Gerçek hayatta periyodik olarak tekrar eden durumları içeren problemleri çözer.	1	0	0 0
Denklemler ve eşitsizlikler ile ilgili problemler çözer.	5	0	1 0
Gerçek hayat durumunu yansıtan veri gruplarını uygun grafik türleriyle temsil ederek yorumlar.	1	0	0 0
Bileşik önermeyi örneklerle açıklar; ve, veya, ya da bağlaçları ile kurulan bileşik önermelerin özelliklerini ve De Morgan kuralını kullanarak çözer.	1	0	0 0
Mutlak değer içeren birinci dereceden bir bilinmeyenli denklem ve eşitsizliklerin çözüm kümelerini bulur.	1	0	0 0
<b>Geometri</b>			
<b>S</b>	<b>D</b>	<b>Y</b>	<b>B%</b>
Geometrik Kavramlar ve Doğruya Açılar	1	0	0 0
Dik Üçgen ve Pisagor Teoremi	1	0	0 0
Üçgende Alan	1	0	0 0
Üçgenlerin Benzerliği	1	0	0 0
Çokgenler	1	0	0 0
Kare	1	0	0 0
Dikdörtgen	1	0	0 0
Yamuk	1	0	0 0
Prizmalar	2	0	0 0
<b>TYT Fen</b>			
<b>Fizik</b>			
<b>S</b>	<b>D</b>	<b>Y</b>	<b>B%</b>
Adezyon, Kohezyon, Yüzeş Gerilimi ve Kılcalık	1	0	0 0
Yay Dalgaları	1	0	0 0
Gölge	1	0	0 0
Hâl Değişimi ve Denge Sıcaklığı	1	0	0 0
Kuvvet ve Özellikleri	1	0	0 0
Kaldırma Kuvveti	1	0	0 0
Elektrik Devreleri	1	0	0 0
<b>Kimya</b>			
<b>S</b>	<b>D</b>	<b>Y</b>	<b>B%</b>
Kimyanın Sembolik Dili	1	0	0 0
Atomun Yapısı	1	0	0 0
Saf maddelerin hâl değişim grafiklerini yorumlar.	1	0	0 0
Fiziksel ve Kimyasal Değişimler	1	0	0 0
Mol Kavramı	1	0	0 0
Asitleri ve bazları bilinen özellikleri yardımıyla ayırt eder.	1	0	0 0
Ayırma ve Saflaştırma Teknikleri	1	0	1 0
<b>Biyoloji</b>			
<b>S</b>	<b>D</b>	<b>Y</b>	<b>B%</b>
Kan Grupları	1	0	0 0
Organik Bileşikler	1	0	0 0
Hücre Zarından Madde Geçişleri	1	0	0 0
Nükleik Asitler	1	0	1 0
KALITIMIN GENEL İLKELERİ	1	0	0 0
Okaryotik Alem	1	0	1 0

SINAV SONUÇ BELGESİ							
TRABZON / ARAKLI / HAMİT ÖZDAĞ KIZ ANADOLU İMAM HATİP LİSESİ							
Öğrenci				Numara		Sınıf	
EMİNE AKYÜZ				741		11A	
Puan Türü	Puan	Genel Ort.	Dereceler				
			Snf	Kurum	İlçe	İl	Genel
TYT	▼ 184,250	240,800	11	35	35	35	1342
Puanı Hesaplanan:			44	44	44	44	1647
Katılımlar:			16	45	45	45	1693

Ders	Soru	Doğru	Yanlış	Net	Başarı %	Sınıf Ort.	Kurum Ort.	Genel Ort.
Türkçe	40	11	18	6,50	16	▼ 13,75	▼ 15,89	▼ 18,75
Tarih-1	5	3	2	2,50	50	▲ 1,72	▲ 2,41	▼ 2,51
Coğrafya-1	5	2	3	1,25	25	▼ 1,64	▼ 1,47	▼ 1,42
Felsefe	5	0	0	0,00	0	▼ 1,06	▼ 1,31	▼ 1,39
Din Kül. ve Ahl. Bil.	5	3	1	2,75	55	▲ 2,48	▲ 2,72	▲ 2,14
Felsefe (Seçmeli)	5	0	0	0,00	0	◆ 0,00	◆ 0,00	▼ 0,01
TYT Sosyal	20	8	6	6,50	33	▼ 6,91	▼ 7,90	▼ 7,46
Matematik-1	30	0	1	-0,25	-1	▼ 0,34	▼ 0,72	▼ 5,08
Geometri	10	0	0	0,00	0	▲ -0,08	◆ 0,00	▼ 1,37
TYT Matematik	40	0	1	-0,25	-1	▼ 0,27	▼ 0,72	▼ 6,44
Fizik	7	1	1	0,75	11	▲ 0,22	▲ 0,28	▲ 0,66
Kimya	7	1	0	1,00	14	▲ -0,14	▲ 0,03	▲ 0,85
Biyoloji	6	0	1	-0,25	-4	▲ -0,27	▼ -0,12	▼ 0,57
TYT Fen	20	2	2	1,50	8	▲ -0,19	▲ 0,19	▼ 2,09
<b>Toplam:</b>	<b>120</b>	<b>21</b>	<b>27</b>	<b>14,25</b>	<b>12</b>	<b>▼ 20,73</b>	<b>▼ 24,71</b>	<b>▼ 34,74</b>

Soru No	1234567890123456789012345678901234567890
TYT Türkçe	daBADadebDAecd bc CcCabE DDeCa E b
Cevap Anahtarı	A ACBAEDBBADABDCDCEACDCCCECDDBCDBDEAADCDCC
TYT Sosyal	BeEEadBAad Bac E
Cevap Anahtarı	A BCEEDCBAAEADBEADBAEAEADBB
TYT Matematik	d
Cevap Anahtarı	A EBCACAEDACBDEDAEEEDCDACBCDBEACAEDBBDBACE
TYT Fen	aC C e
Cevap Anahtarı	A BECABEEDCEBCEDEAEBCDC

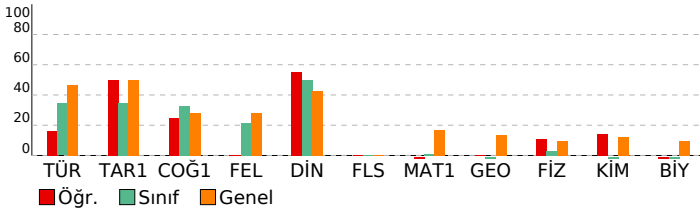

## TYT GÜÇLENDİREN KURUMSAL DENEME-1

DERSLERE GÖRE BAŞARI ANALİZİ			
TYT Türkçe			
Türkçe	S	D	Y B%
Paragrafta Boş Birakılan Yerleri Tamamlama	2	0	1 0
SÖZCÜKTE VE SÖZ ÖBEKLERİNDE ANLAM	2	1	1 50
CÜMLENİN ANLAMI VE YORUMU	3	1	2 33
Parçadaki Cümlelerin İçerik ve Özellikleri	1	0	1 0
Cümlenin Ögeleri - Karma	1	0	1 0
TAMLAMALAR	1	0	1 0
SES BİLGİSİ	1	1	0 100
YAZIM KURALLARI	2	1	1 50
NOKTALAMA İŞARETLERİ	2	0	2 0
Yapısı Bakımından Sözcükler	1	0	0 0
ANLATIM TEKNİKLERİ VE DÜŞÜNCEYİ GELİŞTİRME YOLLARI	1	0	1 0
Paragrafta Yardımcı Düşünceler	11	3	4 27
Paragrafın Konusu	11	4	3 36
Paragrafı İkiye Ayırma	1	0	0 0
TYT Sosyal			
Tarih-1	S	D	Y B%
İlk Çağ'da Başlıca Medeniyet Havzaları	1	1	0 100
Büyük Selçuklu Devleti'nin Yönetim ve Toplum Yapısı	1	0	1 0
Avrupa'da Din Savaşlarından Modern Devlete	1	1	0 100
İsgallerin Başlaması ve Millî Mücadele'ye Hazırlık	1	1	0 100
1. Dünya Savaşı (1914-1918)	1	0	1 0
Coğrafya-1			
S	D	Y	B%
Bir Bilim Olarak Coğrafya	1	0	1 0
Haritalarda Yer Şekillerinin Gösterimi	1	1	0 100
Uluslararası Ulaşım Hatları	1	1	0 100
Nüfusun Özellikleri ve Önemi	1	0	1 0
Türkiye'de Başlıca Yüzeş Şekilleri	1	0	1 0
Felsefe			
S	D	Y	B%
FELSEFİYİ TANIMA	1	0	0 0
Felsefenin Ortaya Çıkışı	1	0	0 0
Felsefi Düşünce	2	0	0 0
MÖ 6. Yüzyıl - MS 2. Yüzyıl Felsefesinin Düşünce ve Argümanları	1	0	0 0
Din Kül. ve Ahl. Bil.			
S	D	Y	B%
İslam Düşüncesinde İtikadi, Siyasi ve Fikhi Yorumlar	1	1	0 100
Allah İnsan İlişkisi	1	1	0 100
İsim ve sıfatlarının yansımalarıyla Allah'ı tanıtır.	1	0	1 0
Kur'an'da Bazı Kavramlar	1	0	0 0
İslam'ın inanç esaslarının özelliklerini ayet ve hadisler ışığında analiz eder.	1	1	0 100
Felsefe (Seçmeli)			
S	D	Y	B%
MÖ 6. Yüzyıl - MS 2. Yüzyıl Felsefesinin Düşünce ve Argümanları	1	0	0 0
Felsefi Düşünce	2	0	0 0
Felsefenin Anlamı	1	0	0 0
Felsefenin Ortaya Çıkışı	1	0	0 0
TYT Matematik			
Matematik-1	S	D	Y B%
Basit Olayların Olasılıkları	2	0	1 0
Oran ve orantı kavramlarını kullanarak problemler çözer.	3	0	0 0
Sayı Kümeleri	2	0	0 0
Birinci Dereceden Denklemler ve Eşitsizlikler	4	0	0 0
Üslü ifadeleri içeren denklemleri çözer.	2	0	0 0
Birinci dereceden bir bilinmeyenli denklem ve eşitsizliklerin çözüm kümelerini bulur.	4	0	0 0
Tam sayılarda bölünebilme kurallarıyla ilgili problemler çözer.	1	0	0 0
Üslü ifadeler ve Denklemler	3	0	0 0
Gerçek hayatta periyodik olarak tekrar eden durumları içeren problemleri çözer.	1	0	0 0
Denklemler ve eşitsizlikler ile ilgili problemler çözer.	5	0	0 0
Gerçek hayat durumunu yansıtan veri gruplarını uygun grafik türleriyle temsil ederek yorumlar.	1	0	0 0
Bileşik önermeyi örneklerle açıklar; ve, veya, ya da bağlaçları ile kurulan bileşik önermelerin özelliklerini ve De Mor Mutlak değer içeren birinci dereceden bir bilinmeyenli denklem ve eşitsizliklerin çözüm kümelerini bulur.	1	0	0 0
Geometri			
S	D	Y	B%
Geometrik Kavramlar ve Doğru Açılar	1	0	0 0
Dik Üçgen ve Pisagor Teoremi	1	0	0 0
Üçgende Alan	1	0	0 0
Üçgenlerin Benzerliği	1	0	0 0
Çokgenler	1	0	0 0
Kare	1	0	0 0
Dikdörtgen	1	0	0 0
Yamuk	1	0	0 0
Prizmalar	2	0	0 0
TYT Fen			
Fizik	S	D	Y B%
Adezyon, Kohezyon, Yüzeş Gerilimi ve Kılcallık	1	0	0 0
Yay Dalgaları	1	0	1 0
Gölge	1	1	0 100
Hâl Değişimi ve Denge Sıcaklığı	1	0	0 0
Kuvvet ve Özellikleri	1	0	0 0
Kaldırma Kuvveti	1	0	0 0
Elektrik Devreleri	1	0	0 0
Kimya			
S	D	Y	B%
Kimyanın Sembolik Dili	1	0	0 0
Atomun Yapısı	1	1	0 100
Saf maddelerin hâl değişim grafiklerini yorumlar.	1	0	0 0
Fiziksel ve Kimyasal Değişimler	1	0	0 0
Mol Kavramı	1	0	0 0
Asitleri ve bazları bilinen özellikleri yardımıyla ayırt eder.	1	0	0 0
Ayırma ve Saflaştırma Teknikleri	1	0	0 0
Biyoloji			
S	D	Y	B%
Kan Grupları	1	0	0 0
Organik Bileşikler	1	0	0 0
Hücre Zarından Madde Geçişleri	1	0	0 0
Nükleik Asitler	1	0	0 0
KALITIMIN GENEL İLKELERİ	1	0	1 0
Okaryotik Alem	1	0	0 0

SINAV SONUÇ BELGESİ							
TRABZON / ARAKLI / HAMİT ÖZDAĞ KIZ ANADOLU İMAM HATİP LİSESİ							
Öğrenci				Numara		Sınıf	
FATMA ZEHRA MHO				808		11A	
Puan Türü	Puan	Genel Ort.	Dereceler				
			Snf	Kurum	İlçe	İl	Genel
TYT	▼ 230,555	240,800	3	15	15	15	880
Puanı Hesaplanan:			44	44	44	1647	
Katılımlar:			16	45	45	45	1693

Ders	Soru	Doğru	Yanlış	Net	Başarı %	Sınıf Ort.	Kurum Ort.	Genel Ort.
Türkçe	40	20	14	16,50	41	▲ 13,75	▲ 15,89	▼ 18,75
Tarih-1	5	3	2	2,50	50	▲ 1,72	▲ 2,41	▼ 2,51
Coğrafya-1	5	4	1	3,75	75	▲ 1,64	▲ 1,47	▲ 1,42
Felsefe	5	2	3	1,25	25	▲ 1,06	▼ 1,31	▼ 1,39
Din Kül. ve Ahl. Bil.	5	3	2	2,50	50	▲ 2,48	▼ 2,72	▲ 2,14
Felsefe (Seçmeli)	5	0	0	0,00	0	◆ 0,00	◆ 0,00	▼ 0,01
TYT Sosyal	20	12	8	10,00	50	▲ 6,91	▲ 7,90	▲ 7,46
Matematik-1	30	1	0	1,00	3	▲ 0,34	▲ 0,72	▼ 5,08
Geometri	10	0	0	0,00	0	▲ -0,08	◆ 0,00	▼ 1,37
TYT Matematik	40	1	0	1,00	3	▲ 0,27	▲ 0,72	▼ 6,44
Fizik	7	1	3	0,25	4	▲ 0,22	▼ 0,28	▼ 0,66
Kimya	7	2	1	1,75	25	▲ -0,14	▲ 0,03	▲ 0,85
Biyoloji	6	1	2	0,50	8	▲ -0,27	▲ -0,12	▼ 0,57
TYT Fen	20	4	6	2,50	13	▲ -0,19	▲ 0,19	▲ 2,09
<b>Toplam:</b>	<b>120</b>	<b>37</b>	<b>28</b>	<b>30,00</b>	<b>25</b>	<b>▲ 20,73</b>	<b>▲ 24,71</b>	<b>▼ 34,74</b>

Soru No	1234567890123456789012345678901234567890
TYT Türkçe	bCcAEaBaADb DC eDeCbbCDDeCaBDceA eDCC
Cevap Anahtarı	A ACBAEDBBADBDCCDEACDCCCEDDBCDBDEAADCDCC
TYT Sosyal	BCEccCBAbAaBdAadAaAE
Cevap Anahtarı	A BCEEDCBAAEADBEADBAEAEADBB
TYT Matematik	B
Cevap Anahtarı	A EBCACAEDACBDEDAEEEDCDACBCDBEACAEDBBDBACE
TYT Fen	B ede dE E eBc
Cevap Anahtarı	A BECABEEDCEBCDEAEBCDC

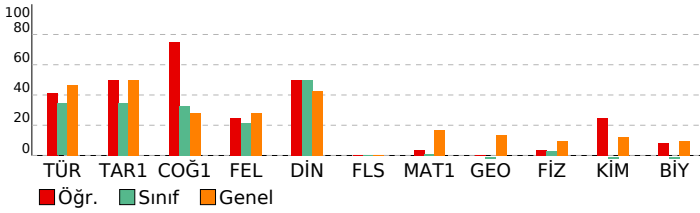

## TYT GÜÇLENDİREN KURUMSAL DENEME-1

DERSLERE GÖRE BAŞARI ANALİZİ				
<b>TYT Türkçe</b>				
<b>Türkçe</b>	<b>S</b>	<b>D</b>	<b>Y</b>	<b>B%</b>
Paragrafta Boş Birakılan Yerleri Tamamlama	2	1	1	50
SÖZCÜKTE VE SÖZ ÖBEKLERİNDE ANLAM	2	1	1	50
CÜMLÜNİN ANLAMI VE YORUMU	3	3	0	100
Parçadaki Cümlelerin İçerik ve Özellikleri	1	0	1	0
Cümlenin Ögeleri - Karma	1	0	1	0
TAMLAMALAR	1	1	0	100
SES BİLGİSİ	1	1	0	100
YAZIM KURALLARI	2	0	1	0
NOKTALAMA İŞARETLERİ	2	2	0	100
Yapısı Bakımından Sözcükler	1	0	0	0
ANLATIM TEKNİKLERİ VE DÜŞÜNCEYİ GELİŞTİRME YOLLARI	1	0	0	0
Paragrafta Yardımcı Düşünceler	11	4	5	36
Paragrafın Konusu	11	6	4	55
Paragrafı İkiye Ayırma	1	1	0	100

<b>TYT Sosyal</b>				
<b>Tarih-1</b>				
<b>S</b>	<b>D</b>	<b>Y</b>	<b>B%</b>	
İlk Çağ'da Başlıca Medeniyet Havzaları	1	1	0	100
Büyük Selçuklu Devleti'nin Yönetim ve Toplum Yapısı	1	1	0	100
Avrupa'da Din Savaşlarından Modern Devlete	1	1	0	100
Isgallerin Başlaması ve Millî Mücadele'ye Hazırlık	1	0	1	0
I. Dünya Savaşı (1914-1918)	1	0	1	0
<b>Coğrafya-1</b>				
<b>S</b>	<b>D</b>	<b>Y</b>	<b>B%</b>	
Bir Bilim Olarak Coğrafya	1	1	0	100
Haritalarda Yer Şekillerinin Gösterimi	1	1	0	100
Uluslararası Ulaşım Hatları	1	1	0	100
Nüfusun Özellikleri ve Önemi	1	0	1	0
Türkiye'de Başlıca Yüzeş Şekilleri	1	1	0	100
<b>Felsefe</b>				
<b>S</b>	<b>D</b>	<b>Y</b>	<b>B%</b>	
FELSEFİYİ TANIMA	1	0	1	0
Felsefenin Ortaya Çıkışı	1	1	0	100
Felsefi Düşünce	2	1	1	50
MÖ 6. Yüzyıl - MS 2. Yüzyıl Felsefesinin Düşünce ve Argümanları	1	0	1	0
<b>Din Kül. ve Ahl. Bil.</b>				
<b>S</b>	<b>D</b>	<b>Y</b>	<b>B%</b>	
İslam Düşüncesinde İtikadi, Siyasi ve Fikhi Yorumlar	1	0	1	0
Allah İnsan İlişkisi	1	1	0	100
İsim ve sıfatlarının yansımalarıyla Allah'ı tanıtır.	1	0	1	0
Kur'an'da Bazı Kavramlar	1	1	0	100
İslam'ın inanç esaslarının özelliklerini ayet ve hadisler ışığında analiz eder.	1	1	0	100
<b>Felsefe (Seçmeli)</b>				
<b>S</b>	<b>D</b>	<b>Y</b>	<b>B%</b>	
MÖ 6. Yüzyıl - MS 2. Yüzyıl Felsefesinin Düşünce ve Argümanları	1	0	0	0
Felsefi Düşünce	2	0	0	0
Felsefenin Anlamı	1	0	0	0
Felsefenin Ortaya Çıkışı	1	0	0	0

<b>TYT Matematik</b>				
<b>Matematik-1</b>				
<b>S</b>	<b>D</b>	<b>Y</b>	<b>B%</b>	
Basit Olayların Olasılıkları	2	0	0	0
Oran ve orantı kavramlarını kullanarak problemler çözer.	3	1	0	33
Sayı Kümeleri	2	0	0	0
Birinci Dereceden Denklemler ve Eşitsizlikler	4	0	0	0
Üslü ifadeleri içeren denklemleri çözer.	2	0	0	0
Birinci dereceden bir bilinmeyenli denklem ve eşitsizliklerin çözüm kümelerini bulur.	4	0	0	0
Tam sayılarda bölünebilme kurallarıyla ilgili problemler çözer.	1	0	0	0
Üslü ifadeler ve Denklemler	3	0	0	0
Gerçek hayatta periyodik olarak tekrar eden durumları içeren problemleri çözer.	1	0	0	0
Denklemler ve eşitsizlikler ile ilgili problemler çözer.	5	0	0	0
Gerçek hayat durumunu yansıtan veri gruplarını uygun grafik türleriyle temsil ederek yorumlar.	1	0	0	0
Bileşik önermeyi örneklerle açıklar; ve, veya, ya da bağlaçları ile kurulan bileşik önermelerin özelliklerini ve De Morgan kuralını kullanarak çözer.	1	0	0	0
Mutlak değer içeren birinci dereceden bir bilinmeyenli denklem ve eşitsizliklerin çözüm kümelerini bulur.	1	0	0	0
<b>Geometri</b>				
<b>S</b>	<b>D</b>	<b>Y</b>	<b>B%</b>	
Geometrik Kavramlar ve Doğruya Açılar	1	0	0	0
Dik Üçgen ve Pisagor Teoremi	1	0	0	0
Üçgende Alan	1	0	0	0
Üçgenlerin Benzerliği	1	0	0	0
Çokgenler	1	0	0	0
Kare	1	0	0	0
Dikdörtgen	1	0	0	0
Yamuk	1	0	0	0
Prizmalar	2	0	0	0

<b>TYT Fen</b>				
<b>Fizik</b>				
<b>S</b>	<b>D</b>	<b>Y</b>	<b>B%</b>	
Adezyon, Kohezyon, Yüzeş Gerilimi ve Kılcalık	1	1	0	100
Yay Dalgaları	1	0	0	0
Gölge	1	0	1	0
Hâl Değişimi ve Denge Sıcaklığı	1	0	1	0
Kuvvet ve Özellikleri	1	0	1	0
Kaldırma Kuvveti	1	0	0	0
Elektrik Devreleri	1	0	0	0
<b>Kimya</b>				
<b>S</b>	<b>D</b>	<b>Y</b>	<b>B%</b>	
Kimyanın Sembolik Dili	1	0	0	0
Atomun Yapısı	1	0	1	0
Saf maddelerin hâl değişim grafiklerini yorumlar.	1	1	0	100
Fiziksel ve Kimyasal Değişimler	1	0	0	0
Mol Kavramı	1	0	0	0
Asitleri ve bazları bilinen özellikleri yardımıyla ayırt eder.	1	0	0	0
Ayırma ve Saflaştırma Teknikleri	1	1	0	100
<b>Biyoloji</b>				
<b>S</b>	<b>D</b>	<b>Y</b>	<b>B%</b>	
Kan Grupları	1	0	0	0
Organik Bileşikler	1	0	0	0
Hücre Zarından Madde Geçişleri	1	0	1	0
Nükleik Asitler	1	1	0	100
KALITIMIN GENEL İLKELERİ	1	0	1	0
Okaryotik Alemler	1	0	0	0

SINAV SONUÇ BELGESİ							
TRABZON / ARAKLI / HAMİT ÖZDAĞ KIZ ANADOLU İMAM HATİP LİSESİ							
Öğrenci				Numara		Sınıf	
HANİFE ALEMDAR				802		11A	
Puan Türü	Puan	Genel Ort.	Dereceler				
			Snf	Kurum	İlçe	İl	Genel
TYT	▼ 204,215	240,800	8	24	24	24	1153
Puanı Hesaplanan:			44	44	44	44	1647
Katılımlar:			16	45	45	45	1693

Ders	Soru	Doğru	Yanlış	Net	Başarı %	Sınıf Ort.	Kurum Ort.	Genel Ort.
Türkçe	40	19	16	15,00	38	▲13,75	▼15,89	▼18,75
Tarih-1	5	1	2	0,50	10	▼1,72	▼2,41	▼2,51
Coğrafya-1	5	2	3	1,25	25	▼1,64	▼1,47	▼1,42
Felsefe	5	2	0	2,00	40	▲1,06	▲1,31	▲1,39
Din Kül. ve Ahl. Bil.	5	3	0	3,00	60	▲2,48	▲2,72	▲2,14
Felsefe (Seçmeli)	5	0	0	0,00	0	◆0,00	◆0,00	▼0,01
TYT Sosyal	20	8	5	6,75	34	▼6,91	▼7,90	▼7,46
Matematik-1	30	0	1	-0,25	-1	▼0,34	▼0,72	▼5,08
Geometri	10	0	0	0,00	0	▲-0,08	◆0,00	▼1,37
TYT Matematik	40	0	1	-0,25	-1	▼0,27	▼0,72	▼6,44
Fizik	7	0	0	0,00	0	▼0,22	▼0,28	▼0,66
Kimya	7	0	1	-0,25	-4	▼-0,14	▼0,03	▼0,85
Biyoloji	6	0	0	0,00	0	▲-0,27	▲-0,12	▼0,57
TYT Fen	20	0	1	-0,25	-1	▼-0,19	▼0,19	▼2,09
<b>Toplam:</b>	<b>120</b>	<b>27</b>	<b>23</b>	<b>21,25</b>	<b>18</b>	<b>▲20,73</b>	<b>▼24,71</b>	<b>▼34,74</b>

Soru No	1234567890123456789012345678901234567890
TYT Türkçe	DAAEceDcEd daCCabacE Cc ceAdBbEcB ACCDd
Cevap Anahtarı	B DAAEDBDCBDDCECCDCAECDDBADABBDEABCACDCD
TYT Sosyal	D b deaAcCDA E AB
Cevap Anahtarı	B DEECBAEABCDABEABEABBBDA
TYT Matematik	c
Cevap Anahtarı	B AEBDCBCADCDEEADEDBCADEACACBEECABBDEAC
TYT Fen	b
Cevap Anahtarı	B EEBACEBEDCEBCEDCDBCEA

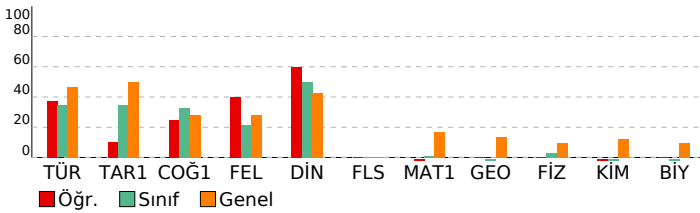

## TYT GÜÇLENDİREN KURUMSAL DENEME-1

DERSLERE GÖRE BAŞARI ANALİZİ				
<b>TYT Türkçe</b>				
<b>Türkçe</b>	<b>S</b>	<b>D</b>	<b>Y</b>	<b>B%</b>
Paragrafta Boş Birakılan Yerleri Tamamlama	2	0	1	0
SÖZCÜKTE VE SÖZ ÖBEKLERİNDE ANLAM	2	1	0	50
CÜMLENİN ANLAMI VE YORUMU	3	0	2	0
Parçadaki Cümlelerin İçerik ve Özellikleri	1	0	1	0
Cümlenin Ögeleri - Karma	1	1	0	100
TAMLAMALAR	1	0	1	0
SES BİLGİSİ	1	1	0	100
YAZIM KURALLARI	2	1	1	50
NOKTALAMA İŞARETLERİ	2	1	1	50
Yapısı Bakımından Sözcükler	1	0	0	0
ANLATIM TEKNİKLERİ VE DÜŞÜNCEYİ GELİŞTİRME YOLLARI	1	1	0	100
Paragrafta Yardımcı Düşünceler	11	6	5	55
Paragrafın Konusu	11	7	3	64
Paragrafı İkiye Ayırma	1	0	1	0
<b>TYT Sosyal</b>				
<b>Tarih-1</b>	<b>S</b>	<b>D</b>	<b>Y</b>	<b>B%</b>
İlk Çağ'da Başlıca Medeniyet Havzaları	1	0	1	0
Büyük Selçuklu Devleti'nin Yönetim ve Toplum Yapısı	1	0	0	0
Avrupa'da Din Savaşlarından Modern Devlete	1	0	1	0
Isgallerin Başlaması ve Millî Mücadele'ye Hazırlık	1	0	0	0
I. Dünya Savaşı (1914-1918)	1	1	0	100
<b>Coğrafya-1</b>				
<b>S</b>	<b>D</b>	<b>Y</b>	<b>B%</b>	
Bir Bilim Olarak Coğrafya	1	1	0	100
Haritalarda Yer Şekillerinin Gösterimi	1	0	1	0
Uluslararası Ulaşım Hatları	1	0	1	0
Nüfusun Özellikleri ve Önemi	1	0	1	0
Türkiye'de Başlıca Yüzeş Şekilleri	1	1	0	100
<b>Felsefe</b>				
<b>S</b>	<b>D</b>	<b>Y</b>	<b>B%</b>	
FELSEFEYİ TANIMA	1	0	0	0
Felsefenin Ortaya Çıkışı	1	0	0	0
Felsefi Düşünce	2	1	0	50
MÖ 6. Yüzyıl - MS 2. Yüzyıl Felsefesinin Düşünce ve Argümanları	1	1	0	100
<b>Din Kül. ve Ahl. Bil.</b>				
<b>S</b>	<b>D</b>	<b>Y</b>	<b>B%</b>	
İslam Düşüncesinde İtikadi, Siyasi ve Fikhi Yorumlar	1	1	0	100
Allah İnsan İlişkisi	1	1	0	100
İsim ve sıfatlarının yansımalarıyla Allah'ı tanıtır.	1	0	0	0
Kur'an'da Bazı Kavramlar	1	0	0	0
İslam'ın inanç esaslarının özelliklerini ayet ve hadisler ışığında analiz eder.	1	1	0	100
<b>Felsefe (Seçmeli)</b>				
<b>S</b>	<b>D</b>	<b>Y</b>	<b>B%</b>	
MÖ 6. Yüzyıl - MS 2. Yüzyıl Felsefesinin Düşünce ve Argümanları	1	0	0	0
Felsefi Düşünce	2	0	0	0
Felsefenin Anlamı	1	0	0	0
Felsefenin Ortaya Çıkışı	1	0	0	0
<b>TYT Matematik</b>				
<b>Matematik-1</b>	<b>S</b>	<b>D</b>	<b>Y</b>	<b>B%</b>
Basit Olayların Olasılıkları	2	0	0	0
Oran ve orantı kavramlarını kullanarak problemler çözer.	3	0	0	0
Sayı Kümeleri	2	0	0	0
Birinci Dereceden Denklemler ve Eşitsizlikler	4	0	0	0
Üslü ifadeleri içeren denklemleri çözer.	2	0	0	0
Birinci dereceden bir bilinmeyenli denklem ve eşitsizliklerin çözüm kümelerini bulur.	4	0	0	0
Tam sayılarda bölünebilme kurallarıyla ilgili problemler çözer.	1	0	0	0
Üslü ifadeler ve Denklemler	3	0	0	0
Gerçek hayatta periyodik olarak tekrar eden durumları içeren problemleri çözer.	1	0	0	0
Denklemler ve eşitsizlikler ile ilgili problemler çözer.	5	0	0	0
Gerçek hayat durumunu yansıtan veri gruplarını uygun grafik türleriyle temsil ederek yorumlar.	1	0	1	0
Bileşik önermeyi örneklerle açıklar; ve, veya, ya da bağlaçları ile kurulan bileşik önermelerin özelliklerini ve De Morgan kuralını kullanarak birinci dereceden bir bilinmeyenli denklem ve eşitsizliklerin çözüm kümelerini bulur.	1	0	0	0
<b>Geometri</b>				
<b>S</b>	<b>D</b>	<b>Y</b>	<b>B%</b>	
Geometrik Kavramlar ve Doğruya Açılar	1	0	0	0
Dik Üçgen ve Pisagor Teoremi	1	0	0	0
Üçgende Alan	1	0	0	0
Üçgenlerin Benzerliği	1	0	0	0
Çokgenler	1	0	0	0
Kare	1	0	0	0
Dikdörtgen	1	0	0	0
Yamuk	1	0	0	0
Prizmalar	2	0	0	0
<b>TYT Fen</b>				
<b>Fizik</b>	<b>S</b>	<b>D</b>	<b>Y</b>	<b>B%</b>
Adezyon, Kohezyon, Yüzeş Gerilimi ve Kılcalık	1	0	0	0
Yay Dalgaları	1	0	0	0
Gölge	1	0	0	0
Hâl Değişimi ve Denge Sıcaklığı	1	0	0	0
Kuvvet ve Özellikleri	1	0	0	0
Kaldırma Kuvveti	1	0	0	0
Elektrik Devreleri	1	0	0	0
<b>Kimya</b>				
<b>S</b>	<b>D</b>	<b>Y</b>	<b>B%</b>	
Kimyanın Sembolik Dili	1	0	0	0
Atomun Yapısı	1	0	0	0
Saf maddelerin hâl değişim grafiklerini yorumlar.	1	0	0	0
Fiziksel ve Kimyasal Değişimler	1	0	0	0
Mol Kavramı	1	0	0	0
Asitleri ve bazları bilinen özellikleri yardımıyla ayırt eder.	1	0	0	0
Ayırma ve Saflaştırma Teknikleri	1	0	1	0
<b>Biyoloji</b>				
<b>S</b>	<b>D</b>	<b>Y</b>	<b>B%</b>	
Kan Grupları	1	0	0	0
Organik Bileşikler	1	0	0	0
Hücre Zarından Madde Geçişleri	1	0	0	0
Nükleik Asitler	1	0	0	0
KALITIMIN GENEL İLKELERİ	1	0	0	0
Okaryotik Alevler	1	0	0	0



SINAV SONUÇ BELGESİ							
TRABZON / ARAKLI / HAMİT ÖZDAĞ KIZ ANADOLU İMAM HATİP LİSESİ							
Öğrenci				Numara		Sınıf	
HAYRUNNİSA HARBİ				0		11A	
Puan Türü	Puan	Genel Ort.	Dereceler				
			Snf	Kurum	İlçe	İl	Genel
TYT	▲ 273,523	240,800	1	3	3	3	490
Puanı Hesaplanan:			44	44	44	44	1647
Katılımlar:			16	45	45	45	1693

Ders	Soru	Doğru	Yanlış	Net	Başarı %	Sınıf Ort.	Kurum Ort.	Genel Ort.
Türkçe	40	30	7	28,25	71	▲ 13,75	▲ 15,89	▲ 18,75
Tarih-1	5	5	0	5,00	100	▲ 1,72	▲ 2,41	▲ 2,51
Coğrafya-1	5	5	0	5,00	100	▲ 1,64	▲ 1,47	▲ 1,42
Felsefe	5	2	3	1,25	25	▲ 1,06	▼ 1,31	▼ 1,39
Din Kül. ve Ahl. Bil.	5	4	1	3,75	75	▲ 2,48	▲ 2,72	▲ 2,14
Felsefe (Seçmeli)	5	0	0	0,00	0	◆ 0,00	◆ 0,00	▼ 0,01
TYT Sosyal	20	16	4	15,00	75	▲ 6,91	▲ 7,90	▲ 7,46
Matematik-1	30	3	9	0,75	3	▲ 0,34	▲ 0,72	▼ 5,08
Geometri	10	0	2	-0,50	-5	▼ -0,08	▼ 0,00	▼ 1,37
TYT Matematik	40	3	11	0,25	1	▼ 0,27	▼ 0,72	▼ 6,44
Fizik	7	2	1	1,75	25	▲ 0,22	▲ 0,28	▲ 0,66
Kimya	7	0	2	-0,50	-7	▼ -0,14	▼ 0,03	▼ 0,85
Biyoloji	6	0	0	0,00	0	▲ -0,27	▲ -0,12	▼ 0,57
TYT Fen	20	2	3	1,25	6	▲ -0,19	▲ 0,19	▼ 2,09
<b>Toplam:</b>	<b>120</b>	<b>51</b>	<b>25</b>	<b>44,75</b>	<b>37</b>	<b>▲ 20,73</b>	<b>▲ 24,71</b>	<b>▲ 34,74</b>

Soru No	1234567890123456789012345678901234567890
TYT Türkçe	ACBAE BBADA DC eEbCbCaCECDDDeCDBcEAADeDCC
Cevap Anahtarı	A ACBAEDBBADABDCDCEACDCCCECDDBCDBDEAADCDCC
TYT Sosyal	BCEEDCBAEADBccBaAaAE
Cevap Anahtarı	A BCEEDCBAEADBEADBAEAEADDB
TYT Matematik	dBCca Eedbeac e b
Cevap Anahtarı	A EBCACAEDACBDEDAEEEDCDACBCDBEACAEDEBBDACE
TYT Fen	BaC eb
Cevap Anahtarı	A BECABEEDCEBCDEAECEBDC

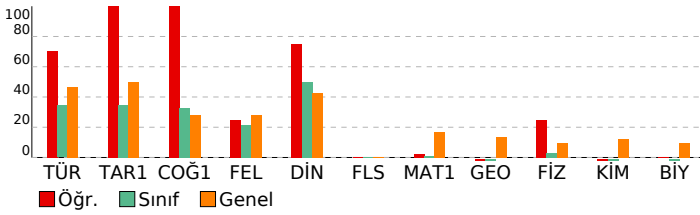

## TYT GÜÇLENDİREN KURUMSAL DENEME-1

DERSLERE GÖRE BAŞARI ANALİZİ				
TYT Türkçe				
Türkçe	S	D	Y	B%
Paragrafta Boş Birakılan Yerleri Tamamlama	2	2	0	100
SÖZCÜKTE VE SÖZ ÖBEKLERİNDE ANLAM	2	2	0	100
CÜMLÜNİN ANLAMI VE YORUMU	3	3	0	100
Parçadaki Cümlelerin İçerik ve Özellikleri	1	0	0	0
Cümlenin Ögeleri - Karma	1	1	0	100
TAMLAMALAR	1	1	0	100
SES BİLGİSİ	1	1	0	100
YAZIM KURALLARI	2	1	0	50
NOKTALAMA İŞARETLERİ	2	2	0	100
Yapısı Bakımından Sözcükler	1	0	0	0
ANLATIM TEKNİKLERİ VE DÜŞÜNCEYİ GELİŞTİRME YOLLARI	1	0	1	0
Paragrafta Yardımcı Düşünceler	11	7	4	64
Paragrafın Konusu	11	9	2	82
Paragrafı İkiye Ayırma	1	1	0	100

TYT Sosyal				
Tarih-1				
Tarih-1	S	D	Y	B%
İlk Çağ'da Başlıca Medeniyet Havzaları	1	1	0	100
Büyük Selçuklu Devleti'nin Yönetim ve Toplum Yapısı	1	1	0	100
Avrupa'da Din Savaşlarından Modern Devlete	1	1	0	100
Isgallerin Başlaması ve Millî Mücadele'ye Hazırlık	1	1	0	100
I. Dünya Savaşı (1914-1918)	1	1	0	100
Coğrafya-1				
Coğrafya-1	S	D	Y	B%
Bir Bilim Olarak Coğrafya	1	1	0	100
Haritalarda Yer Şekillerinin Gösterimi	1	1	0	100
Uluslararası Ulaşım Hatları	1	1	0	100
Nüfusun Özellikleri ve Önemi	1	1	0	100
Türkiye'de Başlıca Yüzeş Şekilleri	1	1	0	100
Felsefe				
Felsefe	S	D	Y	B%
FELSEFİYİ TANIMA	1	1	0	100
Felsefenin Ortaya Çıkışı	1	1	0	100
Felsefi Düşünce	2	0	2	0
MÖ 6. Yüzyıl - MS 2. Yüzyıl Felsefesinin Düşünce ve Argümanları	1	0	1	0
Din Kül. ve Ahl. Bil.				
Din Kül. ve Ahl. Bil.	S	D	Y	B%
İslam Düşüncesinde İtikadi, Siyasi ve Fikhi Yorumlar	1	1	0	100
Allah İnsan İlişkisi	1	1	0	100
İsim ve sıfatlarının yansımalarıyla Allah'ı tanım.	1	0	1	0
Kur'an'da Bazı Kavramlar	1	1	0	100
İslam'ın inanç esaslarının özelliklerini ayet ve hadisler ışığında analiz eder.	1	1	0	100
Felsefe (Seçmeli)				
Felsefe (Seçmeli)	S	D	Y	B%
MÖ 6. Yüzyıl - MS 2. Yüzyıl Felsefesinin Düşünce ve Argümanları	1	0	0	0
Felsefi Düşünce	2	0	0	0
Felsefenin Anlamı	1	0	0	0
Felsefenin Ortaya Çıkışı	1	0	0	0

TYT Matematik				
Matematik-1				
Matematik-1	S	D	Y	B%
Basit Olayların Olasılıkları	2	0	1	0
Oran ve orantı kavramlarını kullanarak problemler çözer.	3	1	0	33
Sayı Kümeleri	2	1	0	50
Birinci Dereceden Denklemler ve Eşitsizlikler	4	0	2	0
Üslü ifadeleri içeren denklemleri çözer.	2	0	1	0
Birinci dereceden bir bilinmeyenli denklem ve eşitsizliklerin çözüm kümelerini bulur.	4	0	0	0
Tam sayılarda bölünebilme kurallarıyla ilgili problemler çözer.	2	1	0	100
Üslü ifadeler ve Denklemler	3	0	3	0
Gerçek hayatta periyodik olarak tekrar eden durumları içeren problemleri çözer.	1	0	1	0
Denklemler ve eşitsizlikler ile ilgili problemler çözer.	5	0	1	0
Gerçek hayat durumunu yansıtan veri gruplarını uygun grafik türleriyle temsil ederek yorumlar.	1	0	0	0
Bileşik önermeyi örneklerle açıklar; ve, veya, ya da bağlaçları ile kurulan bileşik önermelerin özelliklerini ve De Morgan kurallarıyla ilgili problemler çözer.	1	0	0	0
Mutlak değer içeren birinci dereceden bir bilinmeyenli denklem ve eşitsizliklerin çözüm kümelerini bulur.	1	0	0	0
Geometri				
Geometri	S	D	Y	B%
Geometrik Kavramlar ve Doğru Açılar	1	0	0	0
Dik Üçgen ve Pisagor Teoremi	1	0	0	0
Üçgende Alan	1	0	0	0
Üçgenlerin Benzerliği	1	0	0	0
Çokgenler	1	0	0	0
Kare	1	0	0	0
Dikdörtgen	1	0	1	0
Yamuk	1	0	0	0
Prizmalar	2	0	1	0

TYT Fen				
Fizik				
Fizik	S	D	Y	B%
Adezyon, Kohezyon, Yüzeş Gerilimi ve Kılcallık	1	1	0	100
Yay Dalgaları	1	0	1	0
Gölge	1	1	0	100
Hâl Değişimi ve Denge Sıcaklığı	1	0	0	0
Kuvvet ve Özellikleri	1	0	0	0
Kaldırma Kuvveti	1	0	0	0
Elektrik Devreleri	1	0	0	0
Kimya				
Kimya	S	D	Y	B%
Kimyanın Sembolik Dili	1	0	0	0
Atomun Yapısı	1	0	0	0
Saf maddelerin hâl değişim grafiklerini yorumlar.	1	0	0	0
Fiziksel ve Kimyasal Değişimler	1	0	0	0
Mol Kavramı	1	0	0	0
Asitleri ve bazları bilinen özellikleri yardımıyla ayırt eder.	1	0	1	0
Ayırma ve Saflaştırma Teknikleri	1	0	1	0
Biyoloji				
Biyoloji	S	D	Y	B%
Kan Grupları	1	0	0	0
Organik Bileşikler	1	0	0	0
Hücre Zarından Madde Geçişleri	1	0	0	0
Nükleik Asitler	1	0	0	0
KALITIMIN GENEL İLKELERİ	1	0	0	0
Okaryotik Alem	1	0	0	0

SINAV SONUÇ BELGESİ							
TRABZON / ARAKLI / HAMİT ÖZDAĞ KIZ ANADOLU İMAM HATİP LİSESİ							
Öğrenci				Numara	Sınıf		
İKBAL YAKUPOĞLU				0	11A		
Puan Türü	Puan	Genel Ort.	Dereceler				
			Snf	Kurum	İlçe	İl	Genel
TYT	224,345	240,800	4	17	17	17	951
Puanı Hesaplanan:			44	44	44	1647	
Katılımlar:			16	45	45	45	1693

Ders	Soru	Doğru	Yanlış	Net	Başarı %	Sınıf Ort.	Kurum Ort.	Genel Ort.
Türkçe	40	21	14	17,50	44	13,75	15,89	18,75
Tarih-1	5	1	4	0,00	0	1,72	2,41	2,51
Coğrafya-1	5	3	1	2,75	55	1,64	1,47	1,42
Felsefe	5	2	3	1,25	25	1,06	1,31	1,39
Din Kül. ve Ahl. Bil.	5	3	2	2,50	50	2,48	2,72	2,14
Felsefe (Seçmeli)	5	0	0	0,00	0	0,00	0,00	0,01
TYT Sosyal	20	9	10	6,50	33	6,91	7,90	7,46
Matematik-1	30	3	2	2,50	8	0,34	0,72	5,08
Geometri	10	0	0	0,00	0	-0,08	0,00	1,37
TYT Matematik	40	3	2	2,50	6	0,27	0,72	6,44
Fizik	7	2	3	1,25	18	0,22	0,28	0,66
Kimya	7	0	3	-0,75	-11	-0,14	0,03	0,85
Biyoloji	6	1	0	1,00	17	-0,27	-0,12	0,57
TYT Fen	20	3	6	1,50	8	-0,19	0,19	2,09
<b>Toplam:</b>	<b>120</b>	<b>36</b>	<b>32</b>	<b>28,00</b>	<b>23</b>	<b>20,73</b>	<b>24,71</b>	<b>34,74</b>

Soru No	1234567890123456789012345678901234567890
TYT Türkçe	ACeAeCbAeC DC CeeCEbcDgCaBbEAADeDCC
Cevap Anahtarı	A ACBAEDBBADBDCCDEACDCCCECDDBCDBDEAADCCDCC
TYT Sosyal	Bedcc BAEBaBccDdAbAE
Cevap Anahtarı	A BCEEDCBAEADBEADBAEAEADBB
TYT Matematik	eC b C E
Cevap Anahtarı	A EBCACAEDACBDEDAEEEDCDACBCDBEACAEDBBDBACE
TYT Fen	Bcee E d ee B
Cevap Anahtarı	A BECABEEDCEBCDEAEBCDC

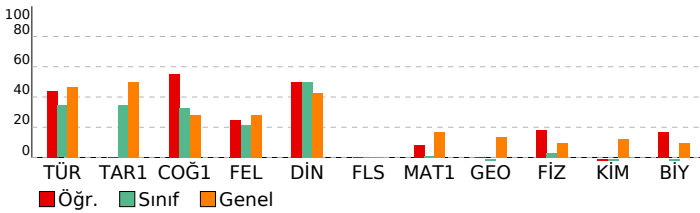

## TYT GÜÇLENDİREN KURUMSAL DENEME-1

DERSLERE GÖRE BAŞARI ANALİZİ				
<b>TYT Türkçe</b>				
<b>Türkçe</b>	<b>S</b>	<b>D</b>	<b>Y</b>	<b>B%</b>
Paragrafta Boş Birakılan Yerleri Tamamlama	2	1	1	50
SÖZCÜKTE VE SÖZ ÖBEKLERİNDE ANLAM	2	1	1	50
CÜMLÜNİN ANLAMI VE YORUMU	3	3	0	100
Parçadaki Cümlelerin İçerik ve Özellikleri	1	0	1	0
Cümlenin Ögeleri - Karma	1	0	1	0
TAMLAMALAR	1	1	0	100
SES BİLGİSİ	1	0	1	0
YAZIM KURALLARI	2	0	1	0
NOKTALAMA İŞARETLERİ	2	2	0	100
Yapısı Bakımından Sözcükler	1	0	0	0
ANLATIM TEKNİKLERİ VE DÜŞÜNCEYİ GELİŞTİRME YOLLARI	1	0	0	0
Paragrafta Yardımcı Düşünceler	11	6	4	55
Paragrafın Konusu	11	6	4	55
Paragrafı İkiye Ayırma	1	1	0	100
<b>TYT Sosyal</b>				
<b>Tarih-1</b>				
<b>S</b>	<b>D</b>	<b>Y</b>	<b>B%</b>	
İlk Çağ'da Başlıca Medeniyet Havzaları	1	1	0	100
Büyük Selçuklu Devleti'nin Yönetim ve Toplum Yapısı	1	0	1	0
Avrupa'da Din Savaşlarından Modern Devlete	1	0	1	0
Isgallerin Başlaması ve Millî Mücadele'ye Hazırlık	1	0	1	0
I. Dünya Savaşı (1914-1918)	1	0	1	0
<b>Coğrafya-1</b>				
<b>S</b>	<b>D</b>	<b>Y</b>	<b>B%</b>	
Bir Bilim Olarak Coğrafya	1	0	0	0
Haritalarda Yer Şekillerinin Gösterimi	1	1	0	100
Uluslararası Ulaşım Hatları	1	1	0	100
Nüfusun Özellikleri ve Önemi	1	1	0	100
Türkiye'de Başlıca Yüzeş Şekilleri	1	0	1	0
<b>Felsefe</b>				
<b>S</b>	<b>D</b>	<b>Y</b>	<b>B%</b>	
FELSEFİYİ TANIMA	1	0	1	0
Felsefenin Ortaya Çıkışı	1	0	1	100
Felsefi Düşünce	2	0	2	0
MÖ 6. Yüzyıl - MS 2. Yüzyıl Felsefesinin Düşünce ve Argümanları	1	1	0	100
<b>Din Kül. ve Ahl. Bil.</b>				
<b>S</b>	<b>D</b>	<b>Y</b>	<b>B%</b>	
İslam Düşüncesinde İtikadi, Siyasi ve Fikhi Yorumlar	1	0	1	0
Allah İnsan İlişkisi	1	1	0	100
İsim ve sıfatlarının yansımalarıyla Allah'ı tanıma	1	0	1	0
Kur'an'da Bazı Kavramlar	1	1	0	100
İslam'ın inanç esaslarının özelliklerini ayet ve hadisler ışığında analiz eder.	1	1	0	100
<b>Felsefe (Seçmeli)</b>				
<b>S</b>	<b>D</b>	<b>Y</b>	<b>B%</b>	
MÖ 6. Yüzyıl - MS 2. Yüzyıl Felsefesinin Düşünce ve Argümanları	1	0	0	0
Felsefi Düşünce	2	0	0	0
Felsefenin Anlamı	1	0	0	0
Felsefenin Ortaya Çıkışı	1	0	0	0
<b>TYT Matematik</b>				
<b>Matematik-1</b>				
<b>S</b>	<b>D</b>	<b>Y</b>	<b>B%</b>	
Basit Olayların Olasılıkları	2	0	0	0
Oran ve orantı kavramlarını kullanarak problemler çözer.	3	0	1	0
Sayı Kümeleri	2	1	0	50
Birinci Dereceden Denklemler ve Eşitsizlikler	4	0	0	0
Üslü ifadeleri içeren denklemleri çözer.	2	0	0	0
Birinci dereceden bir bilinmeyenli denklem ve eşitsizliklerin çözüm kümelerini bulur.	4	0	0	0
Tam sayılarda bölünebilme kurallarıyla ilgili problemler çözer.	1	0	0	0
Üslü ifadeler ve Denklemler	3	0	1	0
Gerçek hayatta periyodik olarak tekrar eden durumları içeren problemleri çözer.	1	0	0	0
Denklemler ve eşitsizlikler ile ilgili problemler çözer.	5	1	0	20
Gerçek hayat durumunu yansıtan veri gruplarını uygun grafik türleriyle temsil ederek yorumlar.	1	0	0	0
Bileşik önermeyi örneklerle açıklar; ve, veya, ya da bağlaçları ile kurulan bileşik önermelerin özelliklerini ve De Morgan'ın kurallarıyla ilgili problemler çözer.	1	0	0	0
Mutlak değer içeren birinci dereceden bir bilinmeyenli denklem ve eşitsizliklerin çözüm kümelerini bulur.	1	0	0	100
<b>Geometri</b>				
<b>S</b>	<b>D</b>	<b>Y</b>	<b>B%</b>	
Geometrik Kavramlar ve Doğruya Açılar	1	0	0	0
Dik Üçgen ve Pisagor Teoremi	1	0	0	0
Üçgende Alan	1	0	0	0
Üçgenlerin Benzerliği	1	0	0	0
Çokgenler	1	0	0	0
Kare	1	0	0	0
Dikdörtgen	1	0	0	0
Yamuk	1	0	0	0
Prizmalar	2	0	0	0
<b>TYT Fen</b>				
<b>Fizik</b>				
<b>S</b>	<b>D</b>	<b>Y</b>	<b>B%</b>	
Adezyon, Kohezyon, Yüzeş Gerilimi ve Kılcalık	1	1	0	100
Yay Dalgaları	1	0	1	0
Gölge	1	0	1	0
Hâl Değişimi ve Denge Sıcaklığı	1	0	1	0
Kuvvet ve Özellikleri	1	0	0	0
Kaldırma Kuvveti	1	1	0	100
Elektrik Devreleri	1	0	0	0
<b>Kimya</b>				
<b>S</b>	<b>D</b>	<b>Y</b>	<b>B%</b>	
Kimyanın Sembolik Dili	1	0	0	0
Atomun Yapısı	1	0	1	0
Saf maddelerin hâl değişim grafiklerini yorumlar.	1	0	0	0
Fiziksel ve Kimyasal Değişimler	1	0	1	0
Mol Kavramı	1	0	1	0
Asitleri ve bazları bilinen özelliklerini yardımıyla ayırt eder.	1	0	0	0
Ayırma ve Saflaştırma Teknikleri	1	0	0	0
<b>Biyoloji</b>				
<b>S</b>	<b>D</b>	<b>Y</b>	<b>B%</b>	
Kan Grupları	1	0	0	0
Organik Bileşikler	1	0	0	0
Hücre Zarından Madde Geçişleri	1	0	0	0
Nükleik Asitler	1	1	0	100
KALITIMIN GENEL İLKELERİ	1	0	0	0
Okaryotik Alemler	1	0	0	0

SINAV SONUÇ BELGESİ							
TRABZON / ARAKLI / HAMİT ÖZDAĞ KIZ ANADOLU İMAM HATİP LİSESİ							
Öğrenci				Numara	Sınıf		
MERVE KIZILDAĞ				887	11A		
Puan Türü	Puan	Genel Ort.	Dereceler				
			Snf	Kurum	İlçe	İl	Genel
TYT	▼ 166,008	240,800	14	41	41	41	1493
Puanı Hesaplanan:			44	44	44	1647	
Katılımlar:			16	45	45	45	1693

Ders	Soru	Doğru	Yanlış	Net	Başarı %	Sınıf Ort.	Kurum Ort.	Genel Ort.
Türkçe	40	12	21	6,75	17	▼ 13,75	▼ 15,89	▼ 18,75
Tarih-1	5	2	3	1,25	25	▼ 1,72	▼ 2,41	▼ 2,51
Coğrafya-1	5	2	3	1,25	25	▼ 1,64	▼ 1,47	▼ 1,42
Felsefe	5	1	4	0,00	0	▼ 1,06	▼ 1,31	▼ 1,39
Din Kül. ve Ahl. Bil.	5	1	4	0,00	0	▼ 2,48	▼ 2,72	▼ 2,14
Felsefe (Seçmeli)	5	0	0	0,00	0	◆ 0,00	◆ 0,00	▼ 0,01
TYT Sosyal	20	6	14	2,50	13	▼ 6,91	▼ 7,90	▼ 7,46
Matematik-1	30	3	11	0,25	1	▼ 0,34	▼ 0,72	▼ 5,08
Geometri	10	0	2	-0,50	-5	▼ -0,08	▼ 0,00	▼ 1,37
TYT Matematik	40	3	13	-0,25	-1	▼ 0,27	▼ 0,72	▼ 6,44
Fizik	7	2	2	1,50	21	▲ 0,22	▲ 0,28	▲ 0,66
Kimya	7	0	5	-1,25	-18	▼ -0,14	▼ 0,03	▼ 0,85
Biyoloji	6	0	4	-1,00	-17	▼ -0,27	▼ -0,12	▼ 0,57
TYT Fen	20	2	11	-0,75	-4	▼ -0,19	▼ 0,19	▼ 2,09
<b>Toplam:</b>	<b>120</b>	<b>23</b>	<b>59</b>	<b>8,25</b>	<b>7</b>	<b>▼ 20,73</b>	<b>▼ 24,71</b>	<b>▼ 34,74</b>

Soru No	1234567890123456789012345678901234567890
TYT Türkçe	AbBba d b bcDCdc eeaa E DeCaaecAbbCDCC
Cevap Anahtarı	A ACBAEDBBADABDCDCEACDCCCEDDBCDBDEAADCDCC
TYT Sosyal	BbEdcCBbccbcEcaddaAb
Cevap Anahtarı	A BCEEDCBAEADBEADBAEAEADBB
TYT Matematik	eCbded e a c cCeA c b a
Cevap Anahtarı	A EBCACAEDACBDEDAEEEDCDACBCDBEACAEDBBDBACE
TYT Fen	caA E d aaeB adbe
Cevap Anahtarı	A BECABEEDCEBCDEAEACBDC

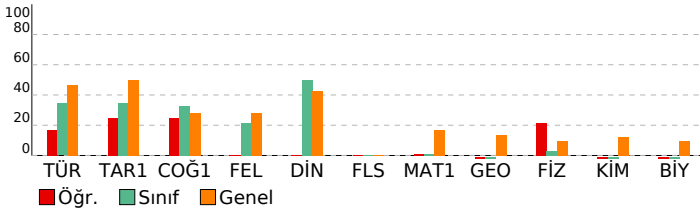

## TYT GÜÇLENDİREN KURUMSAL DENEME-1

DERSLERE GÖRE BAŞARI ANALİZİ				
<b>TYT Türkçe</b>				
<b>Türkçe</b>	<b>S</b>	<b>D</b>	<b>Y</b>	<b>B%</b>
Paragrafta Boş Birakılan Yerleri Tamamlama	2	1	0	50
SÖZCÜKTE VE SÖZ ÖBEKLERİNDE ANLAM	2	1	1	50
CÜMLENİN ANLAMI VE YORUMU	3	0	3	0
Parçadaki Cümlelerin İçerik ve Özellikleri	1	0	0	0
Cümlenin Ögeleri - Karma	1	0	0	0
TAMLAMALAR	1	0	1	0
SES BİLGİSİ	1	0	0	0
YAZIM KURALLARI	2	0	2	0
NOKTALAMA İŞARETLERİ	2	2	0	100
Yapısı Bakımından Sözcükler	1	0	1	0
ANLATIM TEKNİKLERİ VE DÜŞÜNCEYİ GELİŞTİRME YOLLARI	1	0	1	0
Paragrafta Yardımcı Düşünceler	11	3	8	27
Paragrafın Konusu	11	4	4	36
Paragrafı İkiye Ayırma	1	1	0	100
<b>TYT Sosyal</b>				
<b>Tarih-1</b>	<b>S</b>	<b>D</b>	<b>Y</b>	<b>B%</b>
İlk Çağ'da Başlıca Medeniyet Havzaları	1	1	0	100
Büyük Selçuklu Devleti'nin Yönetim ve Toplum Yapısı	1	0	1	0
Avrupa'da Din Savaşlarından Modern Devlete	1	1	0	100
Isgallerin Başlaması ve Millî Mücadele'ye Hazırlık	1	0	1	0
I. Dünya Savaşı (1914-1918)	1	0	1	0
<b>Coğrafya-1</b>				
<b>S</b>	<b>D</b>	<b>Y</b>	<b>B%</b>	
Bir Bilim Olarak Coğrafya	1	1	0	100
Haritalarda Yer Şekillerinin Gösterimi	1	1	0	100
Uluslararası Ulaşım Hatları	1	0	1	0
Nüfus Özellikleri ve Önemi	1	0	1	0
Türkiye'de Başlıca Yüzeş Şekilleri	1	0	1	0
<b>Felsefe</b>				
<b>S</b>	<b>D</b>	<b>Y</b>	<b>B%</b>	
FELSEFEYİ TANIMA	1	0	1	0
Felsefenin Ortaya Çıkışı	1	0	1	0
Felsefi Düşünce	2	1	1	50
MÖ 6. Yüzyıl - MS 2. Yüzyıl Felsefesinin Düşünce ve Argümanları	1	0	1	0
<b>Din Kül. ve Ahl. Bil.</b>				
<b>S</b>	<b>D</b>	<b>Y</b>	<b>B%</b>	
İslam Düşüncesinde İtikadi, Siyasi ve Fikhi Yorumlar	1	0	1	0
Allah İnsan İlişkisi	1	0	1	0
İsim ve sıfatlarının yansımalarıyla Allah'ı tanıma	1	0	1	0
Kur'an'da Bazı Kavramlar	1	1	0	100
İslam'ın inanç esaslarının özelliklerini ayet ve hadisler ışığında analiz eder.	1	0	1	0
<b>Felsefe (Seçmeli)</b>				
<b>S</b>	<b>D</b>	<b>Y</b>	<b>B%</b>	
MÖ 6. Yüzyıl - MS 2. Yüzyıl Felsefesinin Düşünce ve Argümanları	1	0	0	0
Felsefi Düşünce	2	0	0	0
Felsefenin Anlamı	1	0	0	0
Felsefenin Ortaya Çıkışı	1	0	0	0
<b>TYT Matematik</b>				
<b>Matematik-1</b>	<b>S</b>	<b>D</b>	<b>Y</b>	<b>B%</b>
Basit Olayların Olasılıkları	2	0	0	0
Oran ve orantı kavramlarını kullanarak problemler çözer.	3	0	2	0
Sayı Kümeleri	2	1	0	50
Birinci Dereceden Denklemler ve Eşitsizlikler	4	0	2	0
Üslü ifadeleri içeren denklemleri çözer.	2	0	2	0
Birinci dereceden bir bilinmeyenli denklem ve eşitsizliklerin çözüm kümelerini bulur.	4	0	1	0
Tam sayılarda bölünebilme kurallarıyla ilgili problemler çözer.	1	0	1	0
Üslü ifadeler ve Denklemler	3	0	1	0
Gerçek hayatta periyodik olarak tekrar eden durumları içeren problemleri çözer.	1	0	0	0
Denklemler ve eşitsizlikler ile ilgili problemler çözer.	5	1	1	20
Gerçek hayat durumunu yansıtan veri gruplarını uygun grafik türleriyle temsil ederek yorumlar.	1	0	0	0
Bileşik önermeyi örneklerle açıklar; ve, veya, ya da bağlaçları ile kurulan bileşik önermelerin özelliklerini ve De Morgan'ın kurallarıyla ilgili problemler çözer.	1	0	1	0
Mutlak değer içeren birinci dereceden bir bilinmeyenli denklem ve eşitsizliklerin çözüm kümelerini bulur.	1	1	0	100
<b>Geometri</b>				
<b>S</b>	<b>D</b>	<b>Y</b>	<b>B%</b>	
Geometrik Kavramlar ve Doğruya Açılar	1	0	1	0
Dik Üçgen ve Pisagor Teoremi	1	0	0	0
Üçgende Alan	1	0	0	0
Üçgenlerin Benzerliği	1	0	0	0
Çokgenler	1	0	1	0
Kare	1	0	0	0
Dikdörtgen	1	0	0	0
Yamuk	1	0	0	0
Prizmalar	2	0	0	0
<b>TYT Fen</b>				
<b>Fizik</b>	<b>S</b>	<b>D</b>	<b>Y</b>	<b>B%</b>
Adezyon, Kohezyon, Yüzeş Gerilimi ve Kılcalık	1	0	0	0
Yay Dalgaları	1	0	1	0
Gölge	1	0	1	0
Hâl Değişimi ve Denge Sıcaklığı	1	1	0	100
Kuvvet ve Özellikleri	1	0	0	0
Kaldırma Kuvveti	1	1	0	100
Elektrik Devreleri	1	0	0	0
<b>Kimya</b>				
<b>S</b>	<b>D</b>	<b>Y</b>	<b>B%</b>	
Kimyanın Sembolik Dili	1	0	0	0
Atomun Yapısı	1	0	1	0
Saf maddelerin hâl değişim grafiklerini yorumlar.	1	0	0	0
Fiziksel ve Kimyasal Değişimler	1	0	1	0
Mol Kavramı	1	0	1	0
Asitleri ve bazları bilinen özellikleri yardımıyla ayırt eder.	1	0	1	0
Ayırma ve Saflaştırma Teknikleri	1	0	1	0
<b>Biyoloji</b>				
<b>S</b>	<b>D</b>	<b>Y</b>	<b>B%</b>	
Kan Grupları	1	0	0	0
Organik Bileşikler	1	0	0	0
Hücre Zarından Madde Geçişleri	1	0	1	0
Nükleik Asitler	1	0	1	0
KALİTİMİN GENEL İLKELERİ	1	0	1	0
Okaryotik Alem	1	0	1	0

SINAV SONUÇ BELGESİ							
TRABZON / ARAKLI / HAMİT ÖZDAĞ KIZ ANADOLU İMAM HATİP LİSESİ							
Öğrenci				Numara		Sınıf	
NESLIHAN GÜMRÜKÇÜOĞLU				898		11A	
Puan Türü	Puan	Genel Ort.	Dereceler				
			Snf	Kurum	İlçe	İl	Genel
TYT	▼ 147,710	240,800	16	44	44	44	1602
Puanı Hesaplanan:			44	44	44	44	1647
Katılımlar:			16	45	45	45	1693

Ders	Soru	Doğru	Yanlış	Net	Başarı %	Sınıf Ort.	Kurum Ort.	Genel Ort.
Türkçe	40	7	20	2,00	5	▼13,75	▼15,89	▼18,75
Tarih-1	5	1	4	0,00	0	▼1,72	▼2,41	▼2,51
Coğrafya-1	5	1	2	0,50	10	▼1,64	▼1,47	▼1,42
Felsefe	5	0	3	-0,75	-15	▼1,06	▼1,31	▼1,39
Din Kül. ve Ahl. Bil.	5	1	4	0,00	0	▼2,48	▼2,72	▼2,14
Felsefe (Seçmeli)	5	0	0	0,00	0	◆0,00	◆0,00	▼0,01
TYT Sosyal	20	3	13	-0,25	-1	▼6,91	▼7,90	▼7,46
Matematik-1	30	5	12	2,00	7	▲0,34	▲0,72	▼5,08
Geometri	10	0	0	0,00	0	▲-0,08	◆0,00	▼1,37
TYT Matematik	40	5	12	2,00	5	▲0,27	▲0,72	▼6,44
Fizik	7	1	3	0,25	4	▲0,22	▼0,28	▼0,66
Kimya	7	0	2	-0,50	-7	▼-0,14	▼0,03	▼0,85
Biyoloji	6	0	6	-1,50	-25	▼-0,27	▼-0,12	▼0,57
TYT Fen	20	1	11	-1,75	-9	▼-0,19	▼0,19	▼2,09
<b>Toplam:</b>	<b>120</b>	<b>16</b>	<b>56</b>	<b>2,00</b>	<b>2</b>	<b>▼20,73</b>	<b>▼24,71</b>	<b>▼34,74</b>

Soru No	1234567890123456789012345678901234567890
TYT Türkçe	deBddbeBb ccDC bdCea Cbec dbDac
Cevap Anahtarı	A ACBAEDBBADABDCDCEACDCCCECDDBCDBDEAADCDCC
TYT Sosyal	abccD B bccdd debbE
Cevap Anahtarı	A BCEEDCBAEADBEADBAEAEADBB
TYT Matematik	adedbA bACcD ccdAe e
Cevap Anahtarı	A EBCACAEDACBDEDAEEEDCDACBCDBEACAEDBBDBACE
TYT Fen	cEa c d d bbdead
Cevap Anahtarı	A BECABEEDCEBCDEAEACBDC

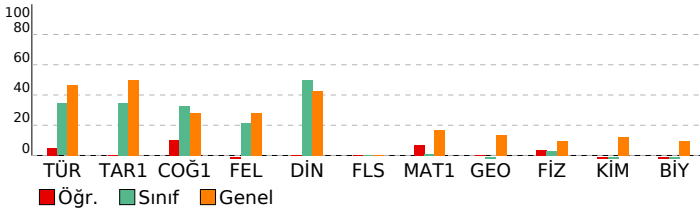

## TYT GÜÇLENDİREN KURUMSAL DENEME-1

DERSLERE GÖRE BAŞARI ANALİZİ			
<b>TYT Türkçe</b>			
<b>Türkçe</b>	<b>S</b>	<b>D</b>	<b>Y B%</b>
Paragrafta Boş Birakılan Yerleri Tamamlama	2	0	2 0
SÖZCÜKTE VE SÖZ ÖBEKLERİNDE ANLAM	2	1	1 50
CÜMLENİN ANLAMI VE YORUMU	3	0	3 0
Parçadaki Cümlelerin İçerik ve Özellikleri	1	0	1 0
Cümlenin Ögeleri - Karma	1	1	0 100
TAMLAMALAR	1	0	1 0
SES BİLGİSİ	1	0	0 0
YAZIM KURALLARI	2	0	2 0
NOKTALAMA İŞARETLERİ	2	2	0 100
Yapısı Bakımından Sözcükler	1	0	0 0
ANLATIM TEKNİKLERİ VE DÜŞÜNCEYİ GELİŞTİRME YOLLARI	1	0	0 0
Paragrafta Yardımcı Düşünceler	11	1	5 9
Paragrafın Konusu	11	2	5 18
Paragrafı İkiye Ayırma	1	0	0 0

<b>TYT Sosyal</b>			
<b>Tarih-1</b>	<b>S</b>	<b>D</b>	<b>Y B%</b>
İlk Çağ'da Başlıca Medeniyet Havzaları	1	0	1 0
Büyük Selçuklu Devleti'nin Yönetim ve Toplum Yapısı	1	0	1 0
Avrupa'da Din Savaşlarından Modern Devlete	1	0	1 0
İsgallerin Başlaması ve Millî Mücadele'ye Hazırlık	1	0	1 0
1. Dünya Savaşı (1914-1918)	1	1	0 100
<b>Coğrafya-1</b>	<b>S</b>	<b>D</b>	<b>Y B%</b>
Bir Bilim Olarak Coğrafya	1	0	0 0
Haritalarda Yer Şekillerinin Gösterimi	1	1	0 100
Uluslararası Ulaşım Hatları	1	0	0 0
Nüfus Özellikleri ve Önemi	1	0	1 0
Türkiye'de Başlıca Yüzeş Şekilleri	1	0	1 0
<b>Felsefe</b>	<b>S</b>	<b>D</b>	<b>Y B%</b>
FELSEFİYİ TANIMA	1	0	1 0
Felsefenin Ortaya Çıkışı	1	0	1 0
Felsefi Düşünce	2	0	1 0
MÖ 6. Yüzyıl - MS 2. Yüzyıl Felsefesinin Düşünce ve Argümanları	1	0	0 0
<b>Din Kül. ve Ahl. Bil.</b>	<b>S</b>	<b>D</b>	<b>Y B%</b>
İslam Düşüncesinde İtikadi, Siyasi ve Fikhi Yorumlar	1	0	1 0
Allah İnsan İlişkisi	1	0	1 0
İsim ve sıfatlarının yansımalarıyla Allah'ı tanıtır.	1	0	1 0
Kur'an'da Bazı Kavramlar	1	0	1 0
İslam'ın inanç esaslarının özelliklerini ayet ve hadisler ışığında analiz eder.	1	1	0 100
<b>Felsefe (Seçmeli)</b>	<b>S</b>	<b>D</b>	<b>Y B%</b>
MÖ 6. Yüzyıl - MS 2. Yüzyıl Felsefesinin Düşünce ve Argümanları	1	0	0 0
Felsefi Düşünce	2	0	0 0
Felsefenin Anlamı	1	0	0 0
Felsefenin Ortaya Çıkışı	1	0	0 0

<b>TYT Matematik</b>			
<b>Matematik-1</b>	<b>S</b>	<b>D</b>	<b>Y B%</b>
Basit Olayların Olasılıkları	2	0	1 0
Oran ve orantı kavramlarını kullanarak problemler çözer.	3	0	2 0
Sayı Kümeleri	2	0	1 0
Birinci Dereceden Denklemler ve Eşitsizlikler	4	0	1 0
Üslü ifadeleri içeren denklemleri çözer.	2	0	1 0
Birinci dereceden bir bilinmeyenli denklem ve eşitsizliklerin çözüm kümelerini bulur.	4	1	2 25
Tam sayılarda bölünebilme kurallarıyla ilgili problemler çözer.	1	0	0 0
Üslü ifadeler ve Denklemler	3	2	1 67
Gerçek hayatta periyodik olarak tekrar eden durumları içeren problemleri çözer.	1	0	1 0
Denklemler ve eşitsizlikler ile ilgili problemler çözer.	5	1	1 20
Gerçek hayat durumunu yansıtan veri gruplarını uygun grafik türleriyle temsil ederek yorumlar.	1	0	1 0
Bileşik önermeyi örneklerle açıklar; ve, veya, ya da bağlaçları ile kurulan bileşik önermelerin özelliklerini ve De Morgan'ın kurallarıyla ilgili problemler çözer.	1	1	0 100
Mutlak değer içeren birinci dereceden bir bilinmeyenli denklem ve eşitsizliklerin çözüm kümelerini bulur.	1	0	0 0
<b>Geometri</b>	<b>S</b>	<b>D</b>	<b>Y B%</b>
Geometrik Kavramlar ve Doğruya Açılar	1	0	0 0
Dik Üçgen ve Pisagor Teoremi	1	0	0 0
Üçgende Alan	1	0	0 0
Üçgenlerin Benzerliği	1	0	0 0
Çokgenler	1	0	0 0
Kare	1	0	0 0
Dikdörtgen	1	0	0 0
Yamuk	1	0	0 0
Prizmalar	2	0	0 0

<b>TYT Fen</b>			
<b>Fizik</b>	<b>S</b>	<b>D</b>	<b>Y B%</b>
Adezyon, Kohezyon, Yüzeş Gerilimi ve Kılcalık	1	0	1 0
Yay Dalgaları	1	1	0 100
Gölge	1	0	1 0
Hâl Değişimi ve Denge Sıcaklığı	1	0	0 0
Kuvvet ve Özellikleri	1	0	0 0
Kaldırma Kuvveti	1	0	0 0
Elektrik Devreleri	1	0	1 0
<b>Kimya</b>	<b>S</b>	<b>D</b>	<b>Y B%</b>
Kimyanın Sembolik Dili	1	0	0 0
Atomun Yapısı	1	0	1 0
Saf maddelerin hâl değişim grafiklerini yorumlar.	1	0	0 0
Fiziksel ve Kimyasal Değişimler	1	0	0 0
Mol Kavramı	1	0	1 0
Asitleri ve bazları bilinen özellikleriyle yardımcıyla ayırt eder.	1	0	0 0
Ayırma ve Saflaştırma Teknikleri	1	0	0 0
<b>Biyoloji</b>	<b>S</b>	<b>D</b>	<b>Y B%</b>
Kan Grupları	1	0	1 0
Organik Bileşikler	1	0	1 0
Hücre Zarından Madde Geçişleri	1	0	1 0
Nükleik Asitler	1	0	1 0
KALITIMIN GENEL İLKELERİ	1	0	1 0
Okaryotik Alemeler	1	0	1 0

SINAV SONUÇ BELGESİ							
TRABZON / ARAKLI / HAMİT ÖZDAĞ KIZ ANADOLU İMAM HATİP LİSESİ							
Öğrenci				Numara	Sınıf		
ÖZLEM AKSOY				828	11A		
Puan Türü	Puan	Genel Ort.	Dereceler				
			Snf	Kurum	İlçe	İl	Genel
TYT	▼ 217,943	240,800	5	20	20	20	1026
Puanı Hesaplanan:			44	44	44	1647	
Katılımlar:			16	45	45	45	1693

Ders	Soru	Doğru	Yanlış	Net	Başarı %	Sınıf Ort.	Kurum Ort.	Genel Ort.
Türkçe	40	27	7	25,25	63	▲13,75	▲15,89	▲18,75
Tarih-1	5	1	0	1,00	20	▼1,72	▼2,41	▼2,51
Coğrafya-1	5	1	1	0,75	15	▼1,64	▼1,47	▼1,42
Felsefe	5	0	0	0,00	0	▼1,06	▼1,31	▼1,39
Din Kül. ve Ahl. Bil.	5	2	3	1,25	25	▼2,48	▼2,72	▼2,14
Felsefe (Seçmeli)	5	0	0	0,00	0	◆0,00	◆0,00	▼0,01
TYT Sosyal	20	4	4	3,00	15	▼6,91	▼7,90	▼7,46
Matematik-1	30	0	3	-0,75	-3	▼0,34	▼0,72	▼5,08
Geometri	10	0	0	0,00	0	▲-0,08	◆0,00	▼1,37
TYT Matematik	40	0	3	-0,75	-2	▼0,27	▼0,72	▼6,44
Fizik	7	0	3	-0,75	-11	▼0,22	▼0,28	▼0,66
Kimya	7	0	1	-0,25	-4	▼-0,14	▼0,03	▼0,85
Biyoloji	6	0	1	-0,25	-4	▲-0,27	▼-0,12	▼0,57
TYT Fen	20	0	5	-1,25	-6	▼-0,19	▼0,19	▼2,09
<b>Toplam:</b>	<b>120</b>	<b>31</b>	<b>19</b>	<b>26,25</b>	<b>22</b>	<b>▲20,73</b>	<b>▲24,71</b>	<b>▼34,74</b>

Soru No	1234567890123456789012345678901234567890
TYT Türkçe	aAAEeBDCeDDCECCbC CD cDAaB EABCACaDC
Cevap Anahtarı	B DAAEDBDCBDDCECCDCAECDDBADABBDEABCACDC
TYT Sosyal	E b B EAabd
Cevap Anahtarı	B DEECBAEABCDAEBDEAEABBDDAA
TYT Matematik	c ad
Cevap Anahtarı	B AEBDCBCADCDEEEAADEDBCADEACACBEECADBBDEAC
TYT Fen	c e ea e
Cevap Anahtarı	B EEBACEBEDCEBCDCDBCEA

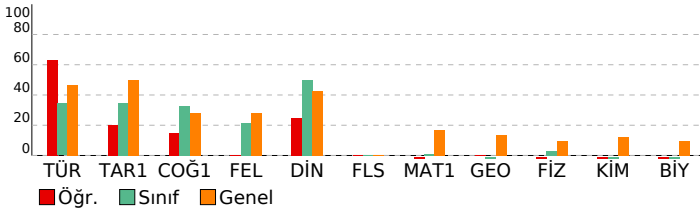

## TYT GÜÇLENDİREN KURUMSAL DENEME-1

DERSLERE GÖRE BAŞARI ANALİZİ				
TYT Türkçe				
Türkçe	S	D	Y	B%
Paragrafta Boş Birakılan Yerleri Tamamlama	2	0	1	0
SÖZCÜKTE VE SÖZ ÖBEKLERİNDE ANLAM	2	1	0	50
CÜMLÜNİN ANLAMI VE YORUMU	3	2	0	67
Parçadaki Cümlelerin İçerik ve Özellikleri	1	0	1	0
Cümlenin Ögeleri - Karma	1	1	0	100
TAMLAMALAR	1	0	1	0
SES BİLGİSİ	1	1	0	100
YAZIM KURALLARI	2	1	0	50
NOKTALAMA İŞARETLERİ	2	2	0	100
Yapısı Bakımından Sözcükler	1	1	0	100
ANLATIM TEKNİKLERİ VE DÜŞÜNCEYİ GELİŞTİRME YOLLARI	1	1	0	100
Paragrafta Yardımcı Düşünceler	11	11	0	100
Paragrafın Konusu	11	6	4	55
Paragrafı İkiye Ayırma	1	0	0	0

TYT Sosyal				
Tarih-1				
Tarih-1	S	D	Y	B%
İlk Çağ'da Başlıca Medeniyet Havzaları	1	0	0	0
Büyük Selçuklu Devleti'nin Yönetim ve Toplum Yapısı	1	0	0	0
Avrupa'da Din Savaşlarından Modern Devlete	1	0	0	0
İsgallerin Başlaması ve Millî Mücadele'ye Hazırlık	1	1	0	100
1. Dünya Savaşı (1914-1918)	1	0	0	0
Coğrafya-1				
Coğrafya-1	S	D	Y	B%
Bir Bilim Olarak Coğrafya	1	0	0	0
Haritalarda Yer Şekillerinin Gösterimi	1	1	0	100
Uluslararası Ulaşım Hatları	1	0	0	0
Nüfusun Özellikleri ve Önemi	1	0	1	0
Türkiye'de Başlıca Yüzeş Şekilleri	1	0	0	0
Felsefe				
Felsefe	S	D	Y	B%
FELSEFİYİ TANIMA	1	0	0	0
Felsefenin Ortaya Çıkışı	1	0	0	0
Felsefi Düşünce	2	0	0	0
MÖ 6. Yüzyıl - MS 2. Yüzyıl Felsefesinin Düşünce ve Argümanları	1	0	0	0
Din Kül. ve Ahl. Bil.				
Din Kül. ve Ahl. Bil.	S	D	Y	B%
İslam Düşüncesinde İtikadi, Siyasi ve Fikhi Yorumlar	1	0	1	0
Allah İnsan İlişkisi	1	0	1	0
İsim ve sıfatlarının yansımalarıyla Allah'ı tanırlar.	1	0	1	0
Kur'an'da Bazı Kavramlar	1	1	0	100
İslam'ın inanç esaslarının özelliklerini ayet ve hadisler ışığında analiz eder.	1	1	0	100
Felsefe (Seçmeli)				
Felsefe (Seçmeli)	S	D	Y	B%
MÖ 6. Yüzyıl - MS 2. Yüzyıl Felsefesinin Düşünce ve Argümanları	1	0	0	0
Felsefi Düşünce	2	0	0	0
Felsefenin Anlamı	1	0	0	0
Felsefenin Ortaya Çıkışı	1	0	0	0

TYT Matematik				
Matematik-1				
Matematik-1	S	D	Y	B%
Basit Olayların Olasılıkları	2	0	0	0
Oran ve orantı kavramlarını kullanarak problemler çözer.	3	0	1	0
Sayı Kümeleri	2	0	0	0
Birinci Dereceden Denklemler ve Eşitsizlikler	4	0	0	0
Üslü ifadeleri içeren denklemleri çözer.	2	0	0	0
Birinci dereceden bir bilinmeyenli denklem ve eşitsizliklerin çözüm kümelerini bulur.	4	0	1	0
Tam sayılarda bölünebilme kurallarıyla ilgili problemler çözer.	1	0	0	0
Üslü ifadeler ve Denklemler	3	0	0	0
Gerçek hayatta periyodik olarak tekrar eden durumları içeren problemleri çözer.	1	0	0	0
Denklemler ve eşitsizlikler ile ilgili problemler çözer.	5	0	0	0
Gerçek hayat durumunu yansıtan veri gruplarını uygun grafik türleriyle temsil ederek yorumlar.	1	0	1	0
Bileşik önermeyi örneklerle açıklar; ve, veya, ya da bağlaçları ile kurulan bileşik önermelerin özelliklerini ve De Morgan kuralı ile ilgili problemler çözer.	1	0	0	0
Mutlak değer içeren birinci dereceden bir bilinmeyenli denklem ve eşitsizliklerin çözüm kümelerini bulur.	1	0	0	0
Geometri				
Geometri	S	D	Y	B%
Geometrik Kavramlar ve Doğru Açılar	1	0	0	0
Dik Üçgen ve Pisagor Teoremi	1	0	0	0
Üçgende Alan	1	0	0	0
Üçgenlerin Benzerliği	1	0	0	0
Çokgenler	1	0	0	0
Kare	1	0	0	0
Dikdörtgen	1	0	0	0
Yamuk	1	0	0	0
Prizmalar	2	0	0	0

TYT Fen				
Fizik				
Fizik	S	D	Y	B%
Adezyon, Kohezyon, Yüzeş Gerilimi ve Kılcalık	1	0	1	0
Yay Dalgaları	1	0	0	0
Gölge	1	0	1	0
Hâl Değişimi ve Denge Sıcaklığı	1	0	0	0
Kuvvet ve Özellikleri	1	0	0	0
Kaldırma Kuvveti	1	0	0	0
Elektrik Devreleri	1	0	1	0
Kimya				
Kimya	S	D	Y	B%
Kimyanın Sembolik Dili	1	0	0	0
Atomun Yapısı	1	0	0	0
Saf maddelerin hâl değişim grafiklerini yorumlar.	1	0	0	0
Fiziksel ve Kimyasal Değişimler	1	0	0	0
Mol Kavramı	1	0	0	0
Asitleri ve bazları bilinen özellikleri yardımıyla ayırt eder.	1	0	0	0
Ayırma ve Saflaştırma Teknikleri	1	0	1	0
Biyoloji				
Biyoloji	S	D	Y	B%
Kan Grupları	1	0	0	0
Organik Bileşikler	1	0	0	0
Hücre Zarından Madde Geçişleri	1	0	0	0
Nükleik Asitler	1	0	1	0
KALITIMIN GENEL İLKELERİ	1	0	0	0
Okaryotik Alevler	1	0	0	0

SINAV SONUÇ BELGESİ								TYT GÜÇLENDİREN KURUMSAL DENEME-1									
TRABZON / ARAKLI / HAMİT ÖZDAĞ KIZ ANADOLU İMAM HATİP LİSESİ								DERSLERE GÖRE BAŞARI ANALİZİ									
Öğrenci				Numara		Sınıf											
RABİA				740		11A											
Puan Türü	Puan	Genel Ort.	Dereceler					Genel Ort.									
			Snf	Kurum	İlçe	İl	Genel										
TYT	▼ 186,755	240,800	10	34	34	34	1319										
	Puanı Hesaplanan:		44	44	44	44	1647										
Katılımlar:			16	45	45	45	1693										
Ders	Soru	Doğru	Yanlış	Net	Başarı %	Sınıf Ort.	Kurum Ort.	Genel Ort.									
Türkçe	40	12	8	10,00	25	▼ 13,75	▼ 15,89	▼ 18,75									
Tarih-1	5	1	4	0,00	0	▼ 1,72	▼ 2,41	▼ 2,51									
Coğrafya-1	5	2	2	1,50	30	▼ 1,64	▲ 1,47	▲ 1,42									
Felsefe	5	0	0	0,00	0	▼ 1,06	▼ 1,31	▼ 1,39									
Din Kül. ve Ahl. Bil.	5	4	1	3,75	75	▲ 2,48	▲ 2,72	▲ 2,14									
Felsefe (Seçmeli)	5	0	0	0,00	0	◆ 0,00	◆ 0,00	▼ 0,01									
TYT Sosyal	20	7	7	5,25	26	▼ 6,91	▼ 7,90	▼ 7,46									
Toplam:		120	19	15	15,25	13	▼ 20,73	▼ 24,71	▼ 34,74								
Soru No	1234567890123456789012345678901234567890																
TYT Türkçe	a A E e B c C e E C C D b C e e B E B e																
Cevap Anahtarı	B	D A A E D B D C B D D C E C C C D C A E C D C B A D A B B D E A B C A C C D C															
TYT Sosyal	b E c e c d a A B E A a A B																
Cevap Anahtarı	B	D E E C B A E A B C D A E B D E A E A B B D A A															

TYT Türkçe				
Türkçe	S	D	Y	B%
Paragrafta Boş Bırakılan Yerleri Tamamlama	2	0	1	0
SÖZCÜKTE VE SÖZ ÖBEKLERİNDE ANLAM	2	1	0	50
CÜMLENİN ANLAMI VE YORUMU	3	0	0	0
Parçadaki Cümlelerin İçerik ve Özellikleri	1	0	1	0
Cümlelerin Öğeleri - Karma	1	0	1	0
TAMLAMALAR	1	0	0	0
SES BİLGİSİ	1	1	0	100
YAZIM KURALLARI	2	1	0	50
NOKTALAMA İŞARETLERİ	2	1	0	50
Yapısı Bakımından Sözcükler	1	0	0	0
ANLATIM TEKNİKLERİ VE DÜŞÜNCEYİ GELİŞTİRME YOLLARI	1	0	1	0
Paragrafta Yardımcı Düşünceler	11	4	0	36
Paragrafın Konusu	11	4	3	36
Paragrafı İkiye Ayırma	1	0	1	0

TYT Sosyal				
Tarih-1	S	D	Y	B%
İlk Çağ'da Başlıca Medeniyet Havzaları	1	0	1	0
Büyük Selçuklu Devleti'nin Yönetim ve Toplum Yapısı	1	0	1	0
Avrupa'da Din Savaşlarından Modern Devlete	1	0	1	0
İsgallerin Başlaması ve Millî Mücadele'ye Hazırlık	1	1	0	100
I. Dünya Savaşı (1914-1918)	1	0	1	0
Coğrafya-1	S	D	Y	B%
Bir Bilim Olarak Coğrafya	1	1	0	100
Haritalarda Yer Şekillerinin Gösterimi	1	1	0	100
Uluslararası Ulaşım Hatları	1	0	1	0
Nüfusun Özellikleri ve Önemi	1	0	1	0
Türkiye'de Başlıca Yüzeş Şekilleri	1	0	0	0
Felsefe	S	D	Y	B%
FELSEFİYİ TANIMA	1	0	0	0
Felsefenin Ortaya Çıkışı	1	0	0	0
Felsefi Düşünce	2	0	0	0
MÖ 6. Yüzyıl - MS 2. Yüzyıl Felsefesinin Düşünce ve Argümanları	1	0	0	0
Din Kül. ve Ahl. Bil.	S	D	Y	B%
İslam Düşüncesinde İtikadi, Siyasi ve Fikhi Yorumlar	1	1	0	100
Allah İnsan İlişkisi	1	1	0	100
İsim ve sıfatlarının yansımalarıyla Allah'ı tanıtır.	1	0	1	0
Kur'an'da Bazı Kavramlar	1	1	0	100
İslam'ın inanç esaslarının özelliklerini ayet ve hadisler ışığında analiz eder.	1	1	0	100
Felsefe (Seçmeli)	S	D	Y	B%
MÖ 6. Yüzyıl - MS 2. Yüzyıl Felsefesinin Düşünce ve Argümanları	1	0	0	0
Felsefi Düşünce	2	0	0	0
Felsefenin Anlamı	1	0	0	0
Felsefenin Ortaya Çıkışı	1	0	0	0

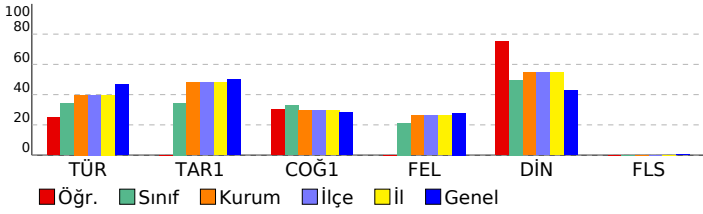

SINAV SONUÇ BELGESİ							
TRABZON / ARAKLI / HAMİT ÖZDAĞ KIZ ANADOLU İMAM HATİP LİSESİ							
Öğrenci				Numara		Sınıf	
REŞİDE HİLELİ				883		11A	
Puan Türü	Puan	Genel Ort.	Dereceler				
			Snf	Kurum	İlçe	İl	Genel
TYT	▼ 172,768	240,800	13	39	39	39	1448
Puanı Hesaplanan:			44	44	44	1647	
Katılımlar:			16	45	45	45	1693

Ders	Soru	Doğru	Yanlış	Net	Başarı %	Sınıf Ort.	Kurum Ort.	Genel Ort.
Türkçe	40	12	23	6,25	16	▼ 13,75	▼ 15,89	▼ 18,75
Tarih-1	5	3	2	2,50	50	▲ 1,72	▲ 2,41	▼ 2,51
Coğrafya-1	5	2	3	1,25	25	▼ 1,64	▼ 1,47	▼ 1,42
Felsefe	5	2	3	1,25	25	▲ 1,06	▼ 1,31	▼ 1,39
Din Kül. ve Ahl. Bil.	5	3	2	2,50	50	▲ 2,48	▼ 2,72	▲ 2,14
Felsefe (Seçmeli)	5	0	0	0,00	0	◆ 0,00	◆ 0,00	▼ 0,01
TYT Sosyal	20	10	10	7,50	38	▲ 6,91	▼ 7,90	▲ 7,46
Matematik-1	30	0	2	-0,50	-2	▼ 0,34	▼ 0,72	▼ 5,08
Geometri	10	1	2	0,50	5	▲ -0,08	▲ 0,00	▼ 1,37
TYT Matematik	40	1	4	0,00	0	▼ 0,27	▼ 0,72	▼ 6,44
Fizik	7	0	6	-1,50	-21	▼ 0,22	▼ 0,28	▼ 0,66
Kimya	7	1	6	-0,50	-7	▼ -0,14	▼ 0,03	▼ 0,85
Biyoloji	6	0	5	-1,25	-21	▼ -0,27	▼ -0,12	▼ 0,57
TYT Fen	20	1	17	-3,25	-16	▼ -0,19	▼ 0,19	▼ 2,09
<b>Toplam:</b>	<b>120</b>	<b>24</b>	<b>54</b>	<b>10,50</b>	<b>9</b>	<b>▼ 20,73</b>	<b>▼ 24,71</b>	<b>▼ 34,74</b>

Soru No	1234567890123456789012345678901234567890
TYT Türkçe	adebc DbeDcCcebC ebEa bD ADeBBaaedbc CDa
Cevap Anahtarı	B DAAEDBDCBDDCECCDCAECCDCBADABBDEABCACDC
TYT Sosyal	DcEdBdcABdcbEbaEaAe
Cevap Anahtarı	B DEECBAEABCDABEDAEABBDDAA
TYT Matematik	ad b e C
Cevap Anahtarı	B AEBDCBCADCDEEADEBCADEACACBEECADBBDEAC
TYT Fen	ccceea aebddCbdcad e
Cevap Anahtarı	B EEBACEBEDCBECCDCBCEA

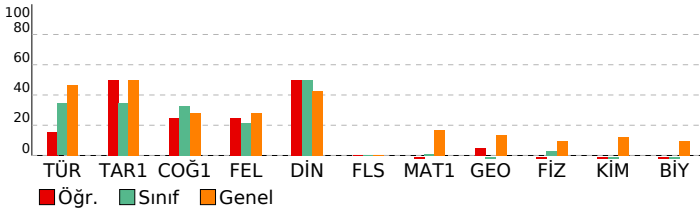

## TYT GÜÇLENDİREN KURUMSAL DENEME-1

DERSLERE GÖRE BAŞARI ANALİZİ			
<b>TYT Türkçe</b>			
<b>Türkçe</b>	<b>S</b>	<b>D</b>	<b>Y B%</b>
Paragrafta Boş Birakılan Yerleri Tamamlama	2	0	2 0
SÖZCÜKTE VE SÖZ ÖBEKLERİNDE ANLAM	2	0	1 0
CÜMLENİN ANLAMI VE YORUMU	3	2	0 67
Parçadaki Cümlelerin İçerik ve Özellikleri	1	1	0 100
Cümlenin Ögeleri - Karma	1	0	1 0
TAMLAMALAR	1	1	0 100
SES BİLGİSİ	1	1	0 100
YAZIM KURALLARI	2	0	2 0
NOKTALAMA İŞARETLERİ	2	0	2 0
Yapısı Bakımından Sözcükler	1	0	1 0
ANLATIM TEKNİKLERİ VE DÜŞÜNCEYİ GELİŞTİRME YOLLARI	1	0	1 0
Paragrafta Yardımcı Düşünceler	11	3	7 27
Paragrafın Konusu	11	4	5 36
Paragrafı İkiye Ayırma	1	0	1 0

<b>TYT Sosyal</b>			
<b>Tarih-1</b>			
<b>S</b>	<b>D</b>	<b>Y</b>	<b>B%</b>
İlk Çağ'da Başlıca Medeniyet Havzaları	1	1	0 100
Büyük Selçuklu Devleti'nin Yönetim ve Toplum Yapısı	1	0	1 0
Avrupa'da Din Savaşlarından Modern Devlete	1	1	0 100
Isgallerin Başlaması ve Millî Mücadele'ye Hazırlık	1	0	1 0
I. Dünya Savaşı (1914-1918)	1	1	0 100
<b>Coğrafya-1</b>			
<b>S</b>	<b>D</b>	<b>Y</b>	<b>B%</b>
Bir Bilim Olarak Coğrafya	1	1	0 100
Haritalarda Yer Şekillerinin Gösterimi	1	1	0 100
Uluslararası Ulaşım Hatları	1	0	1 0
Nüfusun Özellikleri ve Önemi	1	0	1 0
Türkiye'de Başlıca Yüzeş Şekilleri	1	0	1 0
<b>Felsefe</b>			
<b>S</b>	<b>D</b>	<b>Y</b>	<b>B%</b>
FELSEFİYİ TANIMA	1	0	1 0
Felsefenin Ortaya Çıkışı	1	0	1 00
Felsefi Düşünce	2	1	1 50
MÖ 6. Yüzyıl - MS 2. Yüzyıl Felsefesinin Düşünce ve Argümanları	1	0	1 0
<b>Din Kül. ve Ahl. Bil.</b>			
<b>S</b>	<b>D</b>	<b>Y</b>	<b>B%</b>
İslam Düşüncesinde İtikadi, Siyasi ve Fikhi Yorumlar	1	0	1 0
Allah İnsan İlişkisi	1	1	0 100
İsim ve sıfatlarının yansımalarıyla Allah'ı tanıtır.	1	0	1 0
Kur'an'da Bazı Kavramlar	1	1	0 100
İslam'ın inanç esaslarının özelliklerini ayet ve hadisler ışığında analiz eder.	1	1	0 100
<b>Felsefe (Seçmeli)</b>			
<b>S</b>	<b>D</b>	<b>Y</b>	<b>B%</b>
MÖ 6. Yüzyıl - MS 2. Yüzyıl Felsefesinin Düşünce ve Argümanları	1	0	1 00
Felsefi Düşünce	2	0	0 0
Felsefenin Anlamı	1	0	0 0
Felsefenin Ortaya Çıkışı	1	0	0 0

<b>TYT Matematik</b>			
<b>Matematik-1</b>			
<b>S</b>	<b>D</b>	<b>Y</b>	<b>B%</b>
Basit Olayların Olasılıkları	2	0	0 0
Oran ve orantı kavramlarını kullanarak problemler çözer.	3	0	1 0
Sayı Kümeleri	2	0	0 0
Birinci Dereceden Denklemler ve Eşitsizlikler	4	0	0 0
Üslü ifadeleri içeren denklemleri çözer.	2	0	0 0
Birinci dereceden bir bilinmeyenli denklem ve eşitsizliklerin çözüm kümelerini bulur.	4	0	0 0
Tam sayılarda bölünebilme kurallarıyla ilgili problemler çözer.	1	0	0 0
Üslü ifadeler ve Denklemler	3	0	0 0
Gerçek hayatta periyodik olarak tekrar eden durumları içeren problemleri çözer.	1	0	0 0
Denklemler ve eşitsizlikler ile ilgili problemler çözer.	5	0	0 0
Gerçek hayat durumunu yansıtan veri gruplarını uygun grafik türleriyle temsil ederek yorumlar.	1	0	1 0
Bileşik önermeyi örneklerle açıklar; ve, veya, ya da bağlaçları ile kurulan bileşik önermelerin özelliklerini ve De Morgan'ın kurallarıyla ilgili problemler çözer.	1	0	0 0
Mutlak değer içeren birinci dereceden bir bilinmeyenli denklem ve eşitsizliklerin çözüm kümelerini bulur.	1	0	0 0
<b>Geometri</b>			
<b>S</b>	<b>D</b>	<b>Y</b>	<b>B%</b>
Geometrik Kavramlar ve Doğru Açılar	1	1	0 100
Dik Üçgen ve Pisagor Teoremi	1	0	0 0
Üçgende Alan	1	0	0 0
Üçgenlerin Benzerliği	1	0	0 0
Çokgenler	1	0	0 0
Kare	1	0	0 0
Dikdörtgen	1	0	1 0
Yamuk	1	0	0 0
Prizmalar	2	0	1 0

<b>TYT Fen</b>			
<b>Fizik</b>			
<b>S</b>	<b>D</b>	<b>Y</b>	<b>B%</b>
Adezyon, Kohezyon, Yüzeş Gerilimi ve Kılcalık	1	0	0 0
Yay Dalgaları	1	0	1 0
Gölge	1	0	1 0
Hâl Değişimi ve Denge Sıcaklığı	1	0	1 0
Kuvvet ve Özellikleri	1	0	1 0
Kaldırma Kuvveti	1	0	1 0
Elektrik Devreleri	1	0	1 0
<b>Kimya</b>			
<b>S</b>	<b>D</b>	<b>Y</b>	<b>B%</b>
Kimyanın Sembolik Dili	1	0	1 0
Atomun Yapısı	1	1	0 100
Saf maddelerin hâl değişim grafiklerini yorumlar.	1	1	0 100
Fiziksel ve Kimyasal Değişimler	1	0	1 0
Mol Kavramı	1	0	1 0
Asitleri ve bazları bilinen özellikleri yardımıyla ayırt eder.	1	0	1 0
Ayırma ve Saflaştırma Teknikleri	1	0	1 0
<b>Biyoloji</b>			
<b>S</b>	<b>D</b>	<b>Y</b>	<b>B%</b>
Kan Grupları	1	0	1 0
Organik Bileşikler	1	0	0 0
Hücre Zarından Madde Geçişleri	1	0	1 0
Nükleik Asitler	1	0	1 0
KALITIMIN GENEL İLKELERİ	1	0	1 0
Okaryotik Alemler	1	0	1 0

SINAV SONUÇ BELGESİ					TYT GÜÇLENDİREN KURUMSAL DENEME-1				
TRABZON / ARAKLI / HAMİT ÖZDAĞ KIZ ANADOLU İMAM HATİP LİSESİ					DERSLERE GÖRE BAŞARI ANALİZİ				
Öğrenci			Numara	Sınıf					
SEMİHA			807	11A					
Puan Türü	Puan	Genel Ort.	Dereceler						
			Snf	Kurum	İlçe	İl	Genel		
TYT	▼ 211,743	240,800	6	22	22	22	1090		
	Puanı Hesaplanan:		44	44	44	44	1647		
Katılımlar:			16	45	45	45	1693		
Ders	Soru	Doğru	Yanlış	Net	Başarı %	Sınıf Ort.	Kurum Ort.	Genel Ort.	
Türkçe	40	17	7	15,25	38	▲13,75	▼15,89	▼18,75	
Tarih-1	5	3	2	2,50	50	▲1,72	▲2,41	▼2,51	
Coğrafya-1	5	2	2	1,50	30	▼1,64	▲1,47	▲1,42	
Felsefe	5	1	1	0,75	15	▼1,06	▼1,31	▼1,39	
Din Kül. ve Ahl. Bil.	5	4	1	3,75	75	▲2,48	▲2,72	▲2,14	
Felsefe (Seçmeli)	5	0	0	0,00	0	◆0,00	◆0,00	▼0,01	
TYT Sosyal	20	10	6	8,50	43	▲6,91	▲7,90	▲7,46	
Toplam:		120	27	13	23,75	▲20,73	▼24,71	▼34,74	
Soru No	1234567890123456789012345678901234567890								
TYT Türkçe	A BAE BBAD cC c CDC Cae DeCD aeD								
Cevap Anahtarı	A ACBAEDBBADBDCEACDCCCECDDBCDBDEAADCDCC								
TYT Sosyal	BecED BAada A BAaAE								
Cevap Anahtarı	A BCEEDCBAEADBEADBAEAEADBB								

TYT Türkçe				
Türkçe	S	D	Y	B%
Paragrafın Boş Bırakılan Yerleri Tamamlama	2	1	1	50
SÖZCÜKTE VE SÖZ ÖBEKLERİNDE ANLAM	2	1	0	50
CÜMLENİN ANLAMI VE YORUMU	3	3	0	100
Parçadaki Cümlelerin İçerik ve Özellikleri	1	0	0	0
Cümlelerin Öğeleri - Karma	1	1	0	100
TAMLAMALAR	1	1	0	100
SES BİLGİSİ	1	1	0	100
YAZIM KURALLARI	2	0	0	0
NOKTALAMA İŞARETLERİ	2	1	1	50
Yapısı Bakımından Sözcükler	1	0	0	0
ANLATIM TEKNİKLERİ VE DÜŞÜNCEYİ GELİŞTİRME YOLLARI	1	0	0	0
Paragrafın Yardımcı Düşünceler	11	3	4	27
Paragrafın Konusu	11	5	1	45
Paragrafı İkiye Ayırma	1	0	0	0

TYT Sosyal				
Tarih-1	S	D	Y	B%
İlk Çağ'da Başlıca Medeniyet Havzaları	1	1	0	100
Büyük Selçuklu Devleti'nin Yönetim ve Toplum Yapısı	1	0	1	0
Avrupa'da Din Savaşlarından Modern Devlete	1	0	1	0
İsgallerin Başlaması ve Millî Mücadele'ye Hazırlık	1	1	0	100
I. Dünya Savaşı (1914-1918)	1	1	0	100
Coğrafya-1	S	D	Y	B%
Bir Bilim Olarak Coğrafya	1	0	0	0
Haritalarda Yer Şekillerinin Gösterimi	1	1	0	100
Uluslararası Ulaşım Hatları	1	1	0	100
Nüfusun Özellikleri ve Önemi	1	0	1	0
Türkiye'de Başlıca Yüzeş Şekilleri	1	0	1	0
Felsefe	S	D	Y	B%
FELSEFİYİ TANIMA	1	0	1	0
Felsefenin Ortaya Çıkışı	1	0	0	0
Felsefi Düşünce	2	1	0	50
MÖ 6. Yüzyıl - MS 2. Yüzyıl Felsefesinin Düşünce ve Argümanları	1	0	0	0
Din Kül. ve Ahl. Bil.	S	D	Y	B%
İslam Düşüncesinde İtikadi, Siyasi ve Fikhi Yorumlar	1	1	0	100
Allah İnsan İlişkisi	1	1	0	100
İsim ve sıfatlarının yansımalarıyla Allah'ı tanıma.	1	0	1	0
Kur'an'da Bazı Kavramlar	1	1	0	100
İslam'ın inanç esaslarının özelliklerini ayet ve hadisler ışığında analiz eder.	1	1	0	100
Felsefe (Seçmeli)	S	D	Y	B%
MÖ 6. Yüzyıl - MS 2. Yüzyıl Felsefesinin Düşünce ve Argümanları	1	0	0	0
Felsefi Düşünce	2	0	0	0
Felsefenin Anlamı	1	0	0	0
Felsefenin Ortaya Çıkışı	1	0	0	0

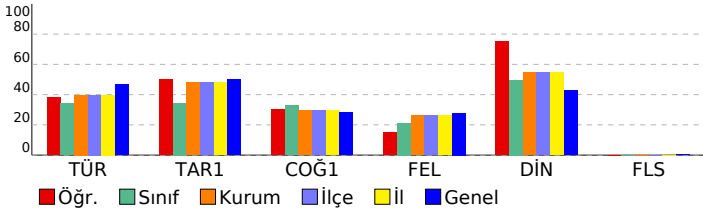



SINAV SONUÇ BELGESİ							
TRABZON / ARAKLI / HAMİT ÖZDAĞ KIZ ANADOLU İMAM HATİP LİSESİ							
Öğrenci				Numara		Sınıf	
ŞEYMA ORTAHİRAR				888		11A	
Puan Türü	Puan	Genel Ort.	Dereceler				
			Snf	Kurum	İlçe	İl	Genel
TYT	▲ 263,918	240,800	2	6	6	6	571
Puanı Hesaplanan:			44	44	44	44	1647
Katılımlar:			16	45	45	45	1693

Ders	Soru	Doğru	Yanlış	Net	Başarı %	Sınıf Ort.	Kurum Ort.	Genel Ort.
Türkçe	40	28	7	26,25	66	▲ 13,75	▲ 15,89	▲ 18,75
Tarih-1	5	5	0	5,00	100	▲ 1,72	▲ 2,41	▲ 2,51
Coğrafya-1	5	3	0	3,00	60	▲ 1,64	▲ 1,47	▲ 1,42
Felsefe	5	4	1	3,75	75	▲ 1,06	▲ 1,31	▲ 1,39
Din Kül. ve Ahl. Bil.	5	4	1	3,75	75	▲ 2,48	▲ 2,72	▲ 2,14
Felsefe (Seçmeli)	5	0	0	0,00	0	◆ 0,00	◆ 0,00	▼ 0,01
TYT Sosyal	20	16	2	15,50	78	▲ 6,91	▲ 7,90	▲ 7,46
Matematik-1	30	0	1	-0,25	-1	▼ 0,34	▼ 0,72	▼ 5,08
Geometri	10	0	0	0,00	0	▲ -0,08	◆ 0,00	▼ 1,37
TYT Matematik	40	0	1	-0,25	-1	▼ 0,27	▼ 0,72	▼ 6,44
<b>Toplam:</b>	<b>120</b>	<b>44</b>	<b>10</b>	<b>41,50</b>	<b>35</b>	<b>▲ 20,73</b>	<b>▲ 24,71</b>	<b>▲ 34,74</b>

Soru No	1234567890123456789012345678901234567890
TYT Türkçe	ACBAE eBAD DC C ddCCCECDeCDBDccADeDCC
Cevap Anahtarı	A ACBAEDBBADABDCDCEACDCCCECDBDBDEAADCDCC
TYT Sosyal	BCEED BAE DBcAdDAAEAE
Cevap Anahtarı	A BCEEDCBAEADBEADBAEAEADBB
TYT Matematik	c
Cevap Anahtarı	A EBCACAEDACBDEDAEAEEDCDACBCDBEACAEDBBACE

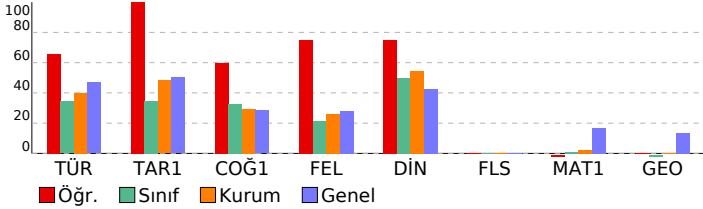

## TYT GÜÇLENDİREN KURUMSAL DENEME-1

DERSLERE GÖRE BAŞARI ANALİZİ				
TYT Türkçe				
Türkçe	S	D	Y	B%
Paragrafta Boş Bırakılan Yerleri Tamamlama	2	2	0	100
SÖZCÜKTE VE SÖZ ÖBEKLERİNDE ANLAM	2	2	0	100
CÜMLENİN ANLAMI VE YORUMU	3	2	1	67
Parçadaki Cümlelerin İçerik ve Özellikleri	1	0	0	0
Cümlenin Ögeleri - Karma	1	1	0	100
TAMLAMALAR	1	1	0	100
SES BİLGİSİ	1	1	0	100
YAZIM KURALLARI	2	0	0	0
NOKTALAMA İŞARETLERİ	2	2	0	100
Yapısı Bakımından Sözcükler	1	0	0	0
ANLATIM TEKNİKLERİ VE DÜŞÜNCEYİ GELİŞTİRME YOLLARI	1	1	0	100
Paragrafta Yardımcı Düşünceler	11	6	4	55
Paragrafın Konusu	11	9	2	82
Paragrafı İkiye Ayırma	1	1	0	100

TYT Sosyal				
Tarih-1				
Tarih-1	S	D	Y	B%
İlk Çağ'da Başlıca Medeniyet Havzaları	1	1	0	100
Büyük Selçuklu Devleti'nin Yönetim ve Toplum Yapısı	1	1	0	100
Avrupa'da Din Savaşlarından Modern Devlete	1	1	0	100
Isgallerin Başlaması ve Millî Mücadele'ye Hazırlık	1	1	0	100
I. Dünya Savaşı (1914-1918)	1	1	0	100
Coğrafya-1				
Coğrafya-1	S	D	Y	B%
Bir Bilim Olarak Coğrafya	1	0	0	0
Haritalarda Yer Şekillerinin Gösterimi	1	1	0	100
Uluslararası Ulaşım Hatları	1	1	0	100
Nüfusun Özellikleri ve Önemi	1	1	0	100
Türkiye'de Başlıca Yüzeş Şekilleri	1	0	0	0
Felsefe				
Felsefe	S	D	Y	B%
FELSEFİYİ TANIMA	1	1	0	100
Felsefenin Ortaya Çıkışı	1	1	0	100
Felsefi Düşünce	2	1	1	50
MÖ 6. Yüzyıl - MS 2. Yüzyıl Felsefesinin Düşünce ve Argümanları	1	1	0	100
Din Kül. ve Ahl. Bil.				
Din Kül. ve Ahl. Bil.	S	D	Y	B%
İslam Düşüncesinde İtikadi, Siyasi ve Fikhi Yorumlar	1	0	1	0
Allah İnsan İlişkisi	1	1	0	100
İsim ve sıfatlarının yansımalarıyla Allah'ı tanı. Kur'an'da Bazı Kavramlar	1	1	0	100
İslam'ın inanç esaslarının özelliklerini ayet ve hadisler ışığında analiz eder.	1	1	0	100
Felsefe (Seçmeli)				
Felsefe (Seçmeli)	S	D	Y	B%
MÖ 6. Yüzyıl - MS 2. Yüzyıl Felsefesinin Düşünce ve Argümanları	1	1	0	0
Felsefi Düşünce	2	0	0	0
Felsefenin Anlamı	1	0	0	0
Felsefenin Ortaya Çıkışı	1	0	0	0

TYT Matematik				
Matematik-1				
Matematik-1	S	D	Y	B%
Basit Olayların Olasılıkları	2	0	0	0
Oran ve orantı kavramlarını kullanarak problemler çözer.	3	0	1	0
Sayı Kümeleri	2	0	0	0
Birinci Dereceden Denklemler ve Eşitsizlikler	4	0	0	0
Üslü İfadeleri İçeren Denklemleri Çözer.	2	0	0	0
Birinci dereceden bir bilinmeyenli denklem ve eşitsizliklerin çözüm kümelerini bulur.	4	0	0	0
Tam sayılarda bölünebilme kurallarıyla ilgili problemler çözer.	1	0	0	0
Üslü İfadeler ve Denklemler	3	0	0	0
Gerçek hayatta periyodik olarak tekrar eden durumları içeren problemleri çözer.	1	0	0	0
Denklemler ve eşitsizlikler ile ilgili problemler çözer.	5	0	0	0
Gerçek hayat durumunu yansıtan veri gruplarını uygun grafik türleriyle temsil ederek yorumlar.	1	0	0	0
Bileşik önermeyi örneklerle açıklar; ve, veya, ya da bağlaçları ile kurulan bileşik önermelerin özelliklerini ve De Morgan'ın kurallarıyla ilgili problemler çözer.	1	0	0	0
Mutlak değer içeren birinci dereceden bir bilinmeyenli denklem ve eşitsizliklerin çözüm kümelerini bulur.	1	0	0	0
Geometri				
Geometri	S	D	Y	B%
Geometrik Kavramlar ve Doğruda Açılar	1	0	0	0
Dik Üçgen ve Pisagor Teoremi	1	0	0	0
Üçgende Alan	1	0	0	0
Üçgenlerin Benzerliği	1	0	0	0
Çokgenler	1	0	0	0
Kare	1	0	0	0
Dikdörtgen	1	0	0	0
Yamuk	1	0	0	0
Prizmalar	2	0	0	0

SINAV SONUÇ BELGESİ							
TRABZON / ARAKLI / HAMİT ÖZDAĞ KIZ ANADOLU İMAM HATİP LİSESİ							
Öğrenci				Numara	Sınıf		
ZEYNEP ÖZDERYA				878	11A		
Puan Türü	Puan	Genel Ort.	Dereceler				
			Snf	Kurum	İlçe	İl	Genel
TYT	▼ 165,460	240,800	15	42	42	42	1501
Puanı Hesaplanan:			44	44	44	1647	
Katılımlar:			16	45	45	45	1693

Ders	Soru	Doğru	Yanlış	Net	Başarı %	Sınıf Ort.	Kurum Ort.	Genel Ort.
Türkçe	40	12	28	5,00	13	▼13,75	▼15,89	▼18,75
Tarih-1	5	1	4	0,00	0	▼1,72	▼2,41	▼2,51
Coğrafya-1	5	2	3	1,25	25	▼1,64	▼1,47	▼1,42
Felsefe	5	2	3	1,25	25	▲1,06	▼1,31	▼1,39
Din Kül. ve Ahl. Bil.	5	3	2	2,50	50	▲2,48	▼2,72	▲2,14
Felsefe (Seçmeli)	5	0	0	0,00	0	◆0,00	◆0,00	▼0,01
TYT Sosyal	20	8	12	5,00	25	▼6,91	▼7,90	▼7,46
Matematik-1	30	0	2	-0,50	-2	▼0,34	▼0,72	▼5,08
Geometri	10	0	1	-0,25	-3	▼-0,08	▼0,00	▼1,37
TYT Matematik	40	0	3	-0,75	-2	▼0,27	▼0,72	▼6,44
Fizik	7	1	3	0,25	4	▲0,22	▼0,28	▼0,66
Kimya	7	0	3	-0,75	-11	▼-0,14	▼0,03	▼0,85
Biyoloji	6	0	3	-0,75	-13	▼-0,27	▼-0,12	▼0,57
TYT Fen	20	1	9	-1,25	-6	▼-0,19	▼0,19	▼2,09
<b>Toplam:</b>	<b>120</b>	<b>21</b>	<b>52</b>	<b>8,00</b>	<b>7</b>	<b>▼20,73</b>	<b>▼24,71</b>	<b>▼34,74</b>

Soru No	1234567890123456789012345678901234567890
TYT Türkçe	aeaeacdbCBDdbddeaeeCeEaDdDccbbBdaEcBaAeaDe
Cevap Anahtarı	B DAAEDBDCBDDCECCDCAECCDCBADABBDEABCACDC
TYT Sosyal	cabeBccAcCdcEabEaAa
Cevap Anahtarı	B DEECBAEABCDABEAEABBDDAA
TYT Matematik	a d e
Cevap Anahtarı	B AEBDCBCADCDEEEAADEDBCADEACACBEECADBBDEAC
TYT Fen	dcBd c a d bee
Cevap Anahtarı	B EEBACEBEDCBECDDBCEA

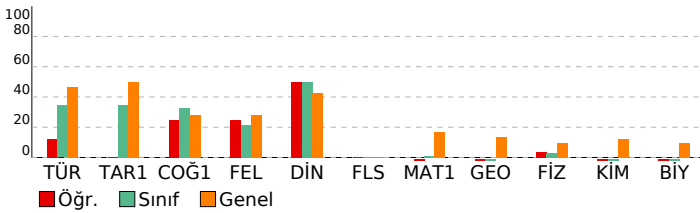

## TYT GÜÇLENDİREN KURUMSAL DENEME-1

DERSLERE GÖRE BAŞARI ANALİZİ				
TYT Türkçe				
Türkçe	S	D	Y	B%
Paragrafta Boş Birakılan Yerleri Tamamlama	2	0	2	0
SÖZCÜKTE VE SÖZ ÖBEKLERİNDE ANLAM	2	1	1	50
CÜMLÜNİN ANLAMI VE YORUMU	3	1	2	33
Parçadaki Cümlelerin İçerik ve Özellikleri	1	0	1	0
Cümlenin Ögeleri - Karma	1	0	1	0
TAMLAMALAR	1	1	0	100
SES BİLGİSİ	1	0	1	0
YAZIM KURALLARI	2	1	1	50
NOKTALAMA İŞARETLERİ	2	1	1	50
Yapısı Bakımından Sözcükler	1	0	1	0
ANLATIM TEKNİKLERİ VE DÜŞÜNCEYİ GELİŞTİRME YOLLARI	1	1	0	100
Paragrafta Yardımcı Düşünceler	11	3	8	27
Paragrafın Konusu	11	3	8	27
Paragrafı İkiye Ayırma	1	0	1	0

TYT Sosyal				
Tarih-1				
Tarih-1	S	D	Y	B%
İlk Çağ'da Başlıca Medeniyet Havzaları	1	1	0	100
Büyük Selçuklu Devleti'nin Yönetim ve Toplum Yapısı	1	0	1	0
Avrupa'da Din Savaşlarından Modern Devlete	1	0	1	0
İsgallerin Başlaması ve Millî Mücadele'ye Hazırlık	1	0	1	0
1. Dünya Savaşı (1914-1918)	1	0	1	0
Coğrafya-1				
Coğrafya-1	S	D	Y	B%
Bir Bilim Olarak Coğrafya	1	1	0	100
Haritalarda Yer Şekillerinin Gösterimi	1	0	1	0
Uluslararası Ulaşım Hatları	1	0	1	0
Nüfus Özellikleri ve Önemi	1	0	1	0
Türkiye'de Başlıca Yüzeş Şekilleri	1	1	0	100
Felsefe				
Felsefe	S	D	Y	B%
FELSEFİYİ TANIMA	1	0	1	0
Felsefenin Ortaya Çıkışı	1	0	1	0
Felsefi Düşünce	2	1	1	50
MÖ 6. Yüzyıl - MS 2. Yüzyıl Felsefesinin Düşünce ve Argümanları	1	1	0	100
Din Kül. ve Ahl. Bil.				
Din Kül. ve Ahl. Bil.	S	D	Y	B%
İslam Düşüncesinde İtikadi, Siyasi ve Fikhi Yorumlar	1	0	1	0
Allah İnsan İlişkisi	1	1	0	100
İsim ve sıfatlarının yansımalarıyla Allah'ı tanım.	1	0	1	0
Kur'an'da Bazı Kavramlar	1	1	0	100
İslam'ın inanç esaslarının özelliklerini ayet ve hadisler ışığında analiz eder.	1	1	0	100
Felsefe (Seçmeli)				
Felsefe (Seçmeli)	S	D	Y	B%
MÖ 6. Yüzyıl - MS 2. Yüzyıl Felsefesinin Düşünce ve Argümanları	1	0	0	0
Felsefi Düşünce	2	0	0	0
Felsefenin Anlamı	1	0	0	0
Felsefenin Ortaya Çıkışı	1	0	0	0

TYT Matematik				
Matematik-1				
Matematik-1	S	D	Y	B%
Basit Olayların Olasılıkları	2	0	0	0
Oran ve orantı kavramlarını kullanarak problemler çözer.	3	0	0	0
Sayı Kümeleri	2	0	0	0
Birinci Dereceden Denklemler ve Eşitsizlikler	4	0	0	0
Üslü ifadeleri içeren denklemleri çözer.	2	0	0	0
Birinci dereceden bir bilinmeyenli denklem ve eşitsizliklerin çözüm kümelerini bulur.	4	0	0	0
Tam sayılarda bölünebilme kurallarıyla ilgili problemler çözer.	1	0	0	0
Üslü ifadeler ve Denklemler	3	0	1	0
Gerçek hayatta periyodik olarak tekrar eden durumları içeren problemleri çözer.	1	0	0	0
Denklemler ve eşitsizlikler ile ilgili problemler çözer.	5	0	1	0
Gerçek hayat durumunu yansıtan veri gruplarını uygun grafik türleriyle temsil ederek yorumlar.	1	0	0	0
Bileşik önermeyi örneklerle açıklar; ve, veya, ya da bağlaçları ile kurulan bileşik önermelerin özelliklerini ve De Morgan kuralını kullanarak ilgili problemler çözer.	1	0	0	0
Mutlak değer içeren birinci dereceden bir bilinmeyenli denklem ve eşitsizliklerin çözüm kümelerini bulur.	1	0	0	0
Geometri				
Geometri	S	D	Y	B%
Geometrik Kavramlar ve Doğru Açılar	1	0	0	0
Dik Üçgen ve Pisagor Teoremi	1	0	0	0
Üçgende Alan	1	0	0	0
Üçgenlerin Benzerliği	1	0	0	0
Çokgenler	1	0	0	0
Kare	1	0	0	0
Dikdörtgen	1	0	0	0
Yamuk	1	0	0	0
Prizmalar	2	0	1	0

TYT Fen				
Fizik				
Fizik	S	D	Y	B%
Adezyon, Kohezyon, Yüzeş Gerilimi ve Kılcallık	1	0	0	0
Yay Dalgaları	1	0	0	0
Gölge	1	0	0	0
Hâl Değişimi ve Denge Sıcaklığı	1	0	1	0
Kuvvet ve Özellikleri	1	1	0	100
Kaldırma Kuvveti	1	0	1	0
Elektrik Devreleri	1	0	1	0
Kimya				
Kimya	S	D	Y	B%
Kimyanın Sembolik Dili	1	0	0	0
Atomun Yapısı	1	0	1	0
Saf maddelerin hâl değişim grafiklerini yorumlar.	1	0	0	0
Fiziksel ve Kimyasal Değişimler	1	0	1	0
Mol Kavramı	1	0	0	0
Asitleri ve bazları bilinen özelliklerini yardımıyla ayırt eder.	1	0	0	0
Ayırma ve Saflaştırma Teknikleri	1	0	1	0
Biyoloji				
Biyoloji	S	D	Y	B%
Kan Grupları	1	0	0	0
Organik Bileşikler	1	0	0	0
Hücre Zarından Madde Geçişleri	1	0	1	0
Nükleik Asitler	1	0	1	0
KALITIMIN GENEL İLKELERİ	1	0	1	0
Okaryotik Alemler	1	0	0	0

SINAV SONUÇ BELGESİ							
TRABZON / ARAKLI / HAMİT ÖZDAĞ KIZ ANADOLU İMAM HATİP LİSESİ							
Öğrenci				Numara	Sınıf		
EMİNE AKGÜN				709	12		
Puan Türü	Puan	Genel Ort.	Dereceler				
			Snf	Kurum	İlçe	İl	Genel
TYT	▲ 270,598	240,800	1	4	4	4	517
Puanı Hesaplanan:			44	44	44	1647	
Katılımlar:			1	45	45	45	1693

Ders	Soru	Doğru	Yanlış	Net	Başarı %	Sınıf Ort.	Kurum Ort.	Genel Ort.
Türkçe	40	29	9	26,75	67	▲ 26,75	▲ 15,89	▲ 18,75
Tarih-1	5	4	1	3,75	75	◆ 3,75	▲ 2,41	▲ 2,51
Coğrafya-1	5	4	1	3,75	75	◆ 3,75	▲ 1,47	▲ 1,42
Felsefe	5	5	0	5,00	100	◆ 5,00	▲ 1,31	▲ 1,39
Din Kül. ve Ahl. Bil.	5	4	1	3,75	75	◆ 3,75	▲ 2,72	▲ 2,14
Felsefe (Seçmeli)	5	0	0	0,00	0	◆ 0,00	◆ 0,00	▼ 0,01
TYT Sosyal	20	17	3	16,25	81	◆ 16,25	▲ 7,90	▲ 7,46
Matematik-1	30	4	6	2,50	8	◆ 2,50	▲ 0,72	▼ 5,08
Geometri	10	0	2	-0,50	-5	◆ -0,50	▼ 0,00	▼ 1,37
TYT Matematik	40	4	8	2,00	5	◆ 2,00	▲ 0,72	▼ 6,44
Fizik	7	0	2	-0,50	-7	◆ -0,50	▼ 0,28	▼ 0,66
Kimya	7	0	1	-0,25	-4	◆ -0,25	▼ 0,03	▼ 0,85
Biyoloji	6	0	2	-0,50	-8	◆ -0,50	▼ -0,12	▼ 0,57
TYT Fen	20	0	5	-1,25	-6	◆ -1,25	▼ 0,19	▼ 2,09
<b>Toplam:</b>	<b>120</b>	<b>50</b>	<b>25</b>	<b>43,75</b>	<b>36</b>	<b>◆ 43,75</b>	<b>▲ 24,71</b>	<b>▲ 34,74</b>

Soru No	1234567890123456789012345678901234567890
TYT Türkçe	dCcAeCbBADA cC CEbCeCCCECbDBCDBcEAADeDCC
Cevap Anahtarı	A ACBAEDBBADBDCCDEACDCCCECDDBCDBDEAADCDCC
TYT Sosyal	BCbEDCBAEcdBEADdAEAE
Cevap Anahtarı	A BCEEDCBAEADBEADBAEAEADBB
TYT Matematik	b c a b D AE e e c d b
Cevap Anahtarı	A EBCACAEDACBDEDAEEEDCDACBCDBEACAEDBBDBACE
TYT Fen	e e c ea
Cevap Anahtarı	A BECABEEDCEBCDEAEBCDC

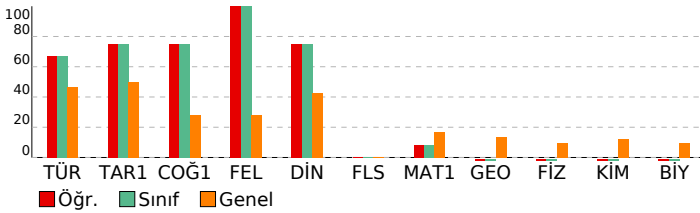

## TYT GÜÇLENDİREN KURUMSAL DENEME-1

DERSLERE GÖRE BAŞARI ANALİZİ				
TYT Türkçe				
Türkçe	S	D	Y	B%
Paragrafta Boş Birakılan Yerleri Tamamlama	2	1	1	50
SÖZCÜKTE VE SÖZ ÖBEKLERİNDE ANLAM	2	1	1	50
CÜMLENİN ANLAMI VE YORUMU	3	3	0	100
Parçadaki Cümlelerin İçerik ve Özellikleri	1	0	1	0
Cümlenin Ögeleri - Karma	1	1	0	100
TAMLAMALAR	1	1	0	100
SES BİLGİSİ	1	1	0	100
YAZIM KURALLARI	2	1	0	50
NOKTALAMA İŞARETLERİ	2	1	1	50
Yapısı Bakımından Sözcükler	1	0	0	0
ANLATIM TEKNİKLERİ VE DÜŞÜNCEYİ GELİŞTİRME YOLLARI	1	1	0	100
Paragrafta Yardımcı Düşünceler	11	9	2	82
Paragrafın Konusu	11	8	3	73
Paragrafı İkiye Ayırma	1	1	0	100

TYT Sosyal				
Tarih-1				
Tarih-1	S	D	Y	B%
İlk Çağ'da Başlıca Medeniyet Havzaları	1	1	0	100
Büyük Selçuklu Devleti'nin Yönetim ve Toplum Yapısı	1	1	0	100
Avrupa'da Din Savaşlarından Modern Devlete	1	0	1	0
İsgallerin Başlaması ve Millî Mücadele'ye Hazırlık	1	1	0	100
1. Dünya Savaşı (1914-1918)	1	1	0	100
Coğrafya-1				
Coğrafya-1	S	D	Y	B%
Bir Bilim Olarak Coğrafya	1	1	0	100
Haritalarda Yer Şekillerinin Gösterimi	1	1	0	100
Uluslararası Ulaşım Hatları	1	1	0	100
Nüfus Özellikleri ve Önemi	1	1	0	100
Türkiye'de Başlıca Yüzeş Şekilleri	1	0	1	0
Felsefe				
Felsefe	S	D	Y	B%
FELSEFİYİ TANIMA	1	1	0	100
Felsefenin Ortaya Çıkışı	1	1	0	100
Felsefi Düşünce	2	2	0	100
MÖ 6. Yüzyıl - MS 2. Yüzyıl Felsefesinin Düşünce ve Argümanları	1	1	0	100
Din Kül. ve Ahl. Bil.				
Din Kül. ve Ahl. Bil.	S	D	Y	B%
İslam Düşüncesinde İtikadi, Siyasi ve Fikhi Yorumlar	1	0	1	0
Allah İnsan İlişkisi	1	1	0	100
İsim ve sıfatlarının yansımalarıyla Allah'ı tanıtır.	1	1	0	100
Kur'an'da Bazı Kavramlar	1	1	0	100
İslam'ın inanç esaslarının özelliklerini ayet ve hadisler ışığında analiz eder.	1	1	0	100
Felsefe (Seçmeli)				
Felsefe (Seçmeli)	S	D	Y	B%
MÖ 6. Yüzyıl - MS 2. Yüzyıl Felsefesinin Düşünce ve Argümanları	1	0	0	0
Felsefi Düşünce	2	0	0	0
Felsefenin Anlamı	1	0	0	0
Felsefenin Ortaya Çıkışı	1	0	0	0

TYT Matematik				
Matematik-1				
Matematik-1	S	D	Y	B%
Basit Olayların Olasılıkları	2	0	1	0
Oran ve orantı kavramlarını kullanarak problemler çözer.	3	0	0	0
Sayı Kümeleri	2	1	0	50
Birinci Dereceden Denklemler ve Eşitsizlikler	4	0	1	0
Üslü ifadeleri içeren denklemleri çözer.	2	0	0	0
Birinci dereceden bir bilinmeyenli denklem ve eşitsizliklerin çözüm kümelerini bulur.	4	2	0	50
Tam sayılarda bölünebilme kurallarıyla ilgili problemler çözer.	1	0	0	0
Üslü ifadeler ve Denklemler	3	0	2	0
Gerçek hayatta periyodik olarak tekrar eden durumları içeren problemleri çözer.	1	0	0	0
Denklemler ve eşitsizlikler ile ilgili problemler çözer.	5	0	2	0
Gerçek hayat durumunu yansıtan veri gruplarını uygun grafik türleriyle temsil ederek yorumlar.	1	1	0	100
Bileşik önermeyi örneklerle açıklar; ve, veya, ya da bağlaçları ile kurulan bileşik önermelerin özelliklerini ve De Morgan kuralını kullanarak çözer.	1	0	0	0
Mutlak değer içeren birinci dereceden bir bilinmeyenli denklem ve eşitsizliklerin çözüm kümelerini bulur.	1	0	0	0
Geometri				
Geometri	S	D	Y	B%
Geometrik Kavramlar ve Doğru Açılar	1	0	0	0
Dik Üçgen ve Pisagor Teoremi	1	0	0	0
Üçgende Alan	1	0	0	0
Üçgenlerin Benzerliği	1	0	0	0
Çokgenler	1	0	0	0
Kare	1	0	1	0
Dikdörtgen	1	0	0	0
Yamuk	1	0	0	0
Prizmalar	2	0	1	0

TYT Fen				
Fizik				
Fizik	S	D	Y	B%
Adezyon, Kohezyon, Yüzeş Gerilimi ve Kılcalık	1	0	1	0
Yay Dalgaları	1	0	0	0
Gölge	1	0	0	0
Hâl Değişimi ve Denge Sıcaklığı	1	0	0	0
Kuvvet ve Özellikleri	1	0	1	0
Kaldırma Kuvveti	1	0	0	0
Elektrik Devreleri	1	0	0	0
Kimya				
Kimya	S	D	Y	B%
Kimyanın Sembolik Dili	1	0	0	0
Atomun Yapısı	1	0	0	0
Saf maddelerin hâl değişim grafiklerini yorumlar.	1	0	0	0
Fiziksel ve Kimyasal Değişimler	1	0	0	0
Mol Kavramı	1	0	0	0
Asitleri ve bazları bilinen özellikleri yardımıyla ayırt eder.	1	0	0	0
Ayırma ve Saflaştırma Teknikleri	1	0	1	0
Biyoloji				
Biyoloji	S	D	Y	B%
Kan Grupları	1	0	0	0
Organik Bileşikler	1	0	0	0
Hücre Zarından Madde Geçişleri	1	0	1	0
Nükleik Asitler	1	0	1	0
KALİTİMİN GENEL İLKELERİ	1	0	0	0
Okaryotik Alem	1	0	0	0

SINAV SONUÇ BELGESİ								TYT GÜÇLENDİREN KURUMSAL DENEME-1									
TRABZON / ARAKLI / HAMİT ÖZDAĞ KIZ ANADOLU İMAM HATİP LİSESİ								DERSLERE GÖRE BAŞARI ANALİZİ									
Öğrenci				Numara		Sınıf											
AYŞE GÜZELDAL				710		12A											
Puan Türü	Puan	Genel Ort.	Dereceler					Genel Ort.									
			Snf	Kurum	İlçe	İl	Genel										
TYT	▼ 195,913	240,800	7	31	31	31	1248										
	Puanı Hesaplanan:		44	44	44	44	1647										
Katılımlar:			10	45	45	45	1693										
Ders	Soru	Doğru	Yanlış	Net	Başarı %	Sınıf Ort.	Kurum Ort.	Genel Ort.									
Türkçe	40	15	23	9,25	23	▼ 15,38	▼ 15,89	▼ 18,75									
Tarih-1	5	5	0	5,00	100	▲ 3,40	▲ 2,41	▲ 2,51									
Coğrafya-1	5	1	4	0,00	0	▼ 1,12	▼ 1,47	▼ 1,42									
Felsefe	5	2	3	1,25	25	▼ 1,88	▼ 1,31	▼ 1,39									
Din Kül. ve Ahl. Bil.	5	3	2	2,50	50	▲ 2,42	▼ 2,72	▲ 2,14									
Felsefe (Seçmeli)	5	0	0	0,00	0	◆ 0,00	◆ 0,00	▼ 0,01									
TYT Sosyal	20	11	9	8,75	44	▼ 8,82	▲ 7,90	▲ 7,46									
Matematik-1	30	3	10	0,50	2	▼ 1,12	▼ 0,72	▼ 5,08									
Geometri	10	0	1	-0,25	-3	▼ -0,02	▼ 0,00	▼ 1,37									
TYT Matematik	40	3	11	0,25	1	▼ 1,10	▼ 0,72	▼ 6,44									
Toplam:		120	29	43	18,25	15	▼ 25,12	▼ 24,71	▼ 34,74								
Soru No	1234567890123456789012345678901234567890																
TYT Türkçe	dCBABbBcADc Db bdeaDdCabacDaCacbcdADeDdd																
Cevap Anahtarı	A	ACBAEDBBADABDCDCEACDCCCECDDBCDBDEAADCDCC															
TYT Sosyal	BCEEDaBbbdecaADBbaAE																
Cevap Anahtarı	A	BCEEDCBABEADBEADBAEAEAADBB															
TYT Matematik	bdbAedcba E ab e a																
Cevap Anahtarı	A	EBCACAEDACBDEDAAEEDCDACBCDBEACAEDBBDACE															

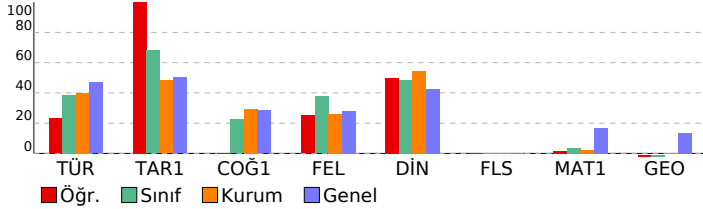

TYT Türkçe				
Türkçe	S	D	Y	B%
Paragrafta Boş Bırakılan Yerleri Tamamlama	2	0	2	0
SÖZCÜKTE VE SÖZ ÖBEKLERİNDE ANLAM	2	2	0	100
CÜMLENİN ANLAMI VE YORUMU	3	3	0	100
Parçadaki Cümlelerin İçerik ve Özellikleri	1	0	1	0
Cümlenin Ögeleri - Karma	1	0	1	0
TAMLAMALAR	1	1	0	100
SES BİLGİSİ	1	1	0	100
YAZIM KURALLARI	2	0	1	0
NOKTALAMA İŞARETLERİ	2	1	1	50
Yapısı Bakımından Sözcükler	1	0	0	0
ANLATIM TEKNİKLERİ VE DÜŞÜNCEYİ GELİŞTİRME YOLLARI	1	0	1	0
Paragrafta Yardımcı Düşünceler	11	4	7	36
Paragrafın Konusu	11	3	8	27
Paragrafı İkiye Ayırma	1	0	1	0
TYT Sosyal				
Tarih-1	S	D	Y	B%
İlk Çağ'da Başlıca Medeniyet Havzaları	1	1	0	100
Büyük Selçuklu Devleti'nin Yönetim ve Toplum Yapısı	1	1	0	100
Avrupa'da Din Savaşlarından Modern Devlete	1	1	0	100
Isgallerin Başlaması ve Millî Mücadele'ye Hazırlık	1	1	0	100
1. Dünya Savaşı (1914-1918)	1	1	0	100
Coğrafya-1				
S	D	Y	B%	
Bir Bilim Olarak Coğrafya	1	0	1	0
Haritalarda Yer Şekillerinin Gösterimi	1	1	0	100
Uluslararası Ulaşım Hatları	1	0	1	0
Nüfusun Özellikleri ve Önemi	1	0	1	0
Türkiye'de Başlıca Yüzeş Şekilleri	1	0	1	0
Felsefe				
S	D	Y	B%	
FELSEFİYİ TANIMA	1	0	1	0
Felsefenin Ortaya Çıkışı	1	0	1	0
Felsefi Düşünce	2	1	1	50
MÖ 6. Yüzyıl - MS 2. Yüzyıl Felsefesinin Düşünce ve Argümanları	1	1	0	100
Din Kül. ve Ahl. Bil.				
S	D	Y	B%	
İslam Düşüncesinde İtikadi, Siyasi ve Fikhi Yorumlar	1	1	0	100
Allah İnsan İlişkisi	1	0	1	0
İsim ve sıfatlarının yansımalarıyla Allah'ı tanı. Kur'an'da Bazı Kavramlar	1	0	1	0
İslam'ın inanç esaslarının özelliklerini ayet ve hadisler ışığında analiz eder.	1	1	0	100
Felsefe (Seçmeli)				
S	D	Y	B%	
MÖ 6. Yüzyıl - MS 2. Yüzyıl Felsefesinin Düşünce ve Argümanları	1	0	0	0
Felsefi Düşünce	2	0	0	0
Felsefenin Anlamı	1	0	0	0
Felsefenin Ortaya Çıkışı	1	0	0	0
TYT Matematik				
Matematik-1	S	D	Y	B%
Basit Olayların Olasılıkları	2	0	1	0
Oran ve orantı kavramlarını kullanarak problemler çözer.	3	0	2	0
Sayı Kümeleri	2	0	1	0
Birinci Dereceden Denklemler ve Eşitsizlikler	4	1	1	25
Üslü ifadeleri içeren denklemleri çözer.	2	0	1	0
Birinci dereceden bir bilinmeyenli denklem ve eşitsizliklerin çözüm kümelerini bulur.	4	1	2	25
Tam sayılarda bölünebilme kurallarıyla ilgili problemler çözer.	1	0	1	0
Üslü ifadeler ve Denklemler	3	1	1	33
Gerçek hayatta periyodik olarak tekrar eden durumları içeren problemleri çözer.	1	0	0	0
Denklemler ve eşitsizlikler ile ilgili problemler çözer.	5	0	0	0
Gerçek hayat durumunu yansıtan veri gruplarını uygun grafik türleriyle temsil ederek yorumlar.	1	0	0	0
Bileşik önermeyi örneklerle açıklar; ve, veya, ya da bağlaçları ile kurulan bileşik önermelerin özelliklerini ve De Morgan Kuralları ile ilgili problemler çözer.	1	0	0	0
Mutlak değer içeren birinci dereceden bir bilinmeyenli denklem ve eşitsizliklerin çözüm kümelerini bulur.	1	0	0	0
Geometri				
S	D	Y	B%	
Geometrik Kavramlar ve Doğruda Açılar	1	0	0	0
Dik Üçgen ve Pisagor Teoremi	1	0	0	0
Üçgende Alan	1	0	0	0
Üçgenlerin Benzerliği	1	0	1	0
Çokgenler	1	0	0	0
Kare	1	0	0	0
Dikdörtgen	1	0	0	0
Yamuk	1	0	0	0
Prizmalar	2	0	0	0

SINAV SONUÇ BELGESİ							
TRABZON / ARAKLI / HAMİT ÖZDAĞ KIZ ANADOLU İMAM HATİP LİSESİ							
Öğrenci				Numara		Sınıf	
BEYZA TERZİOĞLU				748		12A	
Puan Türü	Puan	Genel Ort.	Dereceler				
			Snf	Kurum	İlçe	İl	Genel
TYT	▼ 204,095	240,800	5	25	25	25	1155
Puanı Hesaplanan:			44	44	44	44	1647
Katılımlar:			10	45	45	45	1693

Ders	Soru	Doğru	Yanlış	Net	Başarı %	Sınıf Ort.	Kurum Ort.	Genel Ort.
Türkçe	40	19	12	16,00	40	▲ 15,38	▲ 15,89	▼ 18,75
Tarih-1	5	2	3	1,25	25	▼ 3,40	▼ 2,41	▼ 2,51
Coğrafya-1	5	1	3	0,25	5	▼ 1,12	▼ 1,47	▼ 1,42
Felsefe	5	1	3	0,25	5	▼ 1,88	▼ 1,31	▼ 1,39
Din Kül. ve Ahl. Bil.	5	3	2	2,50	50	▲ 2,42	▼ 2,72	▲ 2,14
Felsefe (Seçmeli)	5	0	0	0,00	0	◆ 0,00	◆ 0,00	▼ 0,01
TYT Sosyal	20	7	11	4,25	21	▼ 8,82	▼ 7,90	▼ 7,46
Matematik-1	30	2	4	1,00	3	▼ 1,12	▲ 0,72	▼ 5,08
Geometri	10	0	0	0,00	0	▲ -0,02	◆ 0,00	▼ 1,37
TYT Matematik	40	2	4	1,00	3	▼ 1,10	▲ 0,72	▼ 6,44
<b>Toplam:</b>	<b>120</b>	<b>28</b>	<b>27</b>	<b>21,25</b>	<b>18</b>	<b>▼ 25,12</b>	<b>▼ 24,71</b>	<b>▼ 34,74</b>

Soru No	1234567890123456789012345678901234567890
TYT Türkçe	dbd EadBADA eC dc CCECcdDCEaDEAA DCC
Cevap Anahtarı	A ACBAEDBBADABDCDCEACDCCCECDDBCBDEAADCDCC
TYT Sosyal	BddcD cAbda bAcDAAAE
Cevap Anahtarı	A BCEEDCBAEADBEADBAEAEADBB
TYT Matematik	ad C E a c
Cevap Anahtarı	A EBCACAEDACBDEDAAEEDCDACBCDBEACAEDBBDBACE

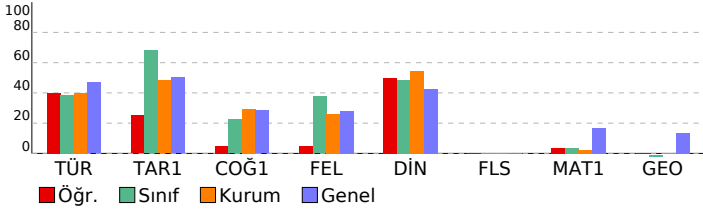

TYT GÜÇLENDİREN KURUMSAL DENEME-1				
DERSLERE GÖRE BAŞARI ANALİZİ				
<b>TYT Türkçe</b>				
<b>Türkçe</b>	<b>S</b>	<b>D</b>	<b>Y</b>	<b>B%</b>
Paragrafta Boş Bırakılan Yerleri Tamamlama	2	1	1	50
SÖZCÜKTE VE SÖZ ÖBEKLERİNDE ANLAM	2	0	2	0
CÜMLENİN ANLAMI VE YORUMU	3	1	1	33
Parçadaki Cümlelerin İçerik ve Özellikleri	1	0	1	0
Cümlenin Ögeleri - Karma	1	1	0	100
TAMLAMALAR	1	1	0	100
SES BİLGİSİ	1	1	0	100
YAZIM KURALLARI	2	1	0	50
NOKTALAMA İŞARETLERİ	2	1	1	50
Yapısı Bakımından Sözcükler	1	0	0	0
ANLATIM TEKNİKLERİ VE DÜŞÜNCEYİ GELİŞTİRME YOLLARI	1	0	0	0
Paragrafta Yardımcı Düşünceler	11	6	3	55
Paragrafın Konusu	11	5	3	45
Paragrafı İkiye Ayırma	1	1	0	100
<b>TYT Sosyal</b>				
<b>Tarih-1</b>	<b>S</b>	<b>D</b>	<b>Y</b>	<b>B%</b>
İlk Çağ'da Başlıca Medeniyet Havzaları	1	1	0	100
Büyük Selçuklu Devleti'nin Yönetim ve Toplum Yapısı	1	0	1	0
Avrupa'da Din Savaşlarından Modern Devlete	1	0	1	0
Isgallerin Başlaması ve Millî Mücadele'ye Hazırlık	1	0	1	0
I. Dünya Savaşı (1914-1918)	1	1	0	100
<b>Coğrafya-1</b>				
<b>S</b>	<b>D</b>	<b>Y</b>	<b>B%</b>	
Bir Bilim Olarak Coğrafya	1	0	0	0
Haritalarda Yer Şekillerinin Gösterimi	1	0	1	0
Uluslararası Ulaşım Hatları	1	1	0	100
Nüfusun Özellikleri ve Önemi	1	0	1	0
Türkiye'de Başlıca Yüzeş Şekilleri	1	0	1	0
<b>Felsefe</b>				
<b>S</b>	<b>D</b>	<b>Y</b>	<b>B%</b>	
FELSEFİYİ TANIMA	1	0	1	0
Felsefenin Ortaya Çıkışı	1	0	0	0
Felsefi Düşünce	2	1	1	50
MÖ 6. Yüzyıl - MS 2. Yüzyıl Felsefesinin Düşünce ve Argümanları	1	0	1	0
<b>Din Kül. ve Ahl. Bil.</b>				
<b>S</b>	<b>D</b>	<b>Y</b>	<b>B%</b>	
İslam Düşüncesinde İtikadi, Siyasi ve Fikhi Yorumlar	1	0	1	0
Allah İnsan İlişkisi	1	1	0	100
İsim ve sıfatlarının yansımalarıyla Allah'ı tanı. Kur'an'da Bazı Kavramlar	1	0	1	0
İslam'ın inanç esaslarının özelliklerini ayet ve hadisler ışığında analiz eder.	1	1	0	100
<b>Felsefe (Seçmeli)</b>				
<b>S</b>	<b>D</b>	<b>Y</b>	<b>B%</b>	
MÖ 6. Yüzyıl - MS 2. Yüzyıl Felsefesinin Düşünce ve Argümanları	1	0	0	0
Felsefi Düşünce	2	0	0	0
Felsefenin Anlamı	1	0	0	0
Felsefenin Ortaya Çıkışı	1	0	0	0
<b>TYT Matematik</b>				
<b>Matematik-1</b>	<b>S</b>	<b>D</b>	<b>Y</b>	<b>B%</b>
Basit Olayların Olasılıkları	2	0	0	0
Oran ve orantı kavramlarını kullanarak problemler çözer.	3	0	2	0
Sayı Kümeleri	2	0	1	0
Birinci Dereceden Denklemler ve Eşitsizlikler	4	1	0	25
Üslü ifadeleri içeren denklemleri çözer.	2	1	0	50
Birinci dereceden bir bilinmeyenli denklem ve eşitsizliklerin çözüm kümelerini bulur.	4	0	0	0
Tam sayılarda bölünebilme kurallarıyla ilgili problemler çözer.	1	0	0	0
Üslü ifadeler ve Denklemler	3	0	0	0
Gerçek hayatta periyodik olarak tekrar eden durumları içeren problemleri çözer.	1	0	0	0
Denklemler ve eşitsizlikler ile ilgili problemler çözer.	5	0	0	0
Gerçek hayat durumunu yansıtan veri gruplarını uygun grafik türleriyle temsil ederek yorumlar.	1	0	0	0
Bileşik önermeyi örneklerle açıklar; ve, veya, ya da bağlaçları ile kurulan bileşik önermelerin özelliklerini ve De Morgan Kuralları ile ilgili problemler çözer.	1	0	1	0
Mutlak değer içeren birinci dereceden bir bilinmeyenli denklem ve eşitsizliklerin çözüm kümelerini bulur.	1	0	0	0
<b>Geometri</b>				
<b>S</b>	<b>D</b>	<b>Y</b>	<b>B%</b>	
Geometrik Kavramlar ve Doğruda Açılar	1	0	0	0
Dik Üçgen ve Pisagor Teoremi	1	0	0	0
Üçgende Alan	1	0	0	0
Üçgenlerin Benzerliği	1	0	0	0
Çokgenler	1	0	0	0
Kare	1	0	0	0
Dikdörtgen	1	0	0	0
Yamuk	1	0	0	0
Prizmalar	2	0	0	0

SINAV SONUÇ BELGESİ								TYT GÜÇLENDİREN KURUMSAL DENEME-1			
TRABZON / ARAKLI / HAMİT ÖZDAĞ KIZ ANADOLU İMAM HATİP LİSESİ								DERSLERE GÖRE BAŞARI ANALİZİ			
Öğrenci				Numara		Sınıf					
EMİNE AKSOY				799		12A					
Puan Türü	Puan	Genel Ort.	Dereceler					Genel Ort.			
			Snf	Kurum	İlçe	İl	Genel				
TYT	▼ 202,513	240,800	6	27	27	27	1170				
Puanı Hesaplanan:			44	44	44	1647					
Katılımlar:			10	45	45	45	1693				
Ders	Soru	Doğru	Yanlış	Net	Başarı %	Sınıf Ort.	Kurum Ort.	Genel Ort.			
Türkçe	40	16	21	10,75	27	▼ 15,38	▼ 15,89	▼ 18,75			
Tarih-1	5	5	0	5,00	100	▲ 3,40	▲ 2,41	▲ 2,51			
Coğrafya-1	5	2	3	1,25	25	▲ 1,12	▼ 1,47	▼ 1,42			
Felsefe	5	2	3	1,25	25	▼ 1,88	▼ 1,31	▼ 1,39			
Din Kül. ve Ahl. Bil.	5	3	2	2,50	50	▲ 2,42	▼ 2,72	▲ 2,14			
Felsefe (Seçmeli)	5	0	0	0,00	0	◆ 0,00	◆ 0,00	▼ 0,01			
TYT Sosyal	20	12	8	10,00	50	▲ 8,82	▲ 7,90	▲ 7,46			
Matematik-1	30	2	8	0,00	0	▼ 1,12	▼ 0,72	▼ 5,08			
Geometri	10	0	1	-0,25	-3	▼ -0,02	▼ 0,00	▼ 1,37			
TYT Matematik	40	2	9	-0,25	-1	▼ 1,10	▼ 0,72	▼ 6,44			
<b>Toplam:</b>	<b>120</b>	<b>30</b>	<b>38</b>	<b>20,50</b>	<b>17</b>	<b>▼ 25,12</b>	<b>▼ 24,71</b>	<b>▼ 34,74</b>			
Soru No	1234567890123456789012345678901234567890										
TYT Türkçe	DAAbbcaCaDcaE Cdededb dD cDacBcEABCdbdDe										
Cevap Anahtarı	B DAAEDBDCBDDCECCDCAECDDBADABBDEABCACDC										
TYT Sosyal	DEECBdbABaDAaceEAabb										
Cevap Anahtarı	B DEECBAEABCDAEBDEAEABBDAA										
TYT Matematik	e b E bc eAbdb a										
Cevap Anahtarı	B AEBDCBCADCDEEEAAEDBCADEACACBEECADBBDEAC										

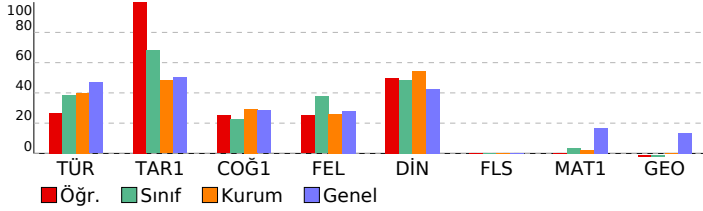

TYT Türkçe				
Türkçe	S	D	Y	B%
Paragrafta Boş Bırakılan Yerleri Tamamlama	2	0	2	0
SÖZCÜKTE VE SÖZ ÖBEKLERİNDE ANLAM	2	0	1	0
CÜMLENİN ANLAMI VE YORUMU	3	2	0	67
Parçadaki Cümlelerin İçerik ve Özellikleri	1	0	1	0
Cümlenin Ögeleri - Karma	1	1	0	100
TAMLAMALAR	1	0	1	0
SES BİLGİSİ	1	1	0	100
YAZIM KURALLARI	2	1	1	50
NOKTALAMA İŞARETLERİ	2	2	0	100
Yapısı Bakımından Sözcükler	1	1	0	100
ANLATIM TEKNİKLERİ VE DÜŞÜNCEYİ GELİŞTİRME YOLLARI	1	0	1	0
Paragrafta Yardımcı Düşünceler	11	4	6	36
Paragrafın Konusu	11	4	7	36
Paragrafı İkiye Ayırma	1	0	1	0
TYT Sosyal				
Tarih-1	S	D	Y	B%
İlk Çağ'da Başlıca Medeniyet Havzaları	1	1	0	100
Büyük Selçuklu Devleti'nin Yönetim ve Toplum Yapısı	1	1	0	100
Avrupa'da Din Savaşlarından Modern Devlete	1	1	0	100
İsgallerin Başlaması ve Millî Mücadele'ye Hazırlık	1	1	0	100
1. Dünya Savaşı (1914-1918)	1	1	0	100
Coğrafya-1				
S	D	Y	B%	
Bir Bilim Olarak Coğrafya	1	1	0	100
Haritalarda Yer Şekillerinin Gösterimi	1	1	0	100
Uluslararası Ulaşım Hatları	1	0	1	0
Nüfusun Özellikleri ve Önemi	1	0	1	0
Türkiye'de Başlıca Yüzeş Şekilleri	1	0	1	0
Felsefe				
S	D	Y	B%	
FELSEFİYİ TANIMA	1	0	1	0
Felsefenin Ortaya Çıkışı	1	0	1	0
Felsefi Düşünce	2	1	1	50
MÖ 6. Yüzyıl - MS 2. Yüzyıl Felsefesinin Düşünce ve Argümanları	1	1	0	100
Din Kül. ve Ahl. Bil.				
S	D	Y	B%	
İslam Düşüncesinde İtikadi, Siyasi ve Fikhi Yorumlar	1	1	0	100
Allah İnsan İlişkisi	1	0	1	0
İsim ve sıfatlarının yansımalarıyla Allah'ı tanı. Kur'an'da Bazı Kavramlar	1	0	1	0
İslam'ın inanç esaslarının özelliklerini ayet ve hadisler ışığında analiz eder.	1	1	0	100
Felsefe (Seçmeli)				
S	D	Y	B%	
MÖ 6. Yüzyıl - MS 2. Yüzyıl Felsefesinin Düşünce ve Argümanları	1	0	0	0
Felsefi Düşünce	2	0	0	0
Felsefenin Anlamı	1	0	0	0
Felsefenin Ortaya Çıkışı	1	0	0	0
TYT Matematik				
Matematik-1	S	D	Y	B%
Basit Olayların Olasılıkları	2	0	0	0
Oran ve orantı kavramlarını kullanarak problemler çözer.	3	0	1	0
Sayı Kümeleri	2	0	1	0
Birinci Dereceden Denklemler ve Eşitsizlikler	4	0	1	0
Üslü İfadeleri İçeren Denklemleri Çözer.	2	0	0	0
Birinci dereceden bir bilinmeyenli denklem ve eşitsizliklerin çözüm kümelerini bulur.	4	0	0	0
Tam sayılarda bölünebilme kurallarıyla ilgili problemler çözer.	1	0	0	0
Üslü İfadeler ve Denklemler	3	0	2	0
Gerçek hayatta periyodik olarak tekrar eden durumları içeren problemleri çözer.	1	0	1	0
Denklemler ve eşitsizlikler ile ilgili problemler çözer.	5	2	1	40
Gerçek hayat durumunu yansıtan veri gruplarını uygun grafik türleriyle temsil ederek yorumlar.	1	0	1	0
Bileşik önermeyi örneklerle açıklar; ve, veya, ya da bağlaçları ile kurulan bileşik önermelerin özelliklerini ve De Morgan'ın kurallarıyla ilgili problemler çözer.	1	0	0	0
Mutlak değer içeren birinci dereceden bir bilinmeyenli denklem ve eşitsizliklerin çözüm kümelerini bulur.	1	0	0	0
Geometri				
S	D	Y	B%	
Geometrik Kavramlar ve Doğruda Açılar	1	0	0	0
Dik Üçgen ve Pisagor Teoremi	1	0	0	0
Üçgende Alan	1	0	0	0
Üçgenlerin Benzerliği	1	0	1	0
Çokgenler	1	0	0	0
Kare	1	0	0	0
Dikdörtgen	1	0	0	0
Yamuk	1	0	0	0
Prizmalar	2	0	0	0

SINAV SONUÇ BELGESİ							
TRABZON / ARAKLI / HAMİT ÖZDAĞ KIZ ANADOLU İMAM HATİP LİSESİ							
Öğrenci			Numara	Sınıf			
ESMANUR CEVAHİR			736	12A			
Puan Türü	Puan	Genel Ort.	Dereceler				
			Snf	Kurum	İlçe	İl	Genel
Netler çok düşük olduğu için herhangi bir puan hesaplanmamıştır.							
Katılımlar:			10	45	45	45	1693

Ders	Soru	Doğru	Yanlış	Net	Başarı %	Sınıf Ort.	Kurum Ort.	Genel Ort.
Türkçe	40	7	32	-1,00	-3	▼15,38	▼15,89	▼18,75
Tarih-1	5	4	1	3,75	75	▲3,40	▲2,41	▲2,51
Coğrafya-1	5	2	3	1,25	25	▲1,12	▼1,47	▼1,42
Felsefe	5	2	3	1,25	25	▼1,88	▼1,31	▼1,39
Din Kül. ve Ahl. Bil.	5	1	4	0,00	0	▼2,42	▼2,72	▼2,14
Felsefe (Seçmeli)	5	0	0	0,00	0	◆0,00	◆0,00	▼0,01
TYT Sosyal	20	9	11	6,25	31	▼8,82	▼7,90	▼7,46
Matematik-1	30	2	14	-1,50	-5	▼1,12	▼0,72	▼5,08
Geometri	10	1	3	0,25	3	▲-0,02	▲0,00	▼1,37
TYT Matematik	40	3	17	-1,25	-3	▼1,10	▼0,72	▼6,44
Fizik	7	3	4	2,00	29	▲0,20	▲0,28	▲0,66
Kimya	7	0	7	-1,75	-25	▼-0,18	▼0,03	▼0,85
Biyoloji	6	0	6	-1,50	-25	▼-0,20	▼-0,12	▼0,57
TYT Fen	20	3	17	-1,25	-6	▼-0,18	▼0,19	▼2,09
<b>Toplam:</b>	<b>120</b>	<b>22</b>	<b>77</b>	<b>2,75</b>	<b>2</b>	<b>▼25,12</b>	<b>▼24,71</b>	<b>▼34,74</b>

Soru No	1234567890123456789012345678901234567890
TYT Türkçe	aceEcBc dcdabdacadbdeeaacbdacDcABecaCdb
Cevap Anahtarı	B DAAEDBDCBDDCECCDCAECDDBADABBDEABCACDC
TYT Sosyal	DEEaBeEbaCDAcaecAacd
Cevap Anahtarı	B DEECBAEABCDABDEAEABBDAA
TYT Matematik	caacea ea cE b d ec Cc a ce C
Cevap Anahtarı	B AEBDCBCADCDEEAAEDBDAEACACBEECADBBDEAC
TYT Fen	EdBaDbcdaeddbceeeab
Cevap Anahtarı	B EEBACEBEDCBECDDBCEA

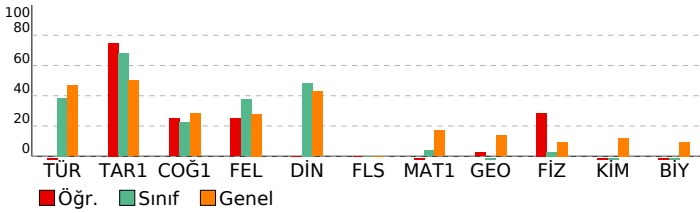

## TYT GÜÇLENDİREN KURUMSAL DENEME-1

DERSLERE GÖRE BAŞARI ANALİZİ			
<b>TYT Türkçe</b>			
<b>Türkçe</b>	<b>S</b>	<b>D</b>	<b>Y B%</b>
Paragrafta Boş Birakılan Yerleri Tamamlama	2	0	2 0
SÖZCÜKTE VE SÖZ ÖBEKLERİNDE ANLAM	2	0	2 0
CÜMLENİN ANLAMI VE YORUMU	3	0	3 0
Parçadaki Cümlelerin İçerik ve Özellikleri	1	0	1 0
Cümlelerin Ögeleri - Karma	1	0	1 0
TAMLAMALAR	1	0	1 0
SES BİLGİSİ	1	0	1 0
YAZIM KURALLARI	2	1	50
NOKTALAMA İŞARETLERİ	2	2	100
Yapısı Bakımından Sözcükler	1	0	1 0
ANLATIM TEKNİKLERİ VE DÜŞÜNCEYİ GELİŞTİRME YOLLARI	1	0	1 0
Paragrafta Yardımcı Düşünceler	11	2	8 18
Paragrafın Konusu	11	2	9 18
Paragrafi İkiye Ayırma	1	0	1 0
<b>TYT Sosyal</b>			
<b>Tarih-1</b>	<b>S</b>	<b>D</b>	<b>Y B%</b>
İlk Çağ'da Başlıca Medeniyet Havzaları	1	1	0 100
Büyük Selçuklu Devleti'nin Yönetim ve Toplum Yapısı	1	0	1 0
Avrupa'da Din Savaşlarından Modern Devlete	1	1	0 100
İsgallerin Başlaması ve Millî Mücadele'ye Hazırlık	1	1	0 100
1. Dünya Savaşı (1914-1918)	1	1	0 100
<b>Coğrafya-1</b>			
<b>S</b>	<b>D</b>	<b>Y</b>	<b>B%</b>
Bir Bilim Olarak Coğrafya	1	0	1 0
Haritalarda Yer Şekillerinin Gösterimi	1	0	1 0
Uluslararası Ulaşım Hatları	1	0	1 0
Nüfusun Özellikleri ve Önemi	1	1	0 100
Türkiye'de Başlıca Yüzeş Şekilleri	1	1	0 100
<b>Felsefe</b>			
<b>S</b>	<b>D</b>	<b>Y</b>	<b>B%</b>
FELSEFEYİ TANIMA	1	0	1 0
Felsefenin Ortaya Çıkışı	1	0	1 0
Felsefi Düşünce	2	1	1 50
MÖ 6. Yüzyıl - MS 2. Yüzyıl Felsefesinin Düşünce ve Argümanları	1	1	0 100
<b>Din Kül. ve Ahl. Bil.</b>			
<b>S</b>	<b>D</b>	<b>Y</b>	<b>B%</b>
İslam Düşüncesinde İtikadi, Siyasi ve Fikhi Yorumlar	1	0	1 0
Allah İnsan İlişkisi	1	0	1 0
İsim ve sıfatlarının yansımaları Allah'tan.	1	0	1 0
Kur'an'da Bazı Kavramlar	1	1	0 100
İslam'ın inanç esaslarının özelliklerini ayet ve hadisler ışığında analiz eder.	1	0	1 0
<b>Felsefe (Seçmeli)</b>			
<b>S</b>	<b>D</b>	<b>Y</b>	<b>B%</b>
MÖ 6. Yüzyıl - MS 2. Yüzyıl Felsefesinin Düşünce ve Argümanları	1	0	0 0
Felsefi Düşünce	2	0	0 0
Felsefenin Anlamı	1	0	0 0
Felsefenin Ortaya Çıkışı	1	0	0 0
<b>TYT Matematik</b>			
<b>Matematik-1</b>	<b>S</b>	<b>D</b>	<b>Y B%</b>
Basit Olayların Olasılıkları	2	0	1 0
Oran ve orantı kavramlarını kullanarak problemler çözer.	3	0	1 0
Sayı Kümeleri	2	0	1 0
Birinci Dereceden Denklemler ve Eşitsizlikler	4	1	0 25
Üslü ifadeleri içeren denklemler çözer.	2	0	1 0
Birinci dereceden bir bilinmeyenli denklem ve eşitsizliklerin çözüm kümelerini bulur.	4	0	3 0
Tam sayılarda bölünebilme kurallarıyla ilgili problemler çözer.	1	0	0 0
Üslü ifadeler ve Denklemler	3	0	2 0
Gerçek hayatta periyodik olarak tekrar eden durumları içeren problemleri çözer.	1	0	0 0
Denklemler ve eşitsizlikler ile ilgili problemler çözer.	5	1	2 20
Gerçek hayat durumunu yansıtan veri gruplarını uygun grafik türleriyle temsil ederek yorumlar.	1	0	1 0
Bileşik önermeyi örneklerle açıklar; ve, veya, ya da bağlaçları ile kurulan bileşik önermelerin özelliklerini ve De Mor	1	0	1 0
Mutlak değer içeren birinci dereceden bir bilinmeyenli denklem ve eşitsizliklerin çözüm kümelerini bulur.	1	0	1 0
<b>Geometri</b>			
<b>S</b>	<b>D</b>	<b>Y</b>	<b>B%</b>
Geometrik Kavramlar ve Doğru Açılar	1	1	0 100
Dik Üçgen ve Pisagor Teoremi	1	0	0 0
Üçgende Alan	1	0	0 0
Üçgenlerin Benzerliği	1	0	0 0
Çokgenler	1	0	0 0
Kare	1	0	1 0
Dikdörtgen	1	0	1 0
Yamuk	1	0	0 0
Prizmalar	2	0	1 0
<b>TYT Fen</b>			
<b>Fizik</b>	<b>S</b>	<b>D</b>	<b>Y B%</b>
Adezyon, Kohezyon, Yüzeş Gerilimi ve Kılcalık	1	0	1 0
Yay Dalgaları	1	0	1 0
Gölge	1	0	1 0
Hâl Değişimi ve Denge Sıcaklığı	1	1	0 100
Kuvvet ve Özellikleri	1	1	0 100
Kaldırma Kuvveti	1	0	1 0
Elektrik Devreleri	1	1	0 100
<b>Kimya</b>			
<b>S</b>	<b>D</b>	<b>Y</b>	<b>B%</b>
Kimyanın Sembolik Dili	1	0	1 0
Atomun Yapısı	1	0	1 0
Saf maddelerin hâl değişim grafiklerini yorumlar.	1	0	1 0
Fiziksel ve Kimyasal Değişimler	1	0	1 0
Mol Kavramı	1	0	1 0
Asitleri ve bazları bilinen özellikleri yardımıyla ayırt eder.	1	0	1 0
Ayırma ve Saflaştırma Teknikleri	1	0	1 0
<b>Biyoloji</b>			
<b>S</b>	<b>D</b>	<b>Y</b>	<b>B%</b>
Kan Grupları	1	0	1 0
Organik Bileşikler	1	0	1 0
Hücre Zarından Madde Geçişleri	1	0	1 0
Nükleik Asitler	1	0	1 0
KALITIMIN GENEL İLKELERİ	1	0	1 0
Okaryotik Alevler	1	0	1 0

SINAV SONUÇ BELGESİ							
TRABZON / ARAKLI / HAMİT ÖZDAĞ KIZ ANADOLU İMAM HATİP LİSESİ							
Öğrenci				Numara	Sınıf		
ESRA MARAP				761	12A		
Puan Türü	Puan	Genel Ort.	Dereceler				
			Snf	Kurum	İlçe	İl	Genel
TYT	▲ 245,783	240,800	3	11	11	11	750
Puanı Hesaplanan:			44	44	44	1647	
Katılımlar:			10	45	45	45	1693

Ders	Soru	Doğru	Yanlış	Net	Başarı %	Sınıf Ort.	Kurum Ort.	Genel Ort.
Türkçe	40	23	11	20,25	51	▲ 15,38	▲ 15,89	▲ 18,75
Tarih-1	5	4	1	3,75	75	▲ 3,40	▲ 2,41	▲ 2,51
Coğrafya-1	5	4	1	3,75	75	▲ 1,12	▲ 1,47	▲ 1,42
Felsefe	5	4	1	3,75	75	▲ 1,88	▲ 1,31	▲ 1,39
Din Kül. ve Ahl. Bil.	5	4	1	3,75	75	▲ 2,42	▲ 2,72	▲ 2,14
Felsefe (Seçmeli)	5	0	0	0,00	0	◆ 0,00	◆ 0,00	▼ 0,01
TYT Sosyal	20	16	4	15,00	75	▲ 8,82	▲ 7,90	▲ 7,46
Matematik-1	30	2	4	1,00	3	▼ 1,12	▲ 0,72	▼ 5,08
Geometri	10	0	0	0,00	0	▲ -0,02	◆ 0,00	▼ 1,37
TYT Matematik	40	2	4	1,00	3	▼ 1,10	▲ 0,72	▼ 6,44
Fizik	7	0	3	-0,75	-11	▼ 0,20	▼ 0,28	▼ 0,66
Kimya	7	0	1	-0,25	-4	▼ -0,18	▼ 0,03	▼ 0,85
Biyoloji	6	0	0	0,00	0	▲ -0,20	▲ -0,12	▼ 0,57
TYT Fen	20	0	4	-1,00	-5	▼ -0,18	▼ 0,19	▼ 2,09
<b>Toplam:</b>	<b>120</b>	<b>41</b>	<b>23</b>	<b>35,25</b>	<b>29</b>	<b>▲ 25,12</b>	<b>▲ 24,71</b>	<b>▲ 34,74</b>

Soru No	1234567890123456789012345678901234567890
TYT Türkçe	c BAEDBBAD cDd CE bDdCCE eDBCdDEec eDdC
Cevap Anahtarı	A ACBAEDBBADBDCCCEACDCCCECDDBCBDEAADCCDCC
TYT Sosyal	BCEEaCdAEADBCADBAaAE
Cevap Anahtarı	A BCEEaCdAEADBEADBAEAEADBB
TYT Matematik	Be e c E c
Cevap Anahtarı	A EBCACAEDACBDEDAEEEDCDACBCDBEACAEDBBDBACE
TYT Fen	aae d
Cevap Anahtarı	A BECABEEDCEBCDEAECEBDC

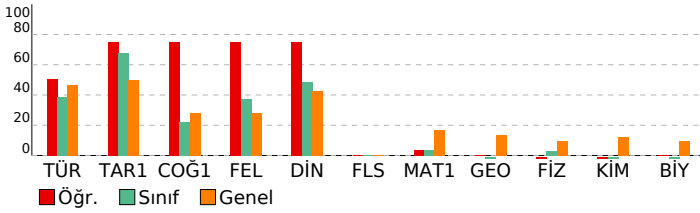

## TYT GÜÇLENDİREN KURUMSAL DENEME-1

DERSLERE GÖRE BAŞARI ANALİZİ				
TYT Türkçe				
Türkçe	S	D	Y	B%
Paragrafta Boş Birakılan Yerleri Tamamlama	2	0	1	0
SÖZCÜKTE VE SÖZ ÖBEKLERİNDE ANLAM	2	1	0	50
CÜMLENİN ANLAMI VE YORUMU	3	3	0	100
Parçadaki Cümlelerin İçerik ve Özellikleri	1	1	0	100
Cümlenin Ögeleri - Karma	1	1	0	100
TAMLAMALAR	1	1	0	100
SES BİLGİSİ	1	1	0	100
YAZIM KURALLARI	2	0	1	0
NOKTALAMA İŞARETLERİ	2	1	1	50
Yapısı Bakımından Sözcükler	1	0	0	0
ANLATIM TEKNİKLERİ VE DÜŞÜNCEYİ GELİŞTİRME YOLLARI	1	1	0	100
Paragrafta Yardımcı Düşünceler	11	8	2	73
Paragrafın Konusu	11	5	5	45
Paragrafı İkiye Ayırma	1	0	1	0

TYT Sosyal				
Tarih-1				
Tarih-1	S	D	Y	B%
İlk Çağ'da Başlıca Medeniyet Havzaları	1	1	0	100
Büyük Selçuklu Devleti'nin Yönetim ve Toplum Yapısı	1	1	0	100
Avrupa'da Din Savaşlarından Modern Devlete	1	1	0	100
Isgallerin Başlaması ve Millî Mücadele'ye Hazırlık	1	1	0	100
I. Dünya Savaşı (1914-1918)	1	0	1	0
Coğrafya-1				
Coğrafya-1	S	D	Y	B%
Bir Bilim Olarak Coğrafya	1	1	0	100
Haritalarda Yer Şekillerinin Gösterimi	1	0	1	0
Uluslararası Ulaşım Hatları	1	1	0	100
Nüfusun Özellikleri ve Önemi	1	1	0	100
Türkiye'de Başlıca Yüzeş Şekilleri	1	1	0	100
Felsefe				
Felsefe	S	D	Y	B%
FELSEFİYİ TANIMA	1	1	0	100
Felsefenin Ortaya Çıkışı	1	1	0	100
Felsefi Düşünce	2	1	1	50
MÖ 6. Yüzyıl - MS 2. Yüzyıl Felsefesinin Düşünce ve Argümanları	1	1	0	100
Din Kül. ve Ahl. Bil.				
Din Kül. ve Ahl. Bil.	S	D	Y	B%
İslam Düşüncesinde İtikadi, Siyasi ve Fikhi Yorumlar	1	1	0	100
Allah İnsan İlişkisi	1	1	0	100
İsim ve sıfatlarının yansımalarıyla Allah'ı tanıma	1	0	1	0
Kur'an'da Bazı Kavramlar	1	1	0	100
İslam'ın inanç esaslarının özelliklerini ayet ve hadisler ışığında analiz eder.	1	1	0	100
Felsefe (Seçmeli)				
Felsefe (Seçmeli)	S	D	Y	B%
MÖ 6. Yüzyıl - MS 2. Yüzyıl Felsefesinin Düşünce ve Argümanları	1	0	0	0
Felsefi Düşünce	2	0	0	0
Felsefenin Anlamı	1	0	0	0
Felsefenin Ortaya Çıkışı	1	0	0	0

TYT Matematik				
Matematik-1				
Matematik-1	S	D	Y	B%
Basit Olayların Olaslıkları	2	0	0	0
Oran ve orantı kavramlarını kullanarak problemler çözer.	3	1	0	33
Sayı Kümeleri	2	0	1	0
Birinci Dereceden Denklemler ve Eşitsizlikler	4	0	2	0
Üslü ifadeleri içeren denklemleri çözer.	2	0	0	0
Birinci dereceden bir bilinmeyenli denklem ve eşitsizliklerin çözüm kümelerini bulur.	4	1	0	25
Tam sayılarda bölünebilme kurallarıyla ilgili problemler çözer.	1	0	0	0
Üslü ifadeler ve Denklemler	3	0	1	0
Gerçek hayatta periyodik olarak tekrar eden durumları içeren problemleri çözer.	1	0	0	0
Denklemler ve eşitsizlikler ile ilgili problemler çözer.	5	0	0	0
Gerçek hayat durumunu yansıtan veri gruplarını uygun grafik türleriyle temsil ederek yorumlar.	1	0	0	0
Bileşik önermeyi örneklerle açıklar; ve, veya, ya da bağlaçları ile kurulan bileşik önermelerin özelliklerini ve De Morgan kuralını kullanarak çözer.	1	0	0	0
Mutlak değer içeren birinci dereceden bir bilinmeyenli denklem ve eşitsizliklerin çözüm kümelerini bulur.	1	0	0	0
Geometri				
Geometri	S	D	Y	B%
Geometrik Kavramlar ve Doğruya Açılar	1	0	0	0
Dik Üçgen ve Pisagor Teoremi	1	0	0	0
Üçgende Alan	1	0	0	0
Üçgenlerin Benzerliği	1	0	0	0
Çokgenler	1	0	0	0
Kare	1	0	0	0
Dikdörtgen	1	0	0	0
Yamuk	1	0	0	0
Prizmalar	2	0	0	0

TYT Fen				
Fizik				
Fizik	S	D	Y	B%
Adezyon, Kohezyon, Yüzeş Gerilimi ve Kılcalık	1	0	1	0
Yay Dalgaları	1	0	1	0
Gölge	1	0	1	0
Hâl Değişimi ve Denge Sıcaklığı	1	0	0	0
Kuvvet ve Özellikleri	1	0	0	0
Kaldırma Kuvveti	1	0	0	0
Elektrik Devreleri	1	0	0	0
Kimya				
Kimya	S	D	Y	B%
Kimyanın Sembolik Dili	1	0	0	0
Atomun Yapısı	1	0	1	0
Saf maddelerin hâl değişim grafiklerini yorumlar.	1	0	0	0
Fiziksel ve Kimyasal Değişimler	1	0	0	0
Mol Kavramı	1	0	0	0
Asitleri ve bazları bilinen özellikleri yardımıyla ayırt eder.	1	0	0	0
Ayırma ve Saflaştırma Teknikleri	1	0	0	0
Biyoloji				
Biyoloji	S	D	Y	B%
Kan Grupları	1	0	0	0
Organik Bileşikler	1	0	0	0
Hücre Zarından Madde Geçişleri	1	0	0	0
Nükleik Asitler	1	0	0	0
KALITIMIN GENEL İLKELERİ	1	0	0	0
Okaryotik Alem	1	0	0	0



SINAV SONUÇ BELGESİ							
TRABZON / ARAKLI / HAMİT ÖZDAĞ KIZ ANADOLU İMAM HATİP LİSESİ							
Öğrenci				Numara	Sınıf		
İREM KÖSE				788	12A		
Puan Türü	Puan	Genel Ort.	Dereceler				
			Snf	Kurum	İlçe	İl	Genel
TYT	▼ 229,838	240,800	4	16	16	16	890
Puanı Hesaplanan:			44	44	44	1647	
Katılımlar:			10	45	45	45	1693

Ders	Soru	Doğru	Yanlış	Net	Başarı %	Sınıf Ort.	Kurum Ort.	Genel Ort.
Türkçe	40	24	11	21,25	53	▲ 15,38	▲ 15,89	▲ 18,75
Tarih-1	5	2	3	1,25	25	▼ 3,40	▼ 2,41	▼ 2,51
Coğrafya-1	5	2	1	1,75	35	▲ 1,12	▲ 1,47	▲ 1,42
Felsefe	5	3	2	2,50	50	▲ 1,88	▲ 1,31	▲ 1,39
Din Kül. ve Ahl. Bil.	5	3	2	2,50	50	▲ 2,42	▼ 2,72	▲ 2,14
Felsefe (Seçmeli)	5	0	0	0,00	0	◆ 0,00	◆ 0,00	▼ 0,01
TYT Sosyal	20	10	8	8,00	40	▼ 8,82	▲ 7,90	▲ 7,46
Matematik-1	30	1	1	0,75	3	▼ 1,12	▲ 0,72	▼ 5,08
Geometri	10	0	0	0,00	0	▲ -0,02	◆ 0,00	▼ 1,37
TYT Matematik	40	1	1	0,75	2	▼ 1,10	▲ 0,72	▼ 6,44
<b>Toplam:</b>	<b>120</b>	<b>35</b>	<b>20</b>	<b>30,00</b>	<b>25</b>	<b>▲ 25,12</b>	<b>▲ 24,71</b>	<b>▼ 34,74</b>

Soru No	1234567890123456789012345678901234567890
TYT Türkçe	caBAEaBeADc DC CeCCCECDDeCaBcacADCDCC
Cevap Anahtarı	A ACBAEDBBADABDCDCEACDCCCECDDBCDBDEAADCDCC
TYT Sosyal	Bbdcd B EdDBaAcdAaAE
Cevap Anahtarı	A BCEEDCBAEADBEADBAEAEADBB
TYT Matematik	B b
Cevap Anahtarı	A EBCACAEDACBDEDAAEEDCDACBCDBEACAEDBBACE

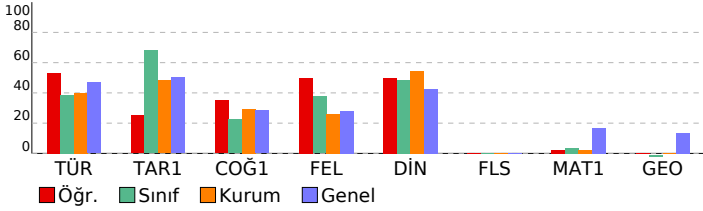

## TYT GÜÇLENDİREN KURUMSAL DENEME-1

DERSLERE GÖRE BAŞARI ANALİZİ				
TYT Türkçe				
Türkçe	S	D	Y	B%
Paragrafta Boş Bırakılan Yerleri Tamamlama	2	1	1	50
SÖZCÜKTE VE SÖZ ÖBEKLERİNDE ANLAM	2	1	1	50
CÜMLENİN ANLAMI VE YORUMU	3	3	0	100
Parçadaki Cümlelerin İçerik ve Özellikleri	1	0	1	0
Cümlenin Ögeleri - Karma	1	0	1	0
TAMLAMALAR	1	1	0	100
SES BİLGİSİ	1	1	0	100
YAZIM KURALLARI	2	0	1	0
NOKTALAMA İŞARETLERİ	2	2	0	100
Yapısı Bakımından Sözcükler	1	0	0	0
ANLATIM TEKNİKLERİ VE DÜŞÜNCEYİ GELİŞTİRME YOLLARI	1	0	0	0
Paragrafta Yardımcı Düşünceler	11	5	5	45
Paragrafın Konusu	11	9	1	82
Paragrafı İkiye Ayırma	1	1	0	100

TYT Sosyal				
Tarih-1				
Tarih-1	S	D	Y	B%
İlk Çağ'da Başlıca Medeniyet Havzaları	1	1	0	100
Büyük Selçuklu Devleti'nin Yönetim ve Toplum Yapısı	1	0	1	0
Avrupa'da Din Savaşlarından Modern Devlete	1	0	1	0
İsgallerin Başlaması ve Millî Mücadele'ye Hazırlık	1	0	1	0
1. Dünya Savaşı (1914-1918)	1	1	0	100
Coğrafya-1				
Coğrafya-1	S	D	Y	B%
Bir Bilim Olarak Coğrafya	1	0	0	0
Haritalarda Yer Şekillerinin Gösterimi	1	1	0	100
Uluslararası Ulaşım Hatları	1	0	0	0
Nüfusun Özellikleri ve Önemi	1	1	0	100
Türkiye'de Başlıca Yüzeş Şekilleri	1	0	1	0
Felsefe				
Felsefe	S	D	Y	B%
FELSEFİYİ TANIMA	1	1	0	100
Felsefenin Ortaya Çıkışı	1	1	0	100
Felsefi Düşünce	2	1	1	50
MÖ 6. Yüzyıl - MS 2. Yüzyıl Felsefesinin Düşünce ve Argümanları	1	0	1	0
Din Kül. ve Ahl. Bil.				
Din Kül. ve Ahl. Bil.	S	D	Y	B%
İslam Düşüncesinde İtikadi, Siyasi ve Fikhi Yorumlar	1	0	1	0
Allah İnsan İlişkisi	1	1	0	100
İsim ve sıfatlarının yansımalarıyla Allah'ı tanı. Kur'an'da Bazı Kavramlar	1	1	0	100
İslam'ın inanç esaslarının özelliklerini ayet ve hadisler ışığında analiz eder.	1	1	0	100
Felsefe (Seçmeli)				
Felsefe (Seçmeli)	S	D	Y	B%
MÖ 6. Yüzyıl - MS 2. Yüzyıl Felsefesinin Düşünce ve Argümanları	1	0	0	0
Felsefi Düşünce	2	0	0	0
Felsefenin Anlamı	1	0	0	0
Felsefenin Ortaya Çıkışı	1	0	0	0

TYT Matematik				
Matematik-1				
Matematik-1	S	D	Y	B%
Basit Olayların Olasılıkları	2	0	0	0
Oran ve orantı kavramlarını kullanarak problemler çözer.	3	1	0	33
Sayı Kümeleri	2	0	0	0
Birinci Dereceden Denklemler ve Eşitsizlikler	4	0	0	0
Üslü ifadeleri içeren denklemleri çözer.	2	0	0	0
Birinci dereceden bir bilinmeyenli denklem ve eşitsizliklerin çözüm kümelerini bulur.	4	0	0	0
Tam sayılarda bölünebilme kurallarıyla ilgili problemler çözer.	1	0	0	0
Üslü ifadeler ve Denklemler	3	0	1	0
Gerçek hayatta periyodik olarak tekrar eden durumları içeren problemleri çözer.	1	0	0	0
Denklemler ve eşitsizlikler ile ilgili problemler çözer.	5	0	0	0
Gerçek hayat durumunu yansıtan veri gruplarını uygun grafik türleriyle temsil ederek yorumlar.	1	0	0	0
Bileşik önermeyi örneklerle açıklar; ve, veya, ya da bağlaçları ile kurulan bileşik önermelerin özelliklerini ve De Morgan'ın kurallarıyla ilgili problemler çözer.	1	0	0	0
Mutlak değer içeren birinci dereceden bir bilinmeyenli denklem ve eşitsizliklerin çözüm kümelerini bulur.	1	0	0	0
Geometri				
Geometri	S	D	Y	B%
Geometrik Kavramlar ve Doğruda Açılar	1	0	0	0
Dik Üçgen ve Pisagor Teoremi	1	0	0	0
Üçgende Alan	1	0	0	0
Üçgenlerin Benzerliği	1	0	0	0
Çokgenler	1	0	0	0
Kare	1	0	0	0
Dikdörtgen	1	0	0	0
Yamuk	1	0	0	0
Prizmalar	2	0	0	0

SINAV SONUÇ BELGESİ							
TRABZON / ARAKLI / HAMİT ÖZDAĞ KIZ ANADOLU İMAM HATİP LİSESİ							
Öğrenci				Numara		Sınıf	
İREMSU BAYZAN				751		12A	
Puan Türü	Puan	Genel Ort.	Dereceler				
			Snf	Kurum	İlçe	İl	Genel
TYT	▼ 188,640	240,800	9	33	33	33	1303
Puanı Hesaplanan:			44	44	44	44	1647
Katılımlar:			10	45	45	45	1693

Ders	Soru	Doğru	Yanlış	Net	Başarı %	Sınıf Ort.	Kurum Ort.	Genel Ort.
Türkçe	40	9	6	7,50	19	▼ 15,38	▼ 15,89	▼ 18,75
Tarih-1	5	3	1	2,75	55	▼ 3,40	▲ 2,41	▲ 2,51
Coğrafya-1	5	1	4	0,00	0	▼ 1,12	▼ 1,47	▼ 1,42
Felsefe	5	1	0	1,00	20	▼ 1,88	▼ 1,31	▼ 1,39
Din Kül. ve Ahl. Bil.	5	2	1	1,75	35	▼ 2,42	▼ 2,72	▼ 2,14
Felsefe (Seçmeli)	5	0	0	0,00	0	◆ 0,00	◆ 0,00	▼ 0,01
TYT Sosyal	20	7	6	5,50	28	▼ 8,82	▼ 7,90	▼ 7,46
Matematik-1	30	3	5	1,75	6	▲ 1,12	▲ 0,72	▼ 5,08
Geometri	10	0	1	-0,25	-3	▼ -0,02	▼ 0,00	▼ 1,37
TYT Matematik	40	3	6	1,50	4	▲ 1,10	▲ 0,72	▼ 6,44
Fizik	7	1	1	0,75	11	▲ 0,20	▲ 0,28	▲ 0,66
Kimya	7	1	2	0,50	7	▲ -0,18	▲ 0,03	▼ 0,85
Biyoloji	6	0	0	0,00	0	▲ -0,20	▲ -0,12	▼ 0,57
TYT Fen	20	2	3	1,25	6	▲ -0,18	▲ 0,19	▼ 2,09
<b>Toplam:</b>	<b>120</b>	<b>21</b>	<b>21</b>	<b>15,75</b>	<b>13</b>	<b>▼ 25,12</b>	<b>▼ 24,71</b>	<b>▼ 34,74</b>

Soru No	1234567890123456789012345678901234567890
TYT Türkçe	dCBAE B AbA D c dee C
Cevap Anahtarı	A ACBAEDBBADABDCDCEACDCCCEDDBCDBDEAADCCDC
TYT Sosyal	B EEbaedcAD bAE
Cevap Anahtarı	A BCEEDCBAEADBEADBAEAEADBB
TYT Matematik	cC d Eb D d c e
Cevap Anahtarı	A EBCACAEDACBDEDAEEEDCDACBCDBEACAEDBBDBACE
TYT Fen	A d C ce
Cevap Anahtarı	A BECABEEDCEBCEDEAECEBDC

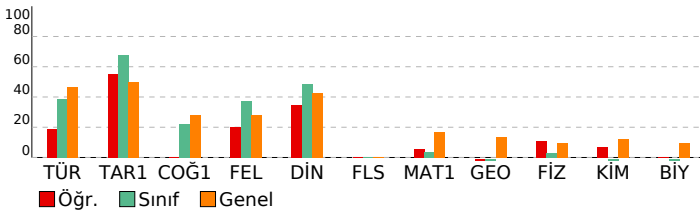

## TYT GÜÇLENDİREN KURUMSAL DENEME-1

DERSLERE GÖRE BAŞARI ANALİZİ				
<b>TYT Türkçe</b>				
<b>Türkçe</b>	<b>S</b>	<b>D</b>	<b>Y</b>	<b>B%</b>
Paragrafta Boş Birakılan Yerleri Tamamlama	2	0	1	0
SÖZCÜKTE VE SÖZ ÖBEKLERİNDE ANLAM	2	2	0	100
CÜMLÜNİN ANLAMI VE YORUMU	3	3	0	100
Parçadaki Cümlelerin İçerik ve Özellikleri	1	0	0	0
Cümlenin Ögeleri - Karma	1	0	0	0
TAMLAMALAR	1	1	0	100
SES BİLGİSİ	1	0	1	0
YAZIM KURALLARI	2	1	0	50
NOKTALAMA İŞARETLERİ	2	1	0	50
Yapısı Bakımından Sözcükler	1	0	0	0
ANLATIM TEKNİKLERİ VE DÜŞÜNCEYİ GELİŞTİRME YOLLARI	1	0	0	0
Paragrafta Yardımcı Düşünceler	11	0	3	0
Paragrafın Konusu	11	1	1	9
Paragrafı İkiye Ayırma	1	0	0	0
<b>TYT Sosyal</b>				
<b>Tarih-1</b>	<b>S</b>	<b>D</b>	<b>Y</b>	<b>B%</b>
İlk Çağ'da Başlıca Medeniyet Havzaları	1	1	0	100
Büyük Selçuklu Devleti'nin Yönetim ve Toplum Yapısı	1	0	0	0
Avrupa'da Din Savaşlarından Modern Devlete	1	1	0	100
Isgallerin Başlaması ve Millî Mücadele'ye Hazırlık	1	1	0	100
I. Dünya Savaşı (1914-1918)	1	0	1	0
<b>Coğrafya-1</b>				
<b>Coğrafya-1</b>	<b>S</b>	<b>D</b>	<b>Y</b>	<b>B%</b>
Bir Bilim Olarak Coğrafya	1	0	1	0
Haritalarda Yer Şekillerinin Gösterimi	1	0	1	0
Uluslararası Ulaşım Hatları	1	0	1	0
Nüfus Özellikleri ve Önemi	1	0	1	0
Türkiye'de Başlıca Yüzeş Şekilleri	1	1	0	100
<b>Felsefe</b>				
<b>FELSEFEYİ TANIMA</b>	<b>S</b>	<b>D</b>	<b>Y</b>	<b>B%</b>
Felsefenin Ortaya Çıkışı	1	1	0	100
Felsefi Düşünce	2	0	0	0
MÖ 6. Yüzyıl - MS 2. Yüzyıl Felsefesinin Düşünce ve Argümanları	1	0	0	0
<b>Din Kül. ve Ahl. Bil.</b>				
<b>Din Kül. ve Ahl. Bil.</b>	<b>S</b>	<b>D</b>	<b>Y</b>	<b>B%</b>
İslam Düşüncesinde İtikadi, Siyasi ve Fikhi Yorumlar	1	0	0	0
Allah İnsan İlişkisi	1	0	0	0
İsim ve sıfatlarının yansımalarıyla Allah'ı tanıtır.	1	0	1	0
Kur'an'da Bazı Kavramlar	1	1	0	100
İslam'ın inanç esaslarının özelliklerini ayet ve hadisler ışığında analiz eder.	1	1	0	100
<b>Felsefe (Seçmeli)</b>				
<b>Felsefe (Seçmeli)</b>	<b>S</b>	<b>D</b>	<b>Y</b>	<b>B%</b>
MÖ 6. Yüzyıl - MS 2. Yüzyıl Felsefesinin Düşünce ve Argümanları	1	0	0	0
Felsefi Düşünce	2	0	0	0
Felsefenin Anlamı	1	0	0	0
Felsefenin Ortaya Çıkışı	1	0	0	0
<b>TYT Matematik</b>				
<b>Matematik-1</b>	<b>S</b>	<b>D</b>	<b>Y</b>	<b>B%</b>
Basit Olayların Olasılıkları	2	0	1	0
Oran ve orantı kavramlarını kullanarak problemler çözer.	3	0	1	0
Sayı Kümeleri	2	1	0	50
Birinci Dereceden Denklemler ve Eşitsizlikler	4	1	0	25
Üslü ifadeleri içeren denklemleri çözer.	2	0	0	0
Birinci dereceden bir bilinmeyenli denklem ve eşitsizliklerin çözüm kümelerini bulur.	4	1	0	25
Tam sayılarda bölünebilme kurallarıyla ilgili problemler çözer.	1	0	0	0
Üslü ifadeler ve Denklemler	3	0	0	0
Gerçek hayatta periyodik olarak tekrar eden durumları içeren problemleri çözer.	1	0	1	0
Denklemler ve eşitsizlikler ile ilgili problemler çözer.	5	0	1	0
Gerçek hayat durumunu yansıtan veri gruplarını uygun grafik türleriyle temsil ederek yorumlar.	1	0	0	0
Bileşik önermeyi örneklerle açıklar; ve, veya, ya da bağlaçları ile kurulan bileşik önermelerin özelliklerini ve De Morgan kuralını kullanarak ilgili problemler çözer.	1	0	1	0
Mutlak değer içeren birinci dereceden bir bilinmeyenli denklem ve eşitsizliklerin çözüm kümelerini bulur.	1	0	0	0
<b>Geometri</b>				
<b>Geometri</b>	<b>S</b>	<b>D</b>	<b>Y</b>	<b>B%</b>
Geometrik Kavramlar ve Doğru Açılar	1	0	0	0
Dik Üçgen ve Pisagor Teoremi	1	0	0	0
Üçgende Alan	1	0	0	0
Üçgenlerin Benzerliği	1	0	0	0
Çokgenler	1	0	1	0
Kare	1	0	0	0
Dikdörtgen	1	0	0	0
Yamuk	1	0	0	0
Prizmalar	2	0	0	0
<b>TYT Fen</b>				
<b>Fizik</b>	<b>S</b>	<b>D</b>	<b>Y</b>	<b>B%</b>
Adezyon, Kohezyon, Yüzeş Gerilimi ve Kılcalık	1	0	0	0
Yay Dalgaları	1	0	0	0
Gölge	1	0	0	0
Hâl Değişimi ve Denge Sıcaklığı	1	1	0	100
Kuvvet ve Özellikleri	1	0	0	0
Kaldırma Kuvveti	1	0	0	0
Elektrik Devreleri	1	0	1	0
<b>Kimya</b>				
<b>Kimya</b>	<b>S</b>	<b>D</b>	<b>Y</b>	<b>B%</b>
Kimyanın Sembolik Dili	1	0	0	0
Atomun Yapısı	1	1	0	100
Saf maddelerin hâl değişim grafiklerini yorumlar.	1	0	0	0
Fiziksel ve Kimyasal Değişimler	1	0	1	0
Mol Kavramı	1	0	1	0
Asitleri ve bazları bilinen özelliklerini yardımcıyla ayırt eder.	1	0	0	0
Ayırma ve Saflaştırma Teknikleri	1	0	0	0
<b>Biyoloji</b>				
<b>Biyoloji</b>	<b>S</b>	<b>D</b>	<b>Y</b>	<b>B%</b>
Kan Grupları	1	0	0	0
Organik Bileşikler	1	0	0	0
Hücre Zarından Madde Geçişleri	1	0	0	0
Nükleik Asitler	1	0	0	0
KALITIMIN GENEL İLKELERİ	1	0	0	0
Okaryotik Alemler	1	0	0	0

SINAV SONUÇ BELGESİ							
TRABZON / ARAKLI / HAMİT ÖZDAĞ KIZ ANADOLU İMAM HATİP LİSESİ							
Öğrenci				Numara		Sınıf	
ZEHRA NUR DEMİR				752		12A	
Puan Türü	Puan	Genel Ort.	Dereceler				
			Snf	Kurum	İlçe	İl	Genel
TYT	▼ 190,088	240,800	8	32	32	32	1286
Puanı Hesaplanan:			44	44	44	1647	
Katılımlar:			10	45	45	45	1693

Ders	Soru	Doğru	Yanlış	Net	Başarı %	Sınıf Ort.	Kurum Ort.	Genel Ort.
Türkçe	40	18	19	13,25	33	▼ 15,38	▼ 15,89	▼ 18,75
Tarih-1	5	2	3	1,25	25	▼ 3,40	▼ 2,41	▼ 2,51
Coğrafya-1	5	0	3	-0,75	-15	▼ 1,12	▼ 1,47	▼ 1,42
Felsefe	5	2	3	1,25	25	▼ 1,88	▼ 1,31	▼ 1,39
Din Kül. ve Ahl. Bil.	5	2	3	1,25	25	▼ 2,42	▼ 2,72	▼ 2,14
Felsefe (Seçmeli)	5	0	0	0,00	0	◆ 0,00	◆ 0,00	▼ 0,01
TYT Sosyal	20	6	12	3,00	15	▼ 8,82	▼ 7,90	▼ 7,46
Matematik-1	30	1	1	0,75	3	▼ 1,12	▲ 0,72	▼ 5,08
Geometri	10	0	0	0,00	0	▲ -0,02	◆ 0,00	▼ 1,37
TYT Matematik	40	1	1	0,75	2	▼ 1,10	▲ 0,72	▼ 6,44
Fizik	7	0	0	0,00	0	▼ 0,20	▼ 0,28	▼ 0,66
Kimya	7	0	0	0,00	0	▲ -0,18	▼ 0,03	▼ 0,85
Biyoloji	6	0	2	-0,50	-8	▼ -0,20	▼ -0,12	▼ 0,57
TYT Fen	20	0	2	-0,50	-3	▼ -0,18	▼ 0,19	▼ 2,09
<b>Toplam:</b>	<b>120</b>	<b>25</b>	<b>34</b>	<b>16,50</b>	<b>14</b>	<b>▼ 25,12</b>	<b>▼ 24,71</b>	<b>▼ 34,74</b>

Soru No	1234567890123456789012345678901234567890
TYT Türkçe	AaBe aeBADceaCe c dDCCCECDDcCaecbeAabDbC
Cevap Anahtarı	A ACBAEDBBADBDCCDCEACDCCCECDDBCDBDEAADCCDCC
TYT Sosyal	BddeC d adcBEBadbcAE
Cevap Anahtarı	A BCEEDCBAEADBEADBAEAEADBB
TYT Matematik	c E
Cevap Anahtarı	A EBCACAEDACBDEDAEEEDCDACBCDBEACAEDBBDBACE
TYT Fen	e e
Cevap Anahtarı	A BECABEEDCEBCDEAEACBDC

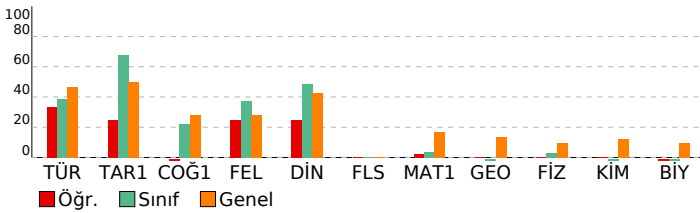

## TYT GÜÇLENDİREN KURUMSAL DENEME-1

DERSLERE GÖRE BAŞARI ANALİZİ			
<b>TYT Türkçe</b>			
<b>Türkçe</b>	<b>S</b>	<b>D</b>	<b>Y B%</b>
Paragrafta Boş Birakılan Yerleri Tamamlama	2	2	0 100
SÖZCÜKTE VE SÖZ ÖBEKLERİNDE ANLAM	2	1	1 50
CÜMLENİN ANLAMI VE YORUMU	3	0	2 0
Parçadaki Cümlelerin İçerik ve Özellikleri	1	0	1 0
Cümlenin Ögeleri - Karma	1	1	0 100
TAMLAMALAR	1	1	0 100
SES BİLGİSİ	1	1	0 100
YAZIM KURALLARI	2	0	2 0
NOKTALAMA İŞARETLERİ	2	1	1 50
Yapısı Bakımından Sözcükler	1	0	1 0
ANLATIM TEKNİKLERİ VE DÜŞÜNCEYİ GELİŞTİRME YOLLARI	1	0	0 0
Paragrafta Yardımcı Düşünceler	11	4	7 36
Paragrafın Konusu	11	7	3 64
Paragrafı İkiye Ayırma	1	0	1 0

<b>TYT Sosyal</b>			
<b>Tarih-1</b>	<b>S</b>	<b>D</b>	<b>Y B%</b>
İlk Çağ'da Başlıca Medeniyet Havzaları	1	1	0 100
Büyük Selçuklu Devleti'nin Yönetim ve Toplum Yapısı	1	0	1 0
Avrupa'da Din Savaşlarından Modern Devlete	1	0	1 0
İsgallerin Başlaması ve Millî Mücadele'ye Hazırlık	1	1	0 100
1. Dünya Savaşı (1914-1918)	1	0	1 0
<b>Coğrafya-1</b>			
<b>S</b>	<b>D</b>	<b>Y</b>	<b>B%</b>
Bir Bilim Olarak Coğrafya	1	0	0 0
Haritalarda Yer Şekillerinin Gösterimi	1	0	1 0
Uluslararası Ulaşım Hatları	1	0	0 0
Nüfusun Özellikleri ve Önemi	1	0	1 0
Türkiye'de Başlıca Yüzeş Şekilleri	1	0	1 0
<b>Felsefe</b>			
<b>S</b>	<b>D</b>	<b>Y</b>	<b>B%</b>
FELSEFİYİ TANIMA	1	0	1 0
Felsefenin Ortaya Çıkışı	1	1	0 100
Felsefi Düşünce	2	1	1 50
MÖ 6. Yüzyıl - MS 2. Yüzyıl Felsefesinin Düşünce ve Argümanları	1	0	1 0
<b>Din Kül. ve Ahl. Bil.</b>			
<b>S</b>	<b>D</b>	<b>Y</b>	<b>B%</b>
İslam Düşüncesinde İtikadi, Siyasi ve Fikhi Yorumlar	1	0	1 0
Allah İnsan İlişkisi	1	0	1 0
İsim ve sıfatlarının yansımalarıyla Allah'ı tanıtır.	1	0	1 0
Kur'an'da Bazı Kavramlar	1	1	0 100
İslam'ın inanç esaslarının özelliklerini ayet ve hadisler ışığında analiz eder.	1	1	0 100
<b>Felsefe (Seçmeli)</b>			
<b>S</b>	<b>D</b>	<b>Y</b>	<b>B%</b>
MÖ 6. Yüzyıl - MS 2. Yüzyıl Felsefesinin Düşünce ve Argümanları	1	0	0 0
Felsefi Düşünce	2	0	0 0
Felsefenin Anlamı	1	0	0 0
Felsefenin Ortaya Çıkışı	1	0	0 0

<b>TYT Matematik</b>			
<b>Matematik-1</b>	<b>S</b>	<b>D</b>	<b>Y B%</b>
Basit Olayların Olasılıkları	2	0	0 0
Oran ve orantı kavramlarını kullanarak problemler çözer.	3	0	1 0
Sayı Kümeleri	2	0	0 0
Birinci Dereceden Denklemler ve Eşitsizlikler	4	0	0 0
Üslü ifadeleri içeren denklemler çözer.	2	0	0 0
Birinci dereceden bir bilinmeyenli denklem ve eşitsizliklerin çözüm kümelerini bulur.	4	1	0 25
Tam sayılarda bölünebilme kurallarıyla ilgili problemler çözer.	1	0	0 0
Üslü ifadeler ve Denklemler	3	0	0 0
Gerçek hayatta periyodik olarak tekrar eden durumları içeren problemleri çözer.	1	0	0 0
Denklemler ve eşitsizlikler ile ilgili problemler çözer.	5	0	0 0
Gerçek hayat durumunu yansıtan veri gruplarını uygun grafik türleriyle temsil ederek yorumlar.	1	0	0 0
Bileşik önermeyi örneklerle açıklar; ve, veya, ya da bağlaçları ile kurulan bileşik önermelerin özelliklerini ve De Mor	1	0	0 0
Mutlak değer içeren birinci dereceden bir bilinmeyenli denklem ve eşitsizliklerin çözüm kümelerini bulur.	1	0	0 0
<b>Geometri</b>			
<b>S</b>	<b>D</b>	<b>Y</b>	<b>B%</b>
Geometrik Kavramlar ve Doğruya Açılar	1	0	0 0
Dik Üçgen ve Pisagor Teoremi	1	0	0 0
Üçgende Alan	1	0	0 0
Üçgenlerin Benzerliği	1	0	0 0
Çokgenler	1	0	0 0
Kare	1	0	0 0
Dikdörtgen	1	0	0 0
Yamuk	1	0	0 0
Prizmalar	2	0	0 0

<b>TYT Fen</b>			
<b>Fizik</b>	<b>S</b>	<b>D</b>	<b>Y B%</b>
Adezyon, Kohezyon, Yüzeş Gerilimi ve Kılcallık	1	0	0 0
Yay Dalgaları	1	0	0 0
Gölge	1	0	0 0
Hâl Değişimi ve Denge Sıcaklığı	1	0	0 0
Kuvvet ve Özellikleri	1	0	0 0
Kaldırma Kuvveti	1	0	0 0
Elektrik Devreleri	1	0	0 0
<b>Kimya</b>			
<b>S</b>	<b>D</b>	<b>Y</b>	<b>B%</b>
Kimyanın Sembolik Dili	1	0	0 0
Atomun Yapısı	1	0	0 0
Saf maddelerin hâl değişim grafiklerini yorumlar.	1	0	0 0
Fiziksel ve Kimyasal Değişimler	1	0	0 0
Mol Kavramı	1	0	0 0
Asitleri ve bazları bilinen özellikleri yardımıyla ayırt eder.	1	0	0 0
Ayırma ve Saflaştırma Teknikleri	1	0	0 0
<b>Biyoloji</b>			
<b>S</b>	<b>D</b>	<b>Y</b>	<b>B%</b>
Kan Grupları	1	0	0 0
Organik Bileşikler	1	0	0 0
Hücre Zarından Madde Geçişleri	1	0	1 0
Nükleik Asitler	1	0	0 0
KALITIMIN GENEL İLKELERİ	1	0	0 0
Okaryotik Alem	1	0	1 0

SINAV SONUÇ BELGESİ								TYT GÜÇLENDİREN KURUMSAL DENEME-1									
TRABZON / ARAKLI / HAMİT ÖZDAĞ KIZ ANADOLU İMAM HATİP LİSESİ								DERSLERE GÖRE BAŞARI ANALİZİ									
Öğrenci				Numara		Sınıf											
ZEYNEP AYAYDIN				750		12A											
Puan Türü	Puan	Genel Ort.	Dereceler					Genel									
			Snf	Kurum	İlçe	İl	Genel										
TYT	▲ 249,143	240,800	2	9	9	9	706										
	Puanı Hesaplanan:		44	44	44	44	1647										
Katılımlar:			10	45	45	45	1693										
Ders	Soru	Doğru	Yanlış	Net	Başarı %	Sınıf Ort.	Kurum Ort.	Genel Ort.									
Türkçe	40	26	9	23,75	59	▲ 15,38	▲ 15,89	▲ 18,75									
Tarih-1	5	5	0	5,00	100	▲ 3,40	▲ 2,41	▲ 2,51									
Coğrafya-1	5	3	2	2,50	50	▲ 1,12	▲ 1,47	▲ 1,42									
Felsefe	5	3	2	2,50	50	▲ 1,88	▲ 1,31	▲ 1,39									
Din Kül. ve Ahl. Bil.	5	3	2	2,50	50	▲ 2,42	▼ 2,72	▲ 2,14									
Felsefe (Seçmeli)	5	0	0	0,00	0	◆ 0,00	◆ 0,00	▼ 0,01									
TYT Sosyal	20	14	6	12,50	63	▲ 8,82	▲ 7,90	▲ 7,46									
Matematik-1	30	1	3	0,25	1	▼ 1,12	▼ 0,72	▼ 5,08									
Geometri	10	0	0	0,00	0	▲ -0,02	◆ 0,00	▼ 1,37									
TYT Matematik	40	1	3	0,25	1	▼ 1,10	▼ 0,72	▼ 6,44									
Toplam:		120	41	18	36,50	30	▲ 25,12	▲ 24,71	▲ 34,74								
Soru No	1234567890123456789012345678901234567890																
TYT Türkçe	beAEDdDCBDDbECCcC CD cDABBDEABCcCDe																
Cevap Anahtarı	B	DAAEDBDCBDDCECCDCAECDDBADABBDEABCACDC															
TYT Sosyal	DEECBEeAaCcAaBDEbaAB																
Cevap Anahtarı	B	DEECBAEABCDAEBDEAEABBDAA															
TYT Matematik	d a Cc																
Cevap Anahtarı	B	AEBDCBCADCDEEEAAEDBCADEACACBEECADBBDEAC															

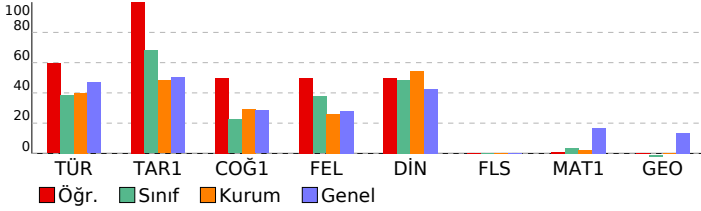

TYT Türkçe				
Türkçe	S	D	Y	B%
Paragrafta Boş Bırakılan Yerleri Tamamlama	2	1	0	50
SÖZCÜKTE VE SÖZ ÖBEKLERİNDE ANLAM	2	1	0	50
CÜMLENİN ANLAMI VE YORUMU	3	2	0	67
Parçadaki Cümlelerin İçerik ve Özellikleri	1	0	1	0
Cümlenin Ögeleri - Karma	1	1	0	100
TAMLAMALAR	1	1	0	100
SES BİLGİSİ	1	1	0	100
YAZIM KURALLARI	2	2	0	100
NOKTALAMA İŞARETLERİ	2	2	0	100
Yapısı Bakımından Sözcükler	1	1	0	100
ANLATIM TEKNİKLERİ VE DÜŞÜNCEYİ GELİŞTİRME YOLLARI	1	0	1	0
Paragrafta Yardımcı Düşünceler	11	7	4	64
Paragrafın Konusu	11	7	3	64
Paragrafı İkiye Ayırma	1	0	0	0
TYT Sosyal				
Tarih-1	S	D	Y	B%
İlk Çağ'da Başlıca Medeniyet Havzaları	1	1	0	100
Büyük Selçuklu Devleti'nin Yönetim ve Toplum Yapısı	1	1	0	100
Avrupa'da Din Savaşlarından Modern Devlete	1	1	0	100
İsgallerin Başlaması ve Millî Mücadele'ye Hazırlık	1	1	0	100
1. Dünya Savaşı (1914-1918)	1	1	0	100
Coğrafya-1				
S	D	Y	B%	
Bir Bilim Olarak Coğrafya	1	1	0	100
Haritalarda Yer Şekillerinin Gösterimi	1	0	1	0
Uluslararası Ulaşım Hatları	1	0	1	0
Nüfusun Özellikleri ve Önemi	1	1	0	100
Türkiye'de Başlıca Yüzeş Şekilleri	1	1	0	100
Felsefe				
S	D	Y	B%	
FELSEFİYİ TANIMA	1	1	0	100
Felsefenin Ortaya Çıkışı	1	1	0	100
Felsefi Düşünce	2	1	1	50
MÖ 6. Yüzyıl - MS 2. Yüzyıl Felsefesinin Düşünce ve Argümanları	1	0	1	0
Din Kül. ve Ahl. Bil.				
S	D	Y	B%	
İslam Düşüncesinde İtikadi, Siyasi ve Fikhi Yorumlar	1	1	0	100
Allah İnsan İlişkisi	1	1	0	100
İsim ve sıfatlarının yansımalarıyla Allah'ı tanım.	1	0	1	0
Kur'an'da Bazı Kavramlar	1	0	1	0
İslam'ın inanç esaslarının özelliklerini ayet ve hadisler ışığında analiz eder.	1	1	0	100
Felsefe (Seçmeli)				
S	D	Y	B%	
MÖ 6. Yüzyıl - MS 2. Yüzyıl Felsefesinin Düşünce ve Argümanları	1	0	0	0
Felsefi Düşünce	2	0	0	0
Felsefenin Anlamı	1	0	0	0
Felsefenin Ortaya Çıkışı	1	0	0	0
TYT Matematik				
Matematik-1	S	D	Y	B%
Basit Olayların Olasılıkları	2	0	0	0
Oran ve orantı kavramlarını kullanarak problemler çözer.	3	0	1	0
Sayı Kümeleri	2	0	0	0
Birinci Dereceden Denklemler ve Eşitsizlikler	4	1	0	25
Üslü İfadeleri İçeren Denklemleri Çözer.	2	0	0	0
Birinci dereceden bir bilinmeyenli denklem ve eşitsizliklerin çözüm kümelerini bulur.	4	0	0	0
Tam sayılarda bölünebilme kurallarıyla ilgili problemler çözer.	1	0	0	0
Üslü İfadeler ve Denklemler	3	0	0	0
Gerçek hayatta periyodik olarak tekrar eden durumları içeren problemleri çözer.	1	0	0	0
Denklemler ve eşitsizlikler ile ilgili problemler çözer.	5	0	1	0
Gerçek hayat durumunu yansıtan veri gruplarını uygun grafik türleriyle temsil ederek yorumlar.	1	0	1	0
Bileşik önermeyi örneklerle açıklar; ve, veya, ya da bağlaçları ile kurulan bileşik önermelerin özelliklerini ve De Morgan'ın kurallarıyla ilgili problemler çözer.	1	0	0	0
Mutlak değer içeren birinci dereceden bir bilinmeyenli denklem ve eşitsizliklerin çözüm kümelerini bulur.	1	0	0	0
Geometri				
S	D	Y	B%	
Geometrik Kavramlar ve Doğruda Açılar	1	0	0	0
Dik Üçgen ve Pisagor Teoremi	1	0	0	0
Üçgende Alan	1	0	0	0
Üçgenlerin Benzerliği	1	0	0	0
Çokgenler	1	0	0	0
Kare	1	0	0	0
Dikdörtgen	1	0	0	0
Yamuk	1	0	0	0
Prizmalar	2	0	0	0

SINAV SONUÇ BELGESİ							
TRABZON / ARAKLI / HAMİT ÖZDAĞ KIZ ANADOLU İMAM HATİP LİSESİ							
Öğrenci				Numara		Sınıf	
ZEYNEP BOSTAN				700		12A	
Puan Türü	Puan	Genel Ort.	Dereceler				
			Snf	Kurum	İlçe	İl	Genel
TYT	▲ 302,323	240,800	1	1	1	1	322
Puanı Hesaplanan:			44	44	44	44	1647
Katılımlar:			10	45	45	45	1693

Ders	Soru	Doğru	Yanlış	Net	Başarı %	Sınıf Ort.	Kurum Ort.	Genel Ort.
Türkçe	40	34	5	32,75	82	▲ 15,38	▲ 15,89	▲ 18,75
Tarih-1	5	5	0	5,00	100	▲ 3,40	▲ 2,41	▲ 2,51
Coğrafya-1	5	2	3	1,25	25	▲ 1,12	▼ 1,47	▼ 1,42
Felsefe	5	4	1	3,75	75	▲ 1,88	▲ 1,31	▲ 1,39
Din Kül. ve Ahl. Bil.	5	5	0	5,00	100	▲ 2,42	▲ 2,72	▲ 2,14
Felsefe (Seçmeli)	5	0	0	0,00	0	◆ 0,00	◆ 0,00	▼ 0,01
TYT Sosyal	20	16	4	15,00	75	▲ 8,82	▲ 7,90	▲ 7,46
Matematik-1	30	7	1	6,75	23	▲ 1,12	▲ 0,72	▲ 5,08
Geometri	10	1	3	0,25	3	▲ -0,02	▲ 0,00	▼ 1,37
TYT Matematik	40	8	4	7,00	18	▲ 1,10	▲ 0,72	▲ 6,44
Fizik	7	0	0	0,00	0	▼ 0,20	▼ 0,28	▼ 0,66
Kimya	7	0	1	-0,25	-4	▼ -0,18	▼ 0,03	▼ 0,85
Biyoloji	6	0	0	0,00	0	▲ -0,20	▲ -0,12	▼ 0,57
TYT Fen	20	0	1	-0,25	-1	▼ -0,18	▼ 0,19	▼ 2,09
<b>Toplam:</b>	<b>120</b>	<b>58</b>	<b>14</b>	<b>54,50</b>	<b>45</b>	<b>▲ 25,12</b>	<b>▲ 24,71</b>	<b>▲ 34,74</b>

Soru No	1234567890123456789012345678901234567890
TYT Türkçe	DAAEDBDBDCECCCD EDCDeADABBaEABcdCCDe
Cevap Anahtarı	B DAAEDBDBDCECCCDCAECCDCBADABBDEABCACDC
TYT Sosyal	DEECBdEAeAaDAbBDEAEAB
Cevap Anahtarı	B DEECBAEABCDAEBDEAEABBDDAA
TYT Matematik	B DC E E Aa E C cec
Cevap Anahtarı	B AEBDCBCADCDEEADEBCADEACACBEECADBBDEAC
TYT Fen	c
Cevap Anahtarı	B EEBACEBEDCEBCDCDBCEA

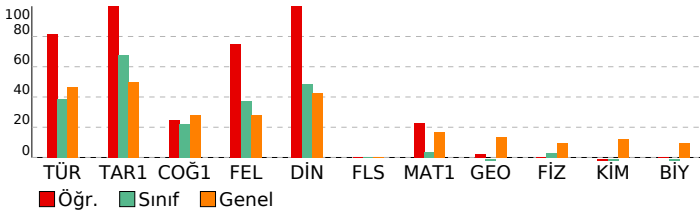

## TYT GÜÇLENDİREN KURUMSAL DENEME-1

DERSLERE GÖRE BAŞARI ANALİZİ				
<b>TYT Türkçe</b>				
<b>Türkçe</b>	<b>S</b>	<b>D</b>	<b>Y</b>	<b>B%</b>
Paragrafta Boş Birakılan Yerleri Tamamlama	2	2	0	100
SÖZCÜKTE VE SÖZ ÖBEKLERİNDE ANLAM	2	2	0	100
CÜMLÜNİN ANLAMI VE YORUMU	3	2	1	67
Parçadaki Cümlelerin İçerik ve Özellikleri	1	1	0	100
Cümlenin Ögeleri - Karma	1	1	0	100
TAMLAMALAR	1	1	0	100
SES BİLGİSİ	1	1	0	100
YAZIM KURALLARI	2	1	1	50
NOKTALAMA İŞARETLERİ	2	2	0	100
Yapısı Bakımından Sözcükler	1	1	0	100
ANLATIM TEKNİKLERİ VE DÜŞÜNCEYİ GELİŞTİRME YOLLARI	1	0	1	0
Paragrafta Yardımcı Düşünceler	11	9	2	82
Paragrafın Konusu	11	11	0	100
Paragrafı İkiye Ayırma	1	0	0	0

<b>TYT Sosyal</b>				
<b>Tarih-1</b>				
<b>S</b>	<b>D</b>	<b>Y</b>	<b>B%</b>	
İlk Çağ'da Başlıca Medeniyet Havzaları	1	1	0	100
Büyük Selçuklu Devleti'nin Yönetim ve Toplum Yapısı	1	1	0	100
Avrupa'da Din Savaşlarından Modern Devlete	1	1	0	100
İsgallerin Başlaması ve Millî Mücadele'ye Hazırlık	1	1	0	100
1. Dünya Savaşı (1914-1918)	1	1	0	100
<b>Coğrafya-1</b>				
<b>S</b>	<b>D</b>	<b>Y</b>	<b>B%</b>	
Bir Bilim Olarak Coğrafya	1	1	0	100
Haritalarda Yer Şekillerinin Gösterimi	1	0	1	0
Uluslararası Ulaşım Hatları	1	0	1	0
Nüfusun Özellikleri ve Önemi	1	0	1	0
Türkiye'de Başlıca Yüzeş Şekilleri	1	0	1	0
<b>Felsefe</b>				
<b>S</b>	<b>D</b>	<b>Y</b>	<b>B%</b>	
FELSEFİYİ TANIMA	1	1	0	100
Felsefenin Ortaya Çıkışı	1	1	0	100
Felsefi Düşünce	2	1	1	50
MÖ 6. Yüzyıl - MS 2. Yüzyıl Felsefesinin Düşünce ve Argümanları	1	1	0	100
<b>Din Kül. ve Ahl. Bil.</b>				
<b>S</b>	<b>D</b>	<b>Y</b>	<b>B%</b>	
İslam Düşüncesinde İtikadi, Siyasi ve Fikhi Yorumlar	1	1	0	100
Allah İnsan İlişkisi	1	1	0	100
İsim ve sıfatlarının yansımalarıyla Allah'ı tanıtır.	1	1	0	100
Kur'an'da Bazı Kavramlar	1	1	0	100
İslam'ın inanç esaslarının özelliklerini ayet ve hadisler ışığında analiz eder.	1	1	0	100
<b>Felsefe (Seçmeli)</b>				
<b>S</b>	<b>D</b>	<b>Y</b>	<b>B%</b>	
MÖ 6. Yüzyıl - MS 2. Yüzyıl Felsefesinin Düşünce ve Argümanları	1	0	0	0
Felsefi Düşünce	2	0	0	0
Felsefenin Anlamı	1	0	0	0
Felsefenin Ortaya Çıkışı	1	0	0	0

<b>TYT Matematik</b>				
<b>Matematik-1</b>				
<b>S</b>	<b>D</b>	<b>Y</b>	<b>B%</b>	
Basit Olayların Olasılıkları	2	1	0	50
Oran ve orantı kavramlarını kullanarak problemler çözer.	3	1	1	33
Sayı Kümeleri	2	0	0	0
Birinci Dereceden Denklemler ve Eşitsizlikler	4	1	0	25
Üslü ifadeleri içeren denklemler çözer.	2	0	0	0
Birinci dereceden bir bilinmeyenli denklem ve eşitsizliklerin çözüm kümelerini bulur.	4	0	0	0
Tam sayılarda bölünebilme kurallarıyla ilgili problemler çözer.	1	0	0	0
Üslü ifadeler ve Denklemler	3	0	0	0
Gerçek hayatta periyodik olarak tekrar eden durumları içeren problemleri çözer.	1	0	0	0
Denklemler ve eşitsizlikler ile ilgili problemler çözer.	5	3	0	60
Gerçek hayat durumunu yansıtan veri gruplarını uygun grafik türleriyle temsil ederek yorumlar.	1	0	0	0
Bileşik önermeyi örneklerle açıklar; ve, veya, ya da bağlaçları ile kurulan bileşik önermelerin özelliklerini ve De Morgan kuralını kullanarak çözer.	1	0	0	0
Mutlak değer içeren birinci dereceden bir bilinmeyenli denklem ve eşitsizliklerin çözüm kümelerini bulur.	1	1	0	100
<b>Geometri</b>				
<b>S</b>	<b>D</b>	<b>Y</b>	<b>B%</b>	
Geometrik Kavramlar ve Doğru Açılar	1	0	0	0
Dik Üçgen ve Pisagor Teoremi	1	0	0	0
Üçgende Alan	1	0	0	0
Üçgenlerin Benzerliği	1	0	0	0
Çokgenler	1	0	1	0
Kare	1	0	1	0
Dikdörtgen	1	0	1	0
Yamuk	1	0	0	0
Prizmalar	2	1	0	50

<b>TYT Fen</b>				
<b>Fizik</b>				
<b>S</b>	<b>D</b>	<b>Y</b>	<b>B%</b>	
Adezyon, Kohezyon, Yüzeş Gerilimi ve Kılcalık	1	0	0	0
Yay Dalgaları	1	0	0	0
Gölge	1	0	0	0
Hâl Değişimi ve Denge Sıcaklığı	1	0	0	0
Kuvvet ve Özellikleri	1	0	0	0
Kaldırma Kuvveti	1	0	0	0
Elektrik Devreleri	1	0	0	0
<b>Kimya</b>				
<b>S</b>	<b>D</b>	<b>Y</b>	<b>B%</b>	
Kimyanın Sembolik Dili	1	0	0	0
Atomun Yapısı	1	0	0	0
Saf maddelerin hâl değişim grafiklerini yorumlar.	1	0	0	0
Fiziksel ve Kimyasal Değişimler	1	0	0	0
Mol Kavramı	1	0	0	0
Asitleri ve bazları bilinen özellikleri yardımıyla ayırt eder.	1	0	0	0
Ayırma ve Saflaştırma Teknikleri	1	0	1	0
<b>Biyoloji</b>				
<b>S</b>	<b>D</b>	<b>Y</b>	<b>B%</b>	
Kan Grupları	1	0	0	0
Organik Bileşikler	1	0	0	0
Hücre Zarından Madde Geçişleri	1	0	0	0
Nükleik Asitler	1	0	0	0
KALITIMIN GENEL İLKELERİ	1	0	0	0
Okaryotik Alemler	1	0	0	0

SINAV SONUÇ BELGESİ							
TRABZON / ARAKLI / HAMİT ÖZDAĞ KIZ ANADOLU İMAM HATİP LİSESİ							
Öğrenci				Numara		Sınıf	
BEYZANUR DEMİP				714		12B	
Puan Türü	Puan	Genel Ort.	Dereceler				
			Snf	Kurum	İlçe	İl	Genel
TYT	▼ 171,215	240,800	8	40	40	40	1456
Puanı Hesaplanan:			44	44	44	1647	
Katılımlar:			9	45	45	45	1693

Ders	Soru	Doğru	Yanlış	Net	Başarı %	Sınıf Ort.	Kurum Ort.	Genel Ort.
Türkçe	40	5	8	3,00	8	▼ 15,36	▼ 15,89	▼ 18,75
Tarih-1	5	1	0	1,00	20	▼ 1,78	▼ 2,41	▼ 2,51
Coğrafya-1	5	0	1	-0,25	-5	▼ 0,81	▼ 1,47	▼ 1,42
Felsefe	5	0	0	0,00	0	▼ 0,28	▼ 1,31	▼ 1,39
Din Kül. ve Ahl. Bil.	5	3	2	2,50	50	▼ 2,86	▼ 2,72	▲ 2,14
Felsefe (Seçmeli)	5	0	0	0,00	0	◆ 0,00	◆ 0,00	▼ 0,01
TYT Sosyal	20	4	3	3,25	16	▼ 5,72	▼ 7,90	▼ 7,46
Matematik-1	30	0	2	-0,50	-2	▼ 0,19	▼ 0,72	▼ 5,08
Geometri	10	0	0	0,00	0	◆ 0,00	◆ 0,00	▼ 1,37
TYT Matematik	40	0	2	-0,50	-1	▼ 0,19	▼ 0,72	▼ 6,44
Fizik	7	3	2	2,50	36	▲ 0,64	▲ 0,28	▲ 0,66
Kimya	7	2	2	1,50	21	▲ 0,19	▲ 0,03	▲ 0,85
Biyoloji	6	1	4	0,00	0	▼ 0,31	▲ -0,12	▼ 0,57
TYT Fen	20	6	8	4,00	20	▲ 1,14	▲ 0,19	▲ 2,09
<b>Toplam:</b>	<b>120</b>	<b>15</b>	<b>21</b>	<b>9,75</b>	<b>8</b>	<b>▼ 22,42</b>	<b>▼ 24,71</b>	<b>▼ 34,74</b>

Soru No	1234567890123456789012345678901234567890
TYT Türkçe	AAacdDC e ee b c B
Cevap Anahtarı	B DAAEDBDCBDDCECCDCAECDDBADABBDEABCACDC
TYT Sosyal	B e EcaAB
Cevap Anahtarı	B DEECBAEABCDAEBDEAEABBDDAA
TYT Matematik	c a
Cevap Anahtarı	B AEBDCBCADCDEEEAADEDBCADEACACBEECADBBDEAC
TYT Fen	Ec dCE E ed C Cceea
Cevap Anahtarı	B EEBACEBEDCEBCDCDBCEA

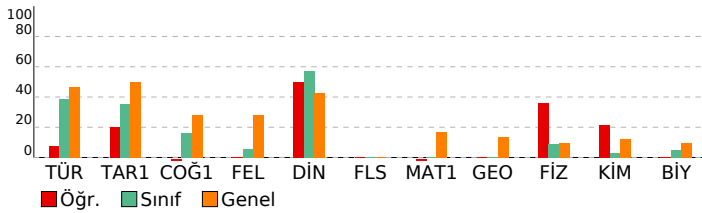

## TYT GÜÇLENDİREN KURUMSAL DENEME-1

DERSLERE GÖRE BAŞARI ANALİZİ				
<b>TYT Türkçe</b>				
<b>Türkçe</b>	<b>S</b>	<b>D</b>	<b>Y</b>	<b>B%</b>
Paragrafta Boş Birakılan Yerleri Tamamlama	2	0	1	0
SÖZCÜKTE VE SÖZ ÖBEKLERİNDE ANLAM	2	0	0	0
CÜMLENİN ANLAMI VE YORUMU	3	0	1	0
Parçadaki Cümlelerin İçerik ve Özellikleri	1	0	0	0
Cümlenin Ögeleri - Karma	1	0	0	0
TAMLAMALAR	1	0	0	0
SES BİLGİSİ	1	1	0	100
YAZIM KURALLARI	2	0	0	0
NOKTALAMA İŞARETLERİ	2	0	0	0
Yapısı Bakımından Sözcükler	1	0	0	0
ANLATIM TEKNİKLERİ VE DÜŞÜNCEYİ GELİŞTİRME YOLLARI	1	0	0	0
Paragrafta Yardımcı Düşünceler	11	2	3	18
Paragrafın Konusu	11	2	3	18
Paragrafı İkiye Ayırma	1	0	0	0

<b>TYT Sosyal</b>				
<b>Tarih-1</b>	<b>S</b>	<b>D</b>	<b>Y</b>	<b>B%</b>
İlk Çağ'da Başlıca Medeniyet Havzaları	1	1	0	100
Büyük Selçuklu Devleti'nin Yönetim ve Toplum Yapısı	1	0	0	0
Avrupa'da Din Savaşlarından Modern Devlete	1	0	0	0
Isgallerin Başlaması ve Millî Mücadele'ye Hazırlık	1	0	0	0
I. Dünya Savaşı (1914-1918)	1	0	0	0
<b>Coğrafya-1</b>				
<b>Coğrafya-1</b>	<b>S</b>	<b>D</b>	<b>Y</b>	<b>B%</b>
Bir Bilim Olarak Coğrafya	1	0	0	0
Haritalarda Yer Şekillerinin Gösterimi	1	0	1	0
Uluslararası Ulaşım Hatları	1	0	0	0
Nüfus Özellikleri ve Önemi	1	0	0	0
Türkiye'de Başlıca Yüzeş Şekilleri	1	0	0	0
<b>Felsefe</b>				
<b>FELSEFEYİ TANIMA</b>	<b>S</b>	<b>D</b>	<b>Y</b>	<b>B%</b>
Felsefenin Ortaya Çıkışı	1	0	0	0
Felsefi Düşünce	2	0	0	0
MÖ 6. Yüzyıl - MS 2. Yüzyıl Felsefesinin Düşünce ve Argümanları	1	0	0	0
<b>Din Kül. ve Ahl. Bil.</b>				
<b>Din Kül. ve Ahl. Bil.</b>	<b>S</b>	<b>D</b>	<b>Y</b>	<b>B%</b>
İslam Düşüncesinde İtikadi, Siyasi ve Fikhi Yorumlar	1	1	0	100
Allah İnsan İlişkisi	1	1	0	100
İsim ve sıfatlarının yansımalarıyla Allah'ı tanıtır.	1	0	1	0
Kur'an'da Bazı Kavramlar	1	0	1	0
İslam'ın inanç esaslarının özelliklerini ayet ve hadisler ışığında analiz eder.	1	1	0	100
<b>Felsefe (Seçmeli)</b>				
<b>Felsefe (Seçmeli)</b>	<b>S</b>	<b>D</b>	<b>Y</b>	<b>B%</b>
MÖ 6. Yüzyıl - MS 2. Yüzyıl Felsefesinin Düşünce ve Argümanları	1	0	0	0
Felsefi Düşünce	2	0	0	0
Felsefenin Anlamı	1	0	0	0
Felsefenin Ortaya Çıkışı	1	0	0	0

<b>TYT Matematik</b>				
<b>Matematik-1</b>	<b>S</b>	<b>D</b>	<b>Y</b>	<b>B%</b>
Basit Olayların Olasılıkları	2	0	0	0
Oran ve orantı kavramlarını kullanarak problemler çözer.	3	0	1	0
Sayı Kümeleri	2	0	0	0
Birinci Dereceden Denklem ve Eşitsizlikler	4	0	0	0
Üslü ifadeleri içeren denklemler çözer.	2	0	0	0
Birinci dereceden bir bilinmeyenli denklem ve eşitsizliklerin çözüm kümelerini bulur.	4	0	1	0
Tam sayılarda bölünebilme kurallarıyla ilgili problemler çözer.	1	0	0	0
Üslü ifadeler ve Denklemler	3	0	0	0
Gerçek hayatta periyodik olarak tekrar eden durumları içeren problemleri çözer.	1	0	0	0
Denklemler ve eşitsizlikler ile ilgili problemler çözer.	5	0	0	0
Gerçek hayat durumunu yansıtan veri gruplarını uygun grafik türleriyle temsil ederek yorumlar.	1	0	0	0
Bileşik önermeyi örneklerle açıklar; ve, veya, ya da bağlaçları ile kurulan bileşik önermelerin özelliklerini ve De Morgan kuralını kullanarak çözer.	1	0	0	0
Mutlak değer içeren birinci dereceden bir bilinmeyenli denklem ve eşitsizliklerin çözüm kümelerini bulur.	1	0	0	0
<b>Geometri</b>				
<b>Geometri</b>	<b>S</b>	<b>D</b>	<b>Y</b>	<b>B%</b>
Geometrik Kavramlar ve Doğru Açılar	1	0	0	0
Dik Üçgen ve Pisagor Teoremi	1	0	0	0
Üçgende Alan	1	0	0	0
Üçgenlerin Benzerliği	1	0	0	0
Çokgenler	1	0	0	0
Kare	1	0	0	0
Dikdörtgen	1	0	0	0
Yamuk	1	0	0	0
Prizmalar	2	0	0	0

<b>TYT Fen</b>				
<b>Fizik</b>	<b>S</b>	<b>D</b>	<b>Y</b>	<b>B%</b>
Adezyon, Kohezyon, Yüzeş Gerilimi ve Kılcalık	1	0	0	0
Yay Dalgaları	1	1	0	100
Gölge	1	1	0	100
Hâl Değişimi ve Denge Sıcaklığı	1	0	1	0
Kuvvet ve Özellikleri	1	0	0	0
Kaldırma Kuvveti	1	0	1	0
Elektrik Devreleri	1	1	0	100
<b>Kimya</b>				
<b>Kimya</b>	<b>S</b>	<b>D</b>	<b>Y</b>	<b>B%</b>
Kimyanın Sembolik Dili	1	0	0	0
Atomun Yapısı	1	1	0	100
Saf maddelerin hâl değişim grafiklerini yorumlar.	1	0	0	0
Fiziksel ve Kimyasal Değişimler	1	0	1	0
Mol Kavramı	1	0	1	0
Asitleri ve bazları bilinen özelliklerini yardımcıyla ayırt eder.	1	0	0	0
Ayırma ve Saflaştırma Teknikleri	1	1	0	100
<b>Biyoloji</b>				
<b>Biyoloji</b>	<b>S</b>	<b>D</b>	<b>Y</b>	<b>B%</b>
Kan Grupları	1	0	0	0
Organik Bileşikler	1	0	1	0
Hücre Zarından Madde Geçişleri	1	0	1	0
Nükleik Asitler	1	0	1	0
KALITIMIN GENEL İLKELERİ	1	0	1	0
Okaryotik Alemler	1	1	0	100

SINAV SONUÇ BELGESİ							
TRABZON / ARAKLI / HAMİT ÖZDAĞ KIZ ANADOLU İMAM HATİP LİSESİ							
Öğrenci				Numara		Sınıf	
BEYZANUR KÜLAK				721		12B	
Puan Türü	Puan	Genel Ort.	Dereceler				
			Snf	Kurum	İlçe	İl	Genel
TYT	▼ 199,685	240,800	6	30	30	30	1204
Puanı Hesaplanan:			44	44	44	44	1647
Katılımlar:			9	45	45	45	1693

Ders	Soru	Doğru	Yanlış	Net	Başarı %	Sınıf Ort.	Kurum Ort.	Genel Ort.
Türkçe	40	20	20	15,00	38	▼ 15,36	▼ 15,89	▼ 18,75
Tarih-1	5	2	3	1,25	25	▼ 1,78	▼ 2,41	▼ 2,51
Coğrafya-1	5	1	4	0,00	0	▼ 0,81	▼ 1,47	▼ 1,42
Felsefe	5	0	5	-1,25	-25	▼ 0,28	▼ 1,31	▼ 1,39
Din Kül. ve Ahl. Bil.	5	5	0	5,00	100	▲ 2,86	▲ 2,72	▲ 2,14
Felsefe (Seçmeli)	5	0	0	0,00	0	◆ 0,00	◆ 0,00	▼ 0,01
TYT Sosyal	20	8	12	5,00	25	▼ 5,72	▼ 7,90	▼ 7,46
Fizik	7	1	1	0,75	11	▲ 0,64	▲ 0,28	▲ 0,66
Kimya	7	0	2	-0,50	-7	▼ 0,19	▼ 0,03	▼ 0,85
Biyoloji	6	0	2	-0,50	-8	▼ 0,31	▼ -0,12	▼ 0,57
TYT Fen	20	1	5	-0,25	-1	▼ 1,14	▼ 0,19	▼ 2,09
<b>Toplam:</b>	<b>120</b>	<b>29</b>	<b>37</b>	<b>19,75</b>	<b>16</b>	<b>▼ 22,42</b>	<b>▼ 24,71</b>	<b>▼ 34,74</b>

Soru No	1234567890123456789012345678901234567890
TYT Türkçe	DAdbbdaCeDDeEaCdeCdaCDCDccDAdBBDEAeCceCba
Cevap Anahtarı	B DAAEDBDCBDDCECCDCAECDCCBADABBDEABACCCDC
TYT Sosyal	cdEeBAbcedecbdaEAEAB
Cevap Anahtarı	B DEECBAEABCDAEBDEAEABBBDDAA
TYT Fen	aE d d a e
Cevap Anahtarı	B EEBACEBEDCBECDCDBCEA

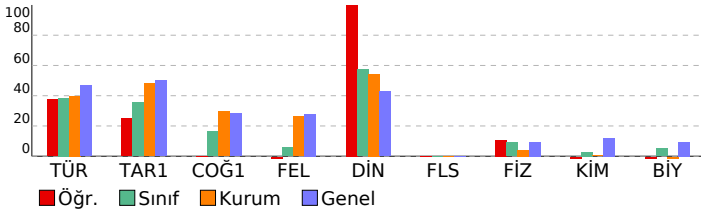

TYT GÜÇLENDİREN KURUMSAL DENEME-1				
DERSLERE GÖRE BAŞARI ANALİZİ				
<b>TYT Türkçe</b>				
<b>Türkçe</b>	<b>S</b>	<b>D</b>	<b>Y</b>	<b>B%</b>
Paragrafta Boş Bırakılan Yerleri Tamamlama	2	1	1	50
SÖZCÜKTE VE SÖZ ÖBEKLERİNDE ANLAM	2	2	0	100
CÜMLENİN ANLAMI VE YORUMU	3	2	1	67
Parçadaki Cümlelerin İçerik ve Özellikleri	1	0	1	0
Cümlelerin Ögeleri - Karma	1	1	0	100
TAMLAMALAR	1	0	1	0
SES BİLGİSİ	1	1	0	100
YAZIM KURALLARI	2	2	0	100
NOKTALAMA İŞARETLERİ	2	1	1	50
Yapısı Bakımından Sözcükler	1	1	0	100
ANLATIM TEKNİKLERİ VE DÜŞÜNCEYİ GELİŞTİRME YOLLARI	1	0	1	0
Paragrafta Yardımcı Düşünceler	11	4	7	36
Paragrafın Konusu	11	5	6	45
Paragrafı İkiye Ayırma	1	0	1	0
<b>TYT Sosyal</b>				
<b>Tarih-1</b>				
<b>S</b>	<b>D</b>	<b>Y</b>	<b>B%</b>	
İlk Çağ'da Başlıca Medeniyet Havzaları	1	1	0	100
Büyük Selçuklu Devleti'nin Yönetim ve Toplum Yapısı	1	0	1	0
Avrupa'da Din Savaşlarından Modern Devlete	1	1	0	100
Isgallerin Başlaması ve Millî Mücadele'ye Hazırlık	1	0	1	0
I. Dünya Savaşı (1914-1918)	1	0	1	0
<b>Coğrafya-1</b>				
<b>S</b>	<b>D</b>	<b>Y</b>	<b>B%</b>	
Bir Bilim Olarak Coğrafya	1	0	1	0
Haritalarda Yer Şekillerinin Gösterimi	1	0	1	0
Uluslararası Ulaşım Hatları	1	1	0	100
Nüfusun Özellikleri ve Önemi	1	0	1	0
Türkiye'de Başlıca Yüzeş Şekilleri	1	0	1	0
<b>Felsefe</b>				
<b>S</b>	<b>D</b>	<b>Y</b>	<b>B%</b>	
FELSEFEYİ TANIMA	1	0	1	0
Felsefenin Ortaya Çıkışı	1	0	1	0
Felsefi Düşünce	2	0	2	0
MÖ 6. Yüzyıl - MS 2. Yüzyıl Felsefesinin Düşünce ve Argümanları	1	0	1	0
<b>Din Kül. ve Ahl. Bil.</b>				
<b>S</b>	<b>D</b>	<b>Y</b>	<b>B%</b>	
İslam Düşüncesinde İtikadi, Siyasi ve Fikhi Yorumlar	1	1	0	100
Allah İnsan İlişkisi	1	1	0	100
İsim ve sıfatlarının yansımalarıyla Allah'ı tanıtır.	1	1	0	100
Kur'an'da Bazı Kavramlar	1	1	0	100
İslam'ın inanç esaslarının özelliklerini ayet ve hadisler ışığında analiz eder.	1	1	0	100
<b>Felsefe (Seçmeli)</b>				
<b>S</b>	<b>D</b>	<b>Y</b>	<b>B%</b>	
MÖ 6. Yüzyıl - MS 2. Yüzyıl Felsefesinin Düşünce ve Argümanları	1	0	0	0
Felsefi Düşünce	2	0	0	0
Felsefenin Anlamı	1	0	0	0
Felsefenin Ortaya Çıkışı	1	0	0	0
<b>TYT Fen</b>				
<b>Fizik</b>				
<b>S</b>	<b>D</b>	<b>Y</b>	<b>B%</b>	
Adezyon, Kohezyon, Yüzeş Gerilimi ve Kılçallık	1	0	0	0
Yay Dalgaları	1	0	0	0
Gölge	1	0	0	0
Hâl Değişimi ve Denge Sıcaklığı	1	0	0	0
Kuvvet ve Özellikleri	1	0	0	0
Kaldırma Kuvveti	1	1	0	100
Elektrik Devreleri	1	0	1	0
<b>Kimya</b>				
<b>S</b>	<b>D</b>	<b>Y</b>	<b>B%</b>	
Kimyanın Sembolik Dili	1	0	0	0
Atomun Yapısı	1	0	1	0
Saf maddelerin hâl değişim grafiklerini yorumlar.	1	0	0	0
Fiziksel ve Kimyasal Değişimler	1	0	1	0
Mol Kavramı	1	0	0	0
Asitler ve bazları bilinen özellikleri yardımıyla ayırt eder.	1	0	0	0
Ayırma ve Saflaştırma Teknikleri	1	0	0	0
<b>Biyoloji</b>				
<b>S</b>	<b>D</b>	<b>Y</b>	<b>B%</b>	
Kan Grupları	1	0	0	0
Organik Bileşikler	1	0	0	0
Hücre Zarından Madde Geçişleri	1	0	0	0
Nükleik Asitler	1	0	1	0
KALITIMIN GENEL İLKELERİ	1	0	0	0
Ökaryotik Alevler	1	0	1	0

SINAV SONUÇ BELGESİ							
TRABZON / ARAKLI / HAMİT ÖZDAĞ KIZ ANADOLU İMAM HATİP LİSESİ							
Öğrenci				Numara	Sınıf		
BEYZANUR YUSUFOĞLU				719	12B		
Puan Türü	Puan	Genel Ort.	Dereceler				
			Snf	Kurum	İlçe	İl	Genel
TYT	▼ 216,610	240,800	4	21	21	21	1041
Puanı Hesaplanan:			44	44	44	1647	
Katılımlar:			9	45	45	45	1693

Ders	Soru	Doğru	Yanlış	Net	Başarı %	Sınıf Ort.	Kurum Ort.	Genel Ort.
Türkçe	40	26	10	23,50	59	▲ 15,36	▲ 15,89	▲ 18,75
Tarih-1	5	2	3	1,25	25	▼ 1,78	▼ 2,41	▼ 2,51
Coğrafya-1	5	3	2	2,50	50	▲ 0,81	▲ 1,47	▲ 1,42
Felsefe	5	0	4	-1,00	-20	▼ 0,28	▼ 1,31	▼ 1,39
Din Kül. ve Ahl. Bil.	5	3	2	2,50	50	▼ 2,86	▼ 2,72	▲ 2,14
Felsefe (Seçmeli)	5	0	0	0,00	0	◆ 0,00	◆ 0,00	▼ 0,01
TYT Sosyal	20	8	11	5,25	26	▼ 5,72	▼ 7,90	▼ 7,46
Matematik-1	30	0	2	-0,50	-2	▼ 0,19	▼ 0,72	▼ 5,08
Geometri	10	0	0	0,00	0	◆ 0,00	◆ 0,00	▼ 1,37
TYT Matematik	40	0	2	-0,50	-1	▼ 0,19	▼ 0,72	▼ 6,44
Fizik	7	0	5	-1,25	-18	▼ 0,64	▼ 0,28	▼ 0,66
Kimya	7	0	3	-0,75	-11	▼ 0,19	▼ 0,03	▼ 0,85
Biyoloji	6	0	2	-0,50	-8	▼ 0,31	▼ -0,12	▼ 0,57
TYT Fen	20	0	10	-2,50	-13	▼ 1,14	▼ 0,19	▼ 2,09
<b>Toplam:</b>	<b>120</b>	<b>34</b>	<b>33</b>	<b>25,75</b>	<b>21</b>	<b>▲ 22,42</b>	<b>▲ 24,71</b>	<b>▼ 34,74</b>

Soru No	1234567890123456789012345678901234567890
TYT Türkçe	DAAbcaeCBDDCEaCCbC aCD cDAdBDEABCeCCDC
Cevap Anahtarı	B DAAEDBDCBDDCECCDCAECDDBADABBDEABCACDC
TYT Sosyal	eEcdBAEbBecc aaEabAd
Cevap Anahtarı	B DEECBAEABCDABDEAEABBDDAA
TYT Matematik	d c
Cevap Anahtarı	B AEBDCBCADCDEEEAADEDBCADEACACBEECADBBDEAC
TYT Fen	dc e dca c ee
Cevap Anahtarı	B EEBACEBEDCEBCDCDBCEA

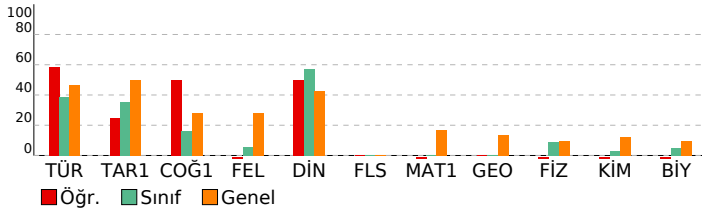

## TYT GÜÇLENDİREN KURUMSAL DENEME-1

DERSLERE GÖRE BAŞARI ANALİZİ				
<b>TYT Türkçe</b>				
<b>Türkçe</b>	<b>S</b>	<b>D</b>	<b>Y</b>	<b>B%</b>
Paragrafta Boş Birakılan Yerleri Tamamlama	2	0	1	0
SÖZCÜKTE VE SÖZ ÖBEKLERİNDE ANLAM	2	1	1	50
CÜMLENİN ANLAMI VE YORUMU	3	2	0	67
Parçadaki Cümlelerin İçerik ve Özellikleri	1	0	1	0
Cümlenin Ögeleri - Karma	1	1	0	100
TAMLAMALAR	1	0	1	0
SES BİLGİSİ	1	1	0	100
YAZIM KURALLARI	2	2	0	100
NOKTALAMA İŞARETLERİ	2	2	0	100
Yapısı Bakımından Sözcükler	1	1	0	100
ANLATIM TEKNİKLERİ VE DÜŞÜNCEYİ GELİŞTİRME YOLLARI	1	0	1	0
Paragrafta Yardımcı Düşünceler	11	9	2	82
Paragrafın Konusu	11	7	3	64
Paragrafı İkiye Ayırma	1	0	0	0
<b>TYT Sosyal</b>				
<b>Tarih-1</b>	<b>S</b>	<b>D</b>	<b>Y</b>	<b>B%</b>
İlk Çağ'da Başlıca Medeniyet Havzaları	1	1	0	100
Büyük Selçuklu Devleti'nin Yönetim ve Toplum Yapısı	1	0	1	0
Avrupa'da Din Savaşlarından Modern Devlete	1	0	1	0
İsgallerin Başlaması ve Millî Mücadele'ye Hazırlık	1	1	0	100
1. Dünya Savaşı (1914-1918)	1	0	1	0
<b>Coğrafya-1</b>				
<b>Coğrafya-1</b>	<b>S</b>	<b>D</b>	<b>Y</b>	<b>B%</b>
Bir Bilim Olarak Coğrafya	1	0	1	0
Haritalarda Yer Şekillerinin Gösterimi	1	1	0	100
Uluslararası Ulaşım Hatları	1	1	0	100
Nüfusun Özellikleri ve Önemi	1	1	0	100
Türkiye'de Başlıca Yüzeş Şekilleri	1	0	1	0
<b>Felsefe</b>				
<b>FELSEFEYİ TANIMA</b>	<b>S</b>	<b>D</b>	<b>Y</b>	<b>B%</b>
Felsefenin Ortaya Çıkışı	1	0	1	0
Felsefi Düşünce	2	0	1	0
MÖ 6. Yüzyıl - MS 2. Yüzyıl Felsefesinin Düşünce ve Argümanları	1	0	1	0
<b>Din Kül. ve Ahl. Bil.</b>				
<b>Din Kül. ve Ahl. Bil.</b>	<b>S</b>	<b>D</b>	<b>Y</b>	<b>B%</b>
İslam Düşüncesinde İtikadi, Siyasi ve Fikhi Yorumlar	1	0	1	0
Allah İnsan İlişkisi	1	1	0	100
İsim ve sıfatlarının yansımalarıyla Allah'ı tanıma.	1	0	1	0
Kur'an'da Bazı Kavramlar	1	1	0	100
İslam'ın inanç esaslarının özelliklerini ayet ve hadisler ışığında analiz eder.	1	1	0	100
<b>Felsefe (Seçmeli)</b>				
<b>Felsefe (Seçmeli)</b>	<b>S</b>	<b>D</b>	<b>Y</b>	<b>B%</b>
MÖ 6. Yüzyıl - MS 2. Yüzyıl Felsefesinin Düşünce ve Argümanları	1	0	0	0
Felsefi Düşünce	2	0	0	0
Felsefenin Anlamı	1	0	0	0
Felsefenin Ortaya Çıkışı	1	0	0	0
<b>TYT Matematik</b>				
<b>Matematik-1</b>	<b>S</b>	<b>D</b>	<b>Y</b>	<b>B%</b>
Basit Olayların Olasılıkları	2	0	0	0
Oran ve orantı kavramlarını kullanarak problemler çözer.	3	0	0	0
Sayı Kümeleri	2	0	0	0
Birinci Dereceden Denklemler ve Eşitsizlikler	4	0	0	0
Üslü ifadeleri içeren denklemleri çözer.	2	0	0	0
Birinci dereceden bir bilinmeyenli denklem ve eşitsizliklerin çözüm kümelerini bulur.	4	0	1	0
Tam sayılarda bölünebilme kurallarıyla ilgili problemler çözer.	1	0	0	0
Üslü ifadeler ve Denklemler	3	0	0	0
Gerçek hayatta periyodik olarak tekrar eden durumları içeren problemleri çözer.	1	0	0	0
Denklemler ve eşitsizlikler ile ilgili problemler çözer.	5	0	0	0
Gerçek hayat durumunu yansıtan veri gruplarını uygun grafik türleriyle temsil ederek yorumlar.	1	0	1	0
Bileşik önermeyi örneklerle açıklar; ve, veya, ya da bağlaçları ile kurulan bileşik önermelerin özelliklerini ve De Morgan kuralını kullanarak çözer.	1	0	0	0
Mutlak değer içeren birinci dereceden bir bilinmeyenli denklem ve eşitsizliklerin çözüm kümelerini bulur.	1	0	0	0
<b>Geometri</b>				
<b>Geometri</b>	<b>S</b>	<b>D</b>	<b>Y</b>	<b>B%</b>
Geometrik Kavramlar ve Doğru Açılar	1	0	0	0
Dik Üçgen ve Pisagor Teoremi	1	0	0	0
Üçgende Alan	1	0	0	0
Üçgenlerin Benzerliği	1	0	0	0
Çokgenler	1	0	0	0
Kare	1	0	0	0
Dikdörtgen	1	0	0	0
Yamuk	1	0	0	0
Prizmalar	2	0	0	0
<b>TYT Fen</b>				
<b>Fizik</b>	<b>S</b>	<b>D</b>	<b>Y</b>	<b>B%</b>
Adezyon, Kohezyon, Yüzeş Gerilimi ve Kılcalık	1	0	1	0
Yay Dalgaları	1	0	1	0
Gölge	1	0	0	0
Hâl Değişimi ve Denge Sıcaklığı	1	0	1	0
Kuvvet ve Özellikleri	1	0	0	0
Kaldırma Kuvveti	1	0	1	0
Elektrik Devreleri	1	0	1	0
<b>Kimya</b>				
<b>Kimya</b>	<b>S</b>	<b>D</b>	<b>Y</b>	<b>B%</b>
Kimyanın Sembolik Dili	1	0	0	0
Atomun Yapısı	1	0	0	0
Saf maddelerin hâl değişim grafiklerini yorumlar.	1	0	0	0
Fiziksel ve Kimyasal Değişimler	1	0	1	0
Mol Kavramı	1	0	0	0
Asitleri ve bazları bilinen özellikleri yardımıyla ayırt eder.	1	0	1	0
Ayırma ve Saflaştırma Teknikleri	1	0	1	0
<b>Biyoloji</b>				
<b>Biyoloji</b>	<b>S</b>	<b>D</b>	<b>Y</b>	<b>B%</b>
Kan Grupları	1	0	0	0
Organik Bileşikler	1	0	0	0
Hücre Zarından Madde Geçişleri	1	0	1	0
Nükleik Asitler	1	0	1	0
KALITIMIN GENEL İLKELERİ	1	0	0	0
Okaryotik Alemler	1	0	0	0



SINAV SONUÇ BELGESİ							
TRABZON / ARAKLI / HAMİT ÖZDAĞ KIZ ANADOLU İMAM HATİP LİSESİ							
Öğrenci				Numara		Sınıf	
EDANUR ARİN				742		12B	
Puan Türü	Puan	Genel Ort.	Dereceler				
			Snf	Kurum	İlçe	İl	Genel
TYT	▲ 243,718	240,800	3	12	12	12	767
Puanı Hesaplanan:			44	44	44	1647	
Katılımlar:			9	45	45	45	1693

Ders	Soru	Doğru	Yanlış	Net	Başarı %	Sınıf Ort.	Kurum Ort.	Genel Ort.
Türkçe	40	27	9	24,75	62	▲ 15,36	▲ 15,89	▲ 18,75
Tarih-1	5	4	1	3,75	75	▲ 1,78	▲ 2,41	▲ 2,51
Coğrafya-1	5	1	3	0,25	5	▼ 0,81	▼ 1,47	▼ 1,42
Felsefe	5	2	3	1,25	25	▲ 0,28	▼ 1,31	▼ 1,39
Din Kül. ve Ahl. Bil.	5	5	0	5,00	100	▲ 2,86	▲ 2,72	▲ 2,14
Felsefe (Seçmeli)	5	0	0	0,00	0	◆ 0,00	◆ 0,00	▼ 0,01
TYT Sosyal	20	12	7	10,25	51	▲ 5,72	▲ 7,90	▲ 7,46
Fizik	7	0	0	0,00	0	▼ 0,64	▼ 0,28	▼ 0,66
Kimya	7	0	1	-0,25	-4	▼ 0,19	▼ 0,03	▼ 0,85
Biyoloji	6	0	0	0,00	0	▼ 0,31	▲ -0,12	▼ 0,57
TYT Fen	20	0	1	-0,25	-1	▼ 1,14	▼ 0,19	▼ 2,09
<b>Toplam:</b>	<b>120</b>	<b>39</b>	<b>17</b>	<b>34,75</b>	<b>29</b>	<b>▲ 22,42</b>	<b>▲ 24,71</b>	<b>▲ 34,74</b>

Soru No 1234567890123456789012345678901234567890

TYT Türkçe dCBAEbbBADC a CE CbCeCECDDBCaBcEAADeDCC  
Cevap Anahtarı A ACBAEDBBADABDCDEACDCCCECDDBCDBDEAADCDCC

TYT Sosyal BCEEb eAbdaBcAaBAEAE  
Cevap Anahtarı A BCEEDCBAEADBEADBAEAEADBB

TYT Fen d  
Cevap Anahtarı A BECABEEDCEBCDEAECBDC

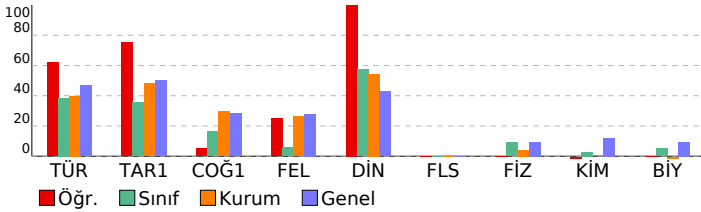

## TYT GÜÇLENDİREN KURUMSAL DENEME-1

DERSLERE GÖRE BAŞARI ANALİZİ				
<b>TYT Türkçe</b>				
<b>Türkçe</b>	<b>S</b>	<b>D</b>	<b>Y</b>	<b>B%</b>
Paragrafta Boş Bırakılan Yerleri Tamamlama	2	1	1	50
SÖZCÜKTE VE SÖZ ÖBEKLERİNDE ANLAM	2	2	0	100
CÜMLENİN ANLAMI VE YORUMU	3	3	0	100
Parçadaki Cümlelerin İçerik ve Özellikleri	1	0	1	0
Cümlenin Ögeleri - Karma	1	1	0	100
TAMLAMALAR	1	1	0	100
SES BİLGİSİ	1	1	0	100
YAZIM KURALLARI	2	0	1	0
NOKTALAMA İŞARETLERİ	2	0	1	0
Yapısı Bakımından Sözcükler	1	0	0	0
ANLATIM TEKNİKLERİ VE DÜŞÜNCEYİ GELİŞTİRME YOLLARI	1	1	0	100
Paragrafta Yardımcı Düşünceler	11	8	3	73
Paragrafın Konusu	11	8	2	73
Paragrafı İkiye Ayırma	1	1	0	100

<b>TYT Sosyal</b>				
<b>Tarih-1</b>				
<b>Tarih-1</b>	<b>S</b>	<b>D</b>	<b>Y</b>	<b>B%</b>
İlk Çağ'da Başlıca Medeniyet Havzaları	1	1	0	100
Büyük Selçuklu Devleti'nin Yönetim ve Toplum Yapısı	1	1	0	100
Avrupa'da Din Savaşlarından Modern Devlete	1	1	0	100
Isgallerin Başlaması ve Millî Mücadele'ye Hazırlık	1	1	0	100
I. Dünya Savaşı (1914-1918)	1	0	1	0
<b>Coğrafya-1</b>				
<b>Coğrafya-1</b>	<b>S</b>	<b>D</b>	<b>Y</b>	<b>B%</b>
Bir Bilim Olarak Coğrafya	1	0	0	0
Haritalarda Yer Şekillerinin Gösterimi	1	0	1	0
Uluslararası Ulaşım Hatları	1	1	0	100
Nüfusun Özellikleri ve Önemi	1	0	1	0
Türkiye'de Başlıca Yüzeysel Şekilleri	1	0	1	0
<b>Felsefe</b>				
<b>Felsefe</b>	<b>S</b>	<b>D</b>	<b>Y</b>	<b>B%</b>
FELSEFEYİ TANIMA	1	0	1	0
Felsefenin Ortaya Çıkışı	1	0	1	100
Felsefi Düşünce	2	1	1	50
MÖ 6. Yüzyıl - MS 2. Yüzyıl Felsefesinin Düşünce ve Argümanları	1	0	1	0
<b>Din Kül. ve Ahl. Bil.</b>				
<b>Din Kül. ve Ahl. Bil.</b>	<b>S</b>	<b>D</b>	<b>Y</b>	<b>B%</b>
İslam Düşüncesinde İtikadi, Siyasi ve Fikhi Yorumlar	1	1	0	100
Allah İnsan İlişkisi	1	1	0	100
İsim ve sıfatlarının yansımalarıyla Allah'ı tanıma.	1	1	0	100
Kur'an'da Bazı Kavramlar	1	1	0	100
İslam'ın inanç esaslarının özelliklerini ayet ve hadisler ışığında analiz eder.	1	1	0	100
<b>Felsefe (Seçmeli)</b>				
<b>Felsefe (Seçmeli)</b>	<b>S</b>	<b>D</b>	<b>Y</b>	<b>B%</b>
MÖ 6. Yüzyıl - MS 2. Yüzyıl Felsefesinin Düşünce ve Argümanları	1	0	0	0
Felsefi Düşünce	2	0	0	0
Felsefenin Anlamı	1	0	0	0
Felsefenin Ortaya Çıkışı	1	0	0	0

<b>TYT Fen</b>				
<b>Fizik</b>				
<b>Fizik</b>	<b>S</b>	<b>D</b>	<b>Y</b>	<b>B%</b>
Adezyon, Kohezyon, Yüzeysel Gerilimi ve Kılcalık	1	0	0	0
Yay Dalgaları	1	0	0	0
Gölge	1	0	0	0
Hâl Değişimi ve Denge Sıcaklığı	1	0	0	0
Kuvvet ve Özellikleri	1	0	0	0
Kaldırma Kuvveti	1	0	0	0
Elektrik Devreleri	1	0	0	0
<b>Kimya</b>				
<b>Kimya</b>	<b>S</b>	<b>D</b>	<b>Y</b>	<b>B%</b>
Kimyanın Sembolik Dili	1	0	0	0
Atomun Yapısı	1	0	1	0
Saf maddelerin hâl değişim grafiklerini yorumlar.	1	0	0	0
Fiziksel ve Kimyasal Değişimler	1	0	0	0
Mol Kavramı	1	0	0	0
Asitler ve bazılarının özellikleri yardımıyla ayırt eder.	1	0	0	0
Ayırma ve Saflaştırma Teknikleri	1	0	0	0
<b>Biyoloji</b>				
<b>Biyoloji</b>	<b>S</b>	<b>D</b>	<b>Y</b>	<b>B%</b>
Kan Grupları	1	0	0	0
Organik Bileşikler	1	0	0	0
Hücre Zarından Madde Geçişleri	1	0	0	0
Nükleik Asitler	1	0	0	0
KALITIMIN GENEL İLKELERİ	1	0	0	0
Ökaryotik Alevler	1	0	0	0

SINAV SONUÇ BELGESİ					TYT GÜÇLENDİREN KURUMSAL DENEME-1				
TRABZON / ARAKLI / HAMİT ÖZDAĞ KIZ ANADOLU İMAM HATİP LİSESİ					DERSLERE GÖRE BAŞARI ANALİZİ				
Öğrenci			Numara	Sınıf					
HATİCE SOYYİĞİT			747	12B					
Puan Türü	Puan	Genel Ort.	Dereceler						
			Snf	Kurum	İlçe	İl	Genel		
TYT	▲ 252,625	240,800	1	8	8	8	664		
Puanı Hesaplanan:			44	44	44	44	1647		
Katılımlar:			9	45	45	45	1693		
Ders	Soru	Doğru	Yanlış	Net	Başarı %	Sınıf Ort.	Kurum Ort.	Genel Ort.	
Türkçe	40	28	8	26,00	65	▲ 15,36	▲ 15,89	▲ 18,75	
Tarih-1	5	4	1	3,75	75	▲ 1,78	▲ 2,41	▲ 2,51	
Coğrafya-1	5	2	1	1,75	35	▲ 0,81	▲ 1,47	▲ 1,42	
Felsefe	5	3	2	2,50	50	▲ 0,28	▲ 1,31	▲ 1,39	
Din Kül. ve Ahl. Bil.	5	4	1	3,75	75	▲ 2,86	▲ 2,72	▲ 2,14	
Felsefe (Seçmeli)	5	0	0	0,00	0	◆ 0,00	◆ 0,00	▼ 0,01	
TYT Sosyal	20	13	5	11,75	59	▲ 5,72	▲ 7,90	▲ 7,46	
Toplam:		120	41	13	37,75	31	▲ 22,42	▲ 24,71	▲ 34,74
Soru No	1234567890123456789012345678901234567890								
TYT Türkçe	cAAEDBDBCBDdCECCcC d CDacDAaBDEABCaCaD								
Cevap Anahtarı	B	DAAEDBDBCBDdCECCcCDAECDDBADABBDEABCaCCDC							
TYT Sosyal	DEEdB EAe DabBaEAEd								
Cevap Anahtarı	B	DEECBAEABCDABDEAEABBDAA							

TYT Türkçe				
Türkçe	S	D	Y	B%
Paragrafta Boş Bırakılan Yerleri Tamamlama	2	1	1	50
SÖZCÜKTE VE SÖZ ÖBEKLERİNDE ANLAM	2	1	0	50
CÜMLENİN ANLAMI VE YORUMU	3	2	1	67
Parçadaki Cümlelerin İçerik ve Özellikleri	1	0	1	0
Cümlelerin Ögeleri - Karma	1	1	0	100
TAMLAMALAR	1	0	1	0
SES BİLGİSİ	1	1	0	100
YAZIM KURALLARI	2	2	0	100
NOKTALAMA İŞARETLERİ	2	2	0	100
Yapısı Bakımından Sözcükler	1	1	0	100
ANLATIM TEKNİKLERİ VE DÜŞÜNCEYİ GELİŞTİRME YOLLARI	1	1	0	100
Paragrafta Yardımcı Düşünceler	11	10	0	91
Paragrafın Konusu	11	6	4	55
Paragrafı İkiye Ayırma	1	0	0	0

TYT Sosyal				
Tarih-1	S	D	Y	B%
İlk Çağ'da Başlıca Medeniyet Havzaları	1	1	0	100
Büyük Selçuklu Devleti'nin Yönetim ve Toplum Yapısı	1	0	1	0
Avrupa'da Din Savaşlarından Modern Devlete	1	1	0	100
İsgallerin Başlaması ve Millî Mücadele'ye Hazırlık	1	1	0	100
I. Dünya Savaşı (1914-1918)	1	1	0	100
Coğrafya-1	S	D	Y	B%
Bir Bilim Olarak Coğrafya	1	1	0	100
Haritalarda Yer Şekillerinin Gösterimi	1	0	1	0
Uluslararası Ulaşım Hatları	1	0	0	0
Nüfusun Özellikleri ve Önemi	1	1	0	100
Türkiye'de Başlıca Yüzeş Şekilleri	1	0	0	0
Felsefe	S	D	Y	B%
FELSEFİYİ TANIMA	1	0	1	0
Felsefenin Ortaya Çıkışı	1	1	0	100
Felsefi Düşünce	2	1	1	50
MÖ 6. Yüzyıl - MS 2. Yüzyıl Felsefesinin Düşünce ve Argümanları	1	1	0	100
Din Kül. ve Ahl. Bil.	S	D	Y	B%
İslam Düşüncesinde İtikadi, Siyasi ve Fikhi Yorumlar	1	0	1	0
Allah İnsan İlişkisi	1	1	0	100
İsim ve sıfatlarının yansımalarıyla Allah'ı tanıma.	1	1	0	100
Kur'an'da Bazı Kavramlar	1	1	0	100
İslam'ın inanç esaslarının özelliklerini ayet ve hadisler ışığında analiz eder.	1	1	0	100
Felsefe (Seçmeli)	S	D	Y	B%
MÖ 6. Yüzyıl - MS 2. Yüzyıl Felsefesinin Düşünce ve Argümanları	1	0	0	0
Felsefi Düşünce	2	0	0	0
Felsefenin Anlamı	1	0	0	0
Felsefenin Ortaya Çıkışı	1	0	0	0

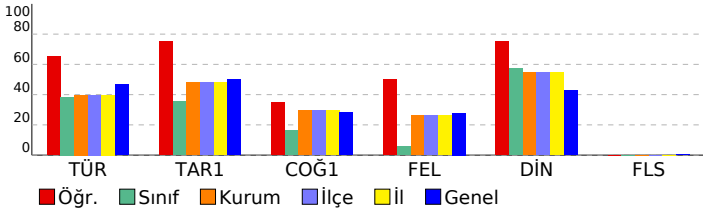

SINAV SONUÇ BELGESİ								TYT GÜÇLENDİREN KURUMSAL DENEME-1											
TRABZON / ARAKLI / HAMİT ÖZDAĞ KIZ ANADOLU İMAM HATİP LİSESİ								DERSLERE GÖRE BAŞARI ANALİZİ											
Öğrenci				Numara		Sınıf		TYT Türkçe				S D Y B%							
HAVANUR DEMİ BİLEK				743		12B		Türkçe				2 0 1 0							
Puan Türü		Puan		Genel Ort.		Dereceler				SÖZCÜKTE VE SÖZ ÖBEKLERİNDE ANLAM				2 0 1 0					
TYT		▼ 156,475		240,800		9 43		43 43		43 43		CÜMLENİN ANLAMI VE YORUMU		3 0 2 0					
Puani Hesaplanan:				44		44		44		1647		Parçadaki Cümlelerin İçerik ve Özellikleri				1 0 0 0			
Katılımlar:				9		45		45		45		Cümlenin Ögeleri - Karma		1 0 1 0					
				9		45		45		1693		TAMLAMALAR				1 0 1 0			
				9		45		45		1693		SES BİLGİSİ				1 0 0 0			
				9		45		45		1693		YAZIM KURALLARI				2 0 1 0			
				9		45		45		1693		NOKTALAMA İŞARETLERİ				2 1 1 50			
				9		45		45		1693		Yapısı Bakımından Sözcükler				1 0 0 0			
				9		45		45		1693		ANLATIM TEKNİKLERİ VE DÜŞÜNCEYİ GELİŞTİRME YOLLARI				1 0 1 0			
				9		45		45		1693		Paragrafta Yardımcı Düşünceler				11 0 9 0			
				9		45		45		1693		Paragrafın Konusu				11 4 5 36			
				9		45		45		1693		Paragrafı İkiye Ayırma				1 0 1 0			
Ders								TYT Sosyal											
Türkçe								Tarih-1											
Tarih-1								Coğrafya-1											
Coğrafya-1								Felsefe											
Felsefe								Din Kül. ve Ahl. Bil.											
Din Kül. ve Ahl. Bil.								Felsefe (Seçmeli)											
Felsefe (Seçmeli)								TYT Sosyal											
TYT Sosyal								Matematik-1											
Matematik-1								Geometri											
Geometri								TYT Matematik											
TYT Matematik								Toplam:											
Toplam:								Soru No											
Soru No								TYT Türkçe											
TYT Türkçe								Cevap Anahtarı											
Cevap Anahtarı								TYT Sosyal											
TYT Sosyal								Cevap Anahtarı											
Cevap Anahtarı								TYT Matematik											
TYT Matematik								Cevap Anahtarı											

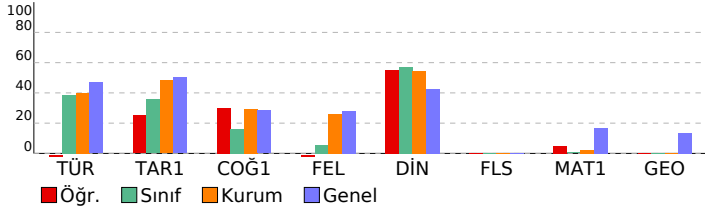

TYT Türkçe				
Türkçe	S	D	Y	B%
Paragrafta Boş Bırakılan Yerleri Tamamlama	2	0	1	0
SÖZCÜKTE VE SÖZ ÖBEKLERİNDE ANLAM	2	0	1	0
CÜMLENİN ANLAMI VE YORUMU	3	0	2	0
Parçadaki Cümlelerin İçerik ve Özellikleri	1	0	0	0
Cümlenin Ögeleri - Karma	1	0	1	0
TAMLAMALAR	1	0	1	0
SES BİLGİSİ	1	0	0	0
YAZIM KURALLARI	2	0	1	0
NOKTALAMA İŞARETLERİ	2	1	1	50
Yapısı Bakımından Sözcükler	1	0	0	0
ANLATIM TEKNİKLERİ VE DÜŞÜNCEYİ GELİŞTİRME YOLLARI	1	0	1	0
Paragrafta Yardımcı Düşünceler	11	0	9	0
Paragrafın Konusu	11	4	5	36
Paragrafı İkiye Ayırma	1	0	1	0
TYT Sosyal				
Tarih-1	S	D	Y	B%
İlk Çağ'da Başlıca Medeniyet Havzaları	1	1	0	100
Büyük Selçuklu Devleti'nin Yönetim ve Toplum Yapısı	1	0	1	0
Avrupa'da Din Savaşlarından Modern Devlete	1	0	1	0
İsgallerin Başlaması ve Millî Mücadele'ye Hazırlık	1	0	1	0
1. Dünya Savaşı (1914-1918)	1	1	0	100
Coğrafya-1				
S	D	Y	B%	
Bir Bilim Olarak Coğrafya	1	0	0	0
Haritalarda Yer Şekillerinin Gösterimi	1	1	0	100
Uluslararası Ulaşım Hatları	1	0	1	0
Nüfusun Özellikleri ve Önemi	1	0	1	0
Türkiye'de Başlıca Yüzeş Şekilleri	1	1	0	100
Felsefe				
S	D	Y	B%	
FELSEFİYİ TANIMA	1	0	1	0
Felsefenin Ortaya Çıkışı	1	0	1	0
Felsefi Düşünce	2	0	2	0
MÖ 6. Yüzyıl - MS 2. Yüzyıl Felsefesinin Düşünce ve Argümanları	1	0	1	0
Din Kül. ve Ahl. Bil.				
S	D	Y	B%	
İslam Düşüncesinde İtikadi, Siyasi ve Fikhi Yorumlar	1	0	1	0
Allah İnsan İlişkisi	1	1	0	100
İsim ve sıfatlarının yansımalarıyla Allah'ı tanı. Kur'an'da Bazı Kavramlar	1	0	0	0
İslam'ın inanç esaslarının özelliklerini ayet ve hadisler ışığında analiz eder.	1	1	0	100
Felsefe (Seçmeli)				
S	D	Y	B%	
MÖ 6. Yüzyıl - MS 2. Yüzyıl Felsefesinin Düşünce ve Argümanları	1	0	0	0
Felsefi Düşünce	2	0	0	0
Felsefenin Anlamı	1	0	0	0
Felsefenin Ortaya Çıkışı	1	0	0	0
TYT Matematik				
Matematik-1	S	D	Y	B%
Basit Olayların Olasılıkları	2	0	0	0
Oran ve orantı kavramlarını kullanarak problemler çözer.	3	0	0	0
Sayı Kümeleri	2	0	0	0
Birinci Dereceden Denklemler ve Eşitsizlikler	4	0	1	0
Üslü İfadeleri İçeren Denklemleri Çözer.	2	0	0	0
Birinci dereceden bir bilinmeyenli denklem ve eşitsizliklerin çözüm kümelerini bulur.	4	1	0	25
Tam sayılarda bölünebilme kurallarıyla ilgili problemler çözer.	1	0	0	0
Üslü İfadeler ve Denklemler	3	1	0	33
Gerçek hayatta periyodik olarak tekrar eden durumları içeren problemleri çözer.	1	0	0	0
Denklemler ve eşitsizlikler ile ilgili problemler çözer.	5	0	0	0
Gerçek hayat durumunu yansıtan veri gruplarını uygun grafik türleriyle temsil ederek yorumlar.	1	0	0	0
Bileşik önermeyi örneklerle açıklar; ve, veya, ya da bağlaçları ile kurulan bileşik önermelerin özelliklerini ve De Morgan Mutlak Değer İçeren Birinci Dereceden Bir Bilinmeyenli Denklem ve Eşitsizliklerin Çözüm Kümelerini Bulur.	1	0	1	0
Mutlak Değer İçeren Birinci Dereceden Bir Bilinmeyenli Denklem ve Eşitsizliklerin Çözüm Kümelerini Bulur.	1	0	0	0
Geometri				
S	D	Y	B%	
Geometrik Kavramlar ve Doğruda Açılar	1	0	0	0
Dik Üçgen ve Pisagor Teoremi	1	0	0	0
Üçgende Alan	1	0	0	0
Üçgenlerin Benzerliği	1	0	0	0
Çokgenler	1	0	0	0
Kare	1	0	0	0
Dikdörtgen	1	0	0	0
Yamuk	1	0	0	0
Prizmalar	2	0	0	0

SINAV SONUÇ BELGESİ							
TRABZON / ARAKLI / HAMİT ÖZDAĞ KIZ ANADOLU İMAM HATİP LİSESİ							
Öğrenci				Numara	Sınıf		
ŞEYMA GENÇ				702	12B		
Puan Türü	Puan	Genel Ort.	Dereceler				
			Snf	Kurum	İlçe	İl	Genel
TYT	▼ 179,310	240,800	7	38	38	38	1395
Puanı Hesaplanan:			44	44	44	1647	
Katılımlar:			9	45	45	45	1693

Ders	Soru	Doğru	Yanlış	Net	Başarı %	Sınıf Ort.	Kurum Ort.	Genel Ort.
Türkçe	40	8	12	5,00	13	▼ 15,36	▼ 15,89	▼ 18,75
Tarih-1	5	1	4	0,00	0	▼ 1,78	▼ 2,41	▼ 2,51
Coğrafya-1	5	1	4	0,00	0	▼ 0,81	▼ 1,47	▼ 1,42
Felsefe	5	1	2	0,50	10	▲ 0,28	▼ 1,31	▼ 1,39
Din Kül. ve Ahl. Bil.	5	1	2	0,50	10	▼ 2,86	▼ 2,72	▼ 2,14
Felsefe (Seçmeli)	5	0	0	0,00	0	◆ 0,00	◆ 0,00	▼ 0,01
TYT Sosyal	20	4	12	1,00	5	▼ 5,72	▼ 7,90	▼ 7,46
Matematik-1	30	2	3	1,25	4	▲ 0,19	▲ 0,72	▼ 5,08
Geometri	10	0	0	0,00	0	◆ 0,00	◆ 0,00	▼ 1,37
TYT Matematik	40	2	3	1,25	3	▲ 0,19	▲ 0,72	▼ 6,44
Fizik	7	2	2	1,50	21	▲ 0,64	▲ 0,28	▲ 0,66
Kimya	7	2	1	1,75	25	▲ 0,19	▲ 0,03	▲ 0,85
Biyoloji	6	2	0	2,00	33	▲ 0,31	▲ -0,12	▲ 0,57
TYT Fen	20	6	3	5,25	26	▲ 1,14	▲ 0,19	▲ 2,09
<b>Toplam:</b>	<b>120</b>	<b>20</b>	<b>30</b>	<b>12,50</b>	<b>10</b>	<b>▼ 22,42</b>	<b>▼ 24,71</b>	<b>▼ 34,74</b>

Soru No	1234567890123456789012345678901234567890
TYT Türkçe	acA babC DcCbC C e Dcb eB d
Cevap Anahtarı	B DAAEDBDCBDDCECCDCAECCDCBADABBDEABCACDC
TYT Sosyal	acbdBdbcdCDe aEbc
Cevap Anahtarı	B DEECBAEABCDAEBDEAEABBDDAA
TYT Matematik	bd ED a
Cevap Anahtarı	B AEBDCBCADCDEEEAADEDBCADEACACBEECADBBDEAC
TYT Fen	dE cC e EC CD
Cevap Anahtarı	B EEBACEBEDCBECCDCBCEA

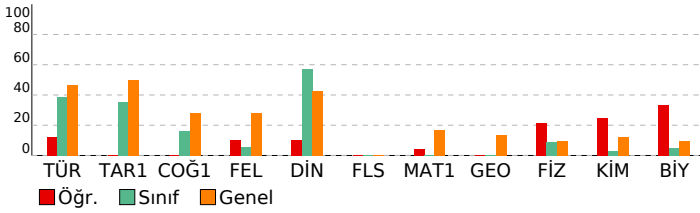

## TYT GÜÇLENDİREN KURUMSAL DENEME-1

DERSLERE GÖRE BAŞARI ANALİZİ				
TYT Türkçe				
Türkçe	S	D	Y	B%
Paragrafta Boş Birakılan Yerleri Tamamlama	2	0	2	0
SÖZCÜKTE VE SÖZ ÖBEKLERİNDE ANLAM	2	0	0	0
CÜMLÜNİN ANLAMI VE YORUMU	3	1	1	33
Parçadaki Cümlelerin İçerik ve Özellikleri	1	0	1	0
Cümlenin Ögeleri - Karma	1	0	0	0
TAMLAMALAR	1	0	0	0
SES BİLGİSİ	1	0	0	0
YAZIM KURALLARI	2	0	0	0
NOKTALAMA İŞARETLERİ	2	1	1	50
Yapısı Bakımından Sözcükler	1	0	0	0
ANLATIM TEKNİKLERİ VE DÜŞÜNCEYİ GELİŞTİRME YOLLARI	1	0	1	0
Paragrafta Yardımcı Düşünceler	11	4	2	36
Paragrafın Konusu	11	2	4	18
Paragrafı İkiye Ayırma	1	0	0	0

TYT Sosyal				
Tarih-1				
Tarih-1	S	D	Y	B%
İlk Çağ'da Başlıca Medeniyet Havzaları	1	1	0	100
Büyük Selçuklu Devleti'nin Yönetim ve Toplum Yapısı	1	0	1	0
Avrupa'da Din Savaşlarından Modern Devlete	1	0	1	0
İsgallerin Başlaması ve Millî Mücadele'ye Hazırlık	1	0	1	0
1. Dünya Savaşı (1914-1918)	1	0	1	0
Coğrafya-1				
Coğrafya-1	S	D	Y	B%
Bir Bilim Olarak Coğrafya	1	0	1	0
Haritalarda Yer Şekillerinin Gösterimi	1	0	1	0
Uluslararası Ulaşım Hatları	1	0	1	0
Nüfus Özellikleri ve Önemi	1	0	1	0
Türkiye'de Başlıca Yüzeş Şekilleri	1	1	0	100
Felsefe				
Felsefe	S	D	Y	B%
FELSEFİYİ TANIMA	1	0	1	0
Felsefenin Ortaya Çıkışı	1	0	0	0
Felsefi Düşünce	2	0	1	0
MÖ 6. Yüzyıl - MS 2. Yüzyıl Felsefesinin Düşünce ve Argümanları	1	1	0	100
Din Kül. ve Ahl. Bil.				
Din Kül. ve Ahl. Bil.	S	D	Y	B%
İslam Düşüncesinde İtikadi, Siyasi ve Fikhi Yorumlar	1	0	0	0
Allah İnsan İlişkisi	1	0	0	0
İsim ve sıfatlarının yansımalarıyla Allah'ı tanıtır.	1	0	1	0
Kur'an'da Bazı Kavramlar	1	0	1	0
İslam'ın inanç esaslarının özelliklerini ayet ve hadisler ışığında analiz eder.	1	1	0	100
Felsefe (Seçmeli)				
Felsefe (Seçmeli)	S	D	Y	B%
MÖ 6. Yüzyıl - MS 2. Yüzyıl Felsefesinin Düşünce ve Argümanları	1	0	0	0
Felsefi Düşünce	2	0	0	0
Felsefenin Anlamı	1	0	0	0
Felsefenin Ortaya Çıkışı	1	0	0	0

TYT Matematik				
Matematik-1				
Matematik-1	S	D	Y	B%
Basit Olayların Olasılıkları	2	0	1	0
Oran ve orantı kavramlarını kullanarak problemler çözer.	3	0	0	0
Sayı Kümeleri	2	1	0	50
Birinci Dereceden Denklemler ve Eşitsizlikler	4	1	0	25
Üslü ifadeleri içeren denklemleri çözer.	2	0	0	0
Birinci dereceden bir bilinmeyenli denklem ve eşitsizliklerin çözüm kümelerini bulur.	4	0	0	0
Tam sayılarda bölünebilme kurallarıyla ilgili problemler çözer.	1	0	0	0
Üslü ifadeler ve Denklemler	3	0	0	0
Gerçek hayatta periyodik olarak tekrar eden durumları içeren problemleri çözer.	1	0	0	0
Denklemler ve eşitsizlikler ile ilgili problemler çözer.	5	0	1	0
Gerçek hayat durumunu yansıtan veri gruplarını uygun grafik türleriyle temsil ederek yorumlar.	1	0	1	0
Bileşik önermeyi örneklerle açıklar; ve, veya, ya da bağlaçları ile kurulan bileşik önermelerin özelliklerini ve De Morgan'ın kurallarıyla ilgili problemler çözer.	1	0	0	0
Mutlak değer içeren birinci dereceden bir bilinmeyenli denklem ve eşitsizliklerin çözüm kümelerini bulur.	1	0	0	0
Geometri				
Geometri	S	D	Y	B%
Geometrik Kavramlar ve Doğruya Açılar	1	0	0	0
Dik Üçgen ve Pisagor Teoremi	1	0	0	0
Üçgende Alan	1	0	0	0
Üçgenlerin Benzerliği	1	0	0	0
Çokgenler	1	0	0	0
Kare	1	0	0	0
Dikdörtgen	1	0	0	0
Yamuk	1	0	0	0
Prizmalar	2	0	0	0

TYT Fen				
Fizik				
Fizik	S	D	Y	B%
Adezyon, Kohezyon, Yüzeş Gerilimi ve Kılcalık	1	0	0	0
Yay Dalgaları	1	0	0	0
Gölge	1	1	0	100
Hâl Değişimi ve Denge Sıcaklığı	1	0	1	0
Kuvvet ve Özellikleri	1	0	0	0
Kaldırma Kuvveti	1	1	0	100
Elektrik Devreleri	1	0	1	0
Kimya				
Kimya	S	D	Y	B%
Kimyanın Sembolik Dili	1	0	0	0
Atomun Yapısı	1	1	0	100
Saf maddelerin hâl değişim grafiklerini yorumlar.	1	1	0	100
Fiziksel ve Kimyasal Değişimler	1	0	0	0
Mol Kavramı	1	0	0	0
Asitleri ve bazları bilinen özelliklerini yardımıyla ayırt eder.	1	0	1	0
Ayırma ve Saflaştırma Teknikleri	1	0	0	0
Biyoloji				
Biyoloji	S	D	Y	B%
Kan Grupları	1	0	0	0
Organik Bileşikler	1	0	0	0
Hücre Zarından Madde Geçişleri	1	0	0	0
Nükleik Asitler	1	0	0	0
KALİTİMİN GENEL İLKELERİ	1	1	0	100
Okaryotik Alevler	1	1	0	100

<b>SINAV SONUÇ BELGESİ</b>	<b>TYT GÜÇLENDİREN KURUMSAL DENEME-1</b>
TRABZON / ARAKLI / HAMİT ÖZDAĞ KIZ ANADOLU İMAM HATİP LİSESİ	<b>DERSLERE GÖRE BAŞARI ANALİZİ</b>

Öğrenci	Numara	Sınıf
YASEMİN DEMİR	703	12B

Puan Türü	Puan	Genel Ort.	Dereceler				
			Snf	Kurum	İlçe	İl	Genel
TYT	▼ 201,668	240,800	5	29	29	29	1180
Puanı Hesaplanan:			44	44	44	44	1647
Katılımlar:			9	45	45	45	1693

Ders	Soru	Doğru	Yanlış	Net	Başarı %	Sınıf Ort.	Kurum Ort.	Genel Ort.
Türkçe	40	21	15	17,25	43	▲ 15,36	▲ 15,89	▼ 18,75
Tarih-1	5	1	4	0,00	0	▼ 1,78	▼ 2,41	▼ 2,51
Coğrafya-1	5	1	3	0,25	5	▼ 0,81	▼ 1,47	▼ 1,42
Felsefe	5	2	1	1,75	35	▲ 0,28	▲ 1,31	▲ 1,39
Din Kül. ve Ahl. Bil.	5	2	3	1,25	25	▼ 2,86	▼ 2,72	▼ 2,14
Felsefe (Seçmeli)	5	0	0	0,00	0	◆ 0,00	◆ 0,00	▼ 0,01
TYT Sosyal	20	6	11	3,25	16	▼ 5,72	▼ 7,90	▼ 7,46
Fizik	7	0	0	0,00	0	▼ 0,64	▼ 0,28	▼ 0,66
Kimya	7	0	1	-0,25	-4	▼ 0,19	▼ 0,03	▼ 0,85
Biyoloji	6	1	3	0,25	4	▼ 0,31	▲ -0,12	▼ 0,57
TYT Fen	20	1	4	0,00	0	▼ 1,14	▼ 0,19	▼ 2,09
<b>Toplam:</b>	<b>120</b>	<b>28</b>	<b>30</b>	<b>20,50</b>	<b>17</b>	<b>▼ 22,42</b>	<b>▼ 24,71</b>	<b>▼ 34,74</b>

Soru No	12345678901234567890123456789012345678901234567890
---------	--

TYT Türkçe	daaAEeBcAab cC eE CDCcCDDBCDdcEeA eDCC
Cevap Anahtarı	A ACBAEDBBADABDCDEACDCCCECDDBCDBDEAAADCCDCC

TYT Sosyal	cCdcceBbb b AdDAAcE
Cevap Anahtarı	A BCEEDCBAEADBEADBAEAEADBB

TYT Fen	c deeC
Cevap Anahtarı	A BECABEEDCEBCDEAECBDC

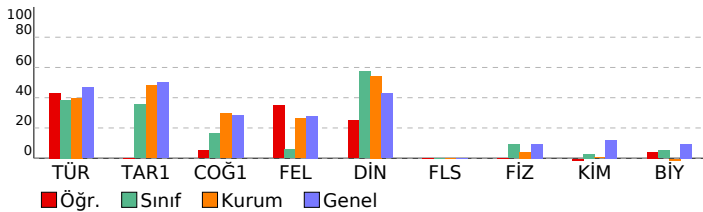

TYT Türkçe	S	D	Y	B%
<b>Türkçe</b>	2	1	1	50
Paragrafın Boş Bırakılan Yerleri Tamamlama	2	1	1	50
SÖZCÜKTE VE SÖZ ÖBEKLERİNDE ANLAM	2	0	2	0
CÜMLENİN ANLAMI VE YORUMU	3	3	0	100
Parçadaki Cümlelerin İçerik ve Özellikleri	1	0	1	0
Cümlenin Ögeleri - Karma	1	0	1	0
TAMLAMALAR	1	1	0	100
SES BİLGİSİ	1	0	1	0
YAZIM KURALLARI	2	0	1	0
NOKTALAMA İŞARETLERİ	2	1	1	50
Yapısı Bakımından Sözcükler	1	0	0	0
ANLATIM TEKNİKLERİ VE DÜŞÜNCEYİ GELİŞTİRME YOLLARI	1	0	1	0
Paragrafın Yardımcı Düşünceler	11	7	3	64
Paragrafın Konusu	11	7	3	64
Paragrafı İkiye Ayırma	1	1	0	100

TYT Sosyal	S	D	Y	B%
<b>Tarih-1</b>	1	0	1	0
İlk Çağ'da Başlıca Medeniyet Havzaları	1	0	1	0
Büyük Selçuklu Devleti'nin Yönetim ve Toplum Yapısı	1	1	0	100
Avrupa'da Din Savaşlarından Modern Devlete	1	0	1	0
Isgallerin Başlaması ve Millî Mücadele'ye Hazırlık	1	0	1	0
I. Dünya Savaşı (1914-1918)	1	0	1	0
<b>Coğrafya-1</b>	1	0	1	0
Bir Bilim Olarak Coğrafya	1	0	1	0
Haritalarda Yer Şekillerinin Gösterimi	1	1	0	100
Uluslararası Ulaşım Hatları	1	0	1	0
Nüfusun Özellikleri ve Önemi	1	0	1	0
Türkiye'de Başlıca Yüzeysel Şekilleri	1	0	0	0

Felsefe	S	D	Y	B%
<b>FELSEFEYİ TANIMA</b>	1	0	1	0
Felsefenin Ortaya Çıkışı	1	0	0	0
Felsefi Düşünce	2	1	0	50
MÖ 6. Yüzyıl - MS 2. Yüzyıl Felsefesinin Düşünce ve Argümanları	1	1	0	100
<b>Din Kül. ve Ahl. Bil.</b>	1	0	1	0
İslam Düşüncesinde İtikadi, Siyasi ve Fikhi Yorumlar	1	0	1	0
Allah İnsan İlişkisi	1	1	0	100
İsim ve sıfatlarının yansımalarıyla Allah'ı tanıtır.	1	0	1	0
Kur'an'da Bazı Kavramlar	1	0	1	0
İslam'ın inanç esaslarının özelliklerini ayet ve hadisler ışığında analiz eder.	1	1	0	100

Felsefe (Seçmeli)	S	D	Y	B%
MÖ 6. Yüzyıl - MS 2. Yüzyıl Felsefesinin Düşünce ve Argümanları	1	0	0	0
Felsefi Düşünce	2	0	0	0
Felsefenin Anlamı	1	0	0	0
Felsefenin Ortaya Çıkışı	1	0	0	0

TYT Fen	S	D	Y	B%
<b>Fizik</b>	1	0	0	0
Adezyon, Kohezyon, Yüzeysel Gerilimi ve Kılcalık	1	0	0	0
Yay Dalgaları	1	0	0	0
Gölge	1	0	0	0
Hâl Değişimi ve Denge Sıcaklığı	1	0	0	0
Kuvvet ve Özellikleri	1	0	0	0
Kaldırma Kuvveti	1	0	0	0
Elektrik Devreleri	1	0	0	0

Kimya	S	D	Y	B%
<b>Kimyanın Sembolik Dili</b>	1	0	0	0
Atomun Yapısı	1	0	0	0
Saf maddelerin hâl değişim grafiklerini yorumlar.	1	0	0	0
Fiziksel ve Kimyasal Değişimler	1	0	0	0
Mol Kavramı	1	0	0	0
Asitler ve bazları bilinen özellikleri yardımıyla ayırt eder.	1	0	0	0
Ayırma ve Saflaştırma Teknikleri	1	0	1	0

Biyoloji	S	D	Y	B%
<b>Kan Grupları</b>	1	0	0	0
Organik Bileşikler	1	0	0	0
Hücre Zarından Madde Geçişleri	1	0	1	0
Nükleik Asitler	1	0	1	0
KALITIMIN GENEL İLKELERİ	1	0	1	0
Ökaryotik Alevler	1	1	0	100

SINAV SONUÇ BELGESİ							
TRABZON / ARAKLI / HAMİT ÖZDAĞ KIZ ANADOLU İMAM HATİP LİSESİ							
Öğrenci				Numara		Sınıf	
YASEMİN KARABELA				0		12B	
Puan Türü	Puan	Genel Ort.	Dereceler				
			Snf	Kurum	İlçe	İl	Genel
TYT	▲ 248,418	240,800	2	10	10	10	718
Puanı Hesaplanan:			44	44	44	44	1647
Katılımlar:			9	45	45	45	1693

Ders	Soru	Doğru	Yanlış	Net	Başarı %	Sınıf Ort.	Kurum Ort.	Genel Ort.
Türkçe	40	27	9	24,75	62	▲ 15,36	▲ 15,89	▲ 18,75
Tarih-1	5	4	1	3,75	75	▲ 1,78	▲ 2,41	▲ 2,51
Coğrafya-1	5	2	3	1,25	25	▲ 0,81	▼ 1,47	▼ 1,42
Felsefe	5	1	4	0,00	0	▼ 0,28	▼ 1,31	▼ 1,39
Din Kül. ve Ahl. Bil.	5	3	2	2,50	50	▼ 2,86	▼ 2,72	▲ 2,14
Felsefe (Seçmeli)	5	0	0	0,00	0	◆ 0,00	◆ 0,00	▼ 0,01
TYT Sosyal	20	10	10	7,50	38	▲ 5,72	▼ 7,90	▲ 7,46
Fizik	7	3	3	2,25	32	▲ 0,64	▲ 0,28	▲ 0,66
Kimya	7	1	3	0,25	4	▲ 0,19	▲ 0,03	▼ 0,85
Biyoloji	6	2	2	1,50	25	▲ 0,31	▲ -0,12	▲ 0,57
TYT Fen	20	6	8	4,00	20	▲ 1,14	▲ 0,19	▲ 2,09
<b>Toplam:</b>	<b>120</b>	<b>43</b>	<b>27</b>	<b>36,25</b>	<b>30</b>	<b>▲ 22,42</b>	<b>▲ 24,71</b>	<b>▲ 34,74</b>

Soru No 1234567890123456789012345678901234567890

TYT Türkçe aAAEceDCBDDCECCcC b CDcbDbBBEeEABCAcDCDC  
Cevap Anahtarı B DAAEDBDCBDDCECCcC CAECDCDBADABBDEABCAcCDC

TYT Sosyal DEEdBeaAeCcAbacEcaAB  
Cevap Anahtarı B DEECBAEABCDAEBDEAEABBDAA

TYT Fen Ec dCdBda c C CcBe  
Cevap Anahtarı B EEBACEBEDCBECDDBCEA

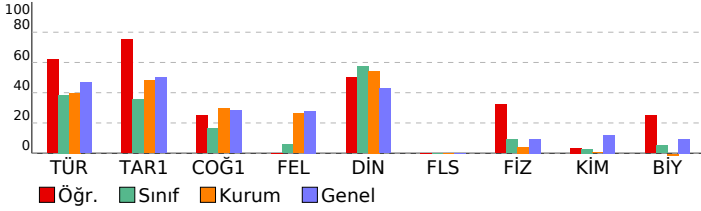

## TYT GÜÇLENDİREN KURUMSAL DENEME-1

### DERSLERE GÖRE BAŞARI ANALİZİ

TYT Türkçe	S	D	Y	B%
<b>Türkçe</b>	2	0	1	0
Paragrafta Boş Bırakılan Yerleri Tamamlama	2	0	1	0
SÖZCÜKTE VE SÖZ ÖBEKLERİNDE ANLAM	2	1	0	50
CÜMLENİN ANLAMI VE YORUMU	3	2	1	67
Parçadaki Cümlelerin İçerik ve Özellikleri	1	0	1	0
Cümlenin Ögeleri - Karma	1	0	1	0
TAMLAMALAR	1	1	0	100
SES BİLGİSİ	1	1	0	100
YAZIM KURALLARI	2	1	1	50
NOKTALAMA İŞARETLERİ	2	2	0	100
Yapısı Bakımından Sözcükler	1	1	0	100
ANLATIM TEKNİKLERİ VE DÜŞÜNCEYİ GELİŞTİRME YOLLARI	1	1	0	100
Paragrafta Yardımcı Düşünceler	11	10	1	91
Paragrafın Konusu	11	7	3	64
Paragrafı İkiye Ayırma	1	0	0	0

TYT Sosyal	S	D	Y	B%
<b>Tarih-1</b>	1	1	0	100
İlk Çağ'da Başlıca Medeniyet Havzaları	1	1	0	100
Büyük Selçuklu Devleti'nin Yönetim ve Toplum Yapısı	1	0	1	0
Avrupa'da Din Savaşlarından Modern Devlete	1	1	0	100
Isgallerin Başlaması ve Millî Mücadele'ye Hazırlık	1	1	0	100
I. Dünya Savaşı (1914-1918)	1	1	0	100
<b>Coğrafya-1</b>	1	1	0	100
Bir Bilim Olarak Coğrafya	1	1	0	100
Haritalarda Yer Şekillerinin Gösterimi	1	0	1	0
Uluslararası Ulaşım Hatları	1	0	1	0
Nüfusun Özellikleri ve Önemi	1	0	1	0
Türkiye'de Başlıca Yüzeysel Şekilleri	1	1	0	100
<b>Felsefe</b>	1	0	1	0
FELSEFEYİ TANIMA	1	0	1	0
Felsefenin Ortaya Çıkışı	1	0	1	0
Felsefi Düşünce	2	1	1	50
MÖ 6. Yüzyıl - MS 2. Yüzyıl Felsefesinin Düşünce ve Argümanları	1	0	1	0
<b>Din Kül. ve Ahl. Bil.</b>	1	1	0	100
İslam Düşüncesinde İtikadi, Siyasi ve Fikhi Yorumlar	1	1	0	100
Allah İnsan İlişkisi	1	1	0	100
İsim ve sıfatlarının yansımalarıyla Allah'ı tanıtır.	1	0	1	0
Kur'an'da Bazı Kavramlar	1	0	1	0
İslam'ın inanç esaslarının özelliklerini ayet ve hadisler ışığında analiz eder.	1	1	0	100
<b>Felsefe (Seçmeli)</b>	1	0	1	0
MÖ 6. Yüzyıl - MS 2. Yüzyıl Felsefesinin Düşünce ve Argümanları	1	0	1	0
Felsefi Düşünce	2	0	0	0
Felsefenin Anlamı	1	0	0	0
Felsefenin Ortaya Çıkışı	1	0	0	0

TYT Fen	S	D	Y	B%
<b>Fizik</b>	1	1	0	100
Adezyon, Kohezyon, Yüzey Gerilimi ve Kılcalık	1	1	0	100
Yay Dalgaları	1	0	1	0
Gölge	1	1	0	100
Hâl Değişimi ve Denge Sıcaklığı	1	0	1	0
Kuvvet ve Özellikleri	1	0	0	0
Kaldırma Kuvveti	1	0	1	0
Elektrik Devreleri	1	1	0	100
<b>Kimya</b>	1	0	1	0
Kimyanın Sembolik Dili	1	0	0	0
Atomun Yapısı	1	1	0	100
Saf maddelerin hâl değişim grafiklerini yorumlar.	1	0	0	0
Fiziksel ve Kimyasal Değişimler	1	0	1	0
Mol Kavramı	1	0	0	0
Asitler ve bazları bilinen özellikleri yardımıyla ayırt eder.	1	0	1	0
Ayırma ve Saflaştırma Teknikleri	1	0	1	0
<b>Biyoloji</b>	1	0	1	0
Kan Grupları	1	0	0	0
Organik Bileşikler	1	0	0	0
Hücre Zarından Madde Geçişleri	1	0	1	0
Nükleik Asitler	1	1	0	100
KALITIMIN GENEL İLKELERİ	1	0	1	0
Ökaryotik Alevler	1	1	0	100

SINAV SONUÇ BELGESİ							
TRABZON / ARAKLI / HAMİT ÖZDAĞ KIZ ANADOLU İMAM HATİP LİSESİ							
Öğrenci				Numara	Sınıf		
AYŞE SUDE BEŞİR				723	12C		
Puan Türü	Puan	Genel Ort.	Dereceler				
			Snf	Kurum	İlçe	İl	Genel
TYT	▲ 269,695	240,800	2	5	5	5	529
Puanı Hesaplanan:			44	44	44	1647	
Katılımlar:			8	45	45	45	1693

Ders	Soru	Doğru	Yanlış	Net	Başarı %	Sınıf Ort.	Kurum Ort.	Genel Ort.
Türkçe	40	30	6	28,50	71	▲ 20,47	▲ 15,89	▲ 18,75
Tarih-1	5	5	0	5,00	100	▲ 3,34	▲ 2,41	▲ 2,51
Coğrafya-1	5	1	2	0,50	10	▼ 2,09	▼ 1,47	▼ 1,42
Felsefe	5	4	1	3,75	75	▲ 1,94	▲ 1,31	▲ 1,39
Din Kül. ve Ahl. Bil.	5	4	1	3,75	75	▲ 3,12	▲ 2,72	▲ 2,14
Felsefe (Seçmeli)	5	0	0	0,00	0	◆ 0,00	◆ 0,00	▼ 0,01
TYT Sosyal	20	14	4	13,00	65	▲ 10,50	▲ 7,90	▲ 7,46
Matematik-1	30	2	3	1,25	4	▼ 1,34	▲ 0,72	▼ 5,08
Geometri	10	0	0	0,00	0	▼ 0,25	◆ 0,00	▼ 1,37
TYT Matematik	40	2	3	1,25	3	▼ 1,59	▲ 0,72	▼ 6,44
Fizik	7	1	0	1,00	14	▲ 0,25	▲ 0,28	▲ 0,66
Kimya	7	0	1	-0,25	-4	▼ 0,25	▼ 0,03	▼ 0,85
Biyoloji	6	0	0	0,00	0	▲ -0,22	▲ -0,12	▼ 0,57
TYT Fen	20	1	1	0,75	4	▲ 0,28	▲ 0,19	▼ 2,09
<b>Toplam:</b>	<b>120</b>	<b>47</b>	<b>14</b>	<b>43,50</b>	<b>36</b>	<b>▲ 32,84</b>	<b>▲ 24,71</b>	<b>▲ 34,74</b>

Soru No	1234567890123456789012345678901234567890
TYT Türkçe	DAAbDBDCBDDCECCcC E DdADaEdcEABCACDC
Cevap Anahtarı	B DAAEDBDCBDDCECCDCAECDDBADABBDEABCACDC
TYT Sosyal	DEECB cAe DbEBDEaAB
Cevap Anahtarı	B DEECBAEABCDABEBDEAEABBDAA
TYT Matematik	e E b Bb
Cevap Anahtarı	B AEBDCBCADCDEEEAAEDBCADEACACBEECADBBDEAC
TYT Fen	Bc
Cevap Anahtarı	B EEBACEBEDCBECDDBCEA

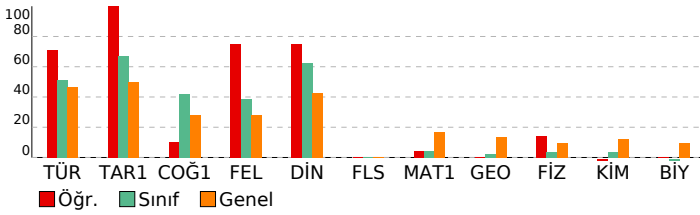

## TYT GÜÇLENDİREN KURUMSAL DENEME-1

DERSLERE GÖRE BAŞARI ANALİZİ			
TYT Türkçe			
Türkçe	S	D	Y B%
Paragrafta Boş Birakılan Yerleri Tamamlama	2	1	0 50
SÖZCÜKTE VE SÖZ ÖBEKLERİNDE ANLAM	2	0	0 0
CÜMLENİN ANLAMI VE YORUMU	3	2	1 67
Parçadaki Cümlelerin İçerik ve Özellikleri	1	1	0 100
Cümlenin Ögeleri - Karma	1	1	0 100
TAMLAMALAR	1	0	1 0
SES BİLGİSİ	1	0	1 0
YAZIM KURALLARI	2	1	1 50
NOKTALAMA İŞARETLERİ	2	2	0 100
Yapısı Bakımından Sözcükler	1	1	0 100
ANLATIM TEKNİKLERİ VE DÜŞÜNCEYİ GELİŞTİRME YOLLARI	1	1	0 100
Paragrafta Yardımcı Düşünceler	11	10	1 91
Paragrafın Konusu	11	10	1 91
Paragrafı İkiye Ayırma	1	0	0 0

TYT Sosyal			
Tarih-1			
Tarih-1	S	D	Y B%
İlk Çağ'da Başlıca Medeniyet Havzaları	1	1	0 100
Büyük Selçuklu Devleti'nin Yönetim ve Toplum Yapısı	1	1	0 100
Avrupa'da Din Savaşlarından Modern Devlete	1	1	0 100
Isgallerin Başlaması ve Millî Mücadele'ye Hazırlık	1	1	0 100
I. Dünya Savaşı (1914-1918)	1	1	0 100
Coğrafya-1			
Coğrafya-1	S	D	Y B%
Bir Bilim Olarak Coğrafya	1	1	0 100
Haritalarda Yer Şekillerinin Gösterimi	1	0	1 0
Uluslararası Ulaşım Hatları	1	0	0 0
Nüfusun Özellikleri ve Önemi	1	0	1 0
Türkiye'de Başlıca Yüzeş Şekilleri	1	0	0 0
Felsefe			
Felsefe	S	D	Y B%
FELSEFİYİ TANIMA	1	1	0 100
Felsefenin Ortaya Çıkışı	1	1	0 100
Felsefi Düşünce	2	1	1 50
MÖ 6. Yüzyıl - MS 2. Yüzyıl Felsefesinin Düşünce ve Argümanları	1	1	0 100
Din Kül. ve Ahl. Bil.			
Din Kül. ve Ahl. Bil.	S	D	Y B%
İslam Düşüncesinde İtikadi, Siyasi ve Fikhi Yorumlar	1	1	0 100
Allah İnsan İlişkisi	1	1	0 100
İsim ve sıfatlarının yansımalarıyla Allah'ı tanıtır.	1	0	1 0
Kur'an'da Bazı Kavramlar	1	1	0 100
İslam'ın inanç esaslarının özelliklerini ayet ve hadisler ışığında analiz eder.	1	1	0 100
Felsefe (Seçmeli)			
Felsefe (Seçmeli)	S	D	Y B%
MÖ 6. Yüzyıl - MS 2. Yüzyıl Felsefesinin Düşünce ve Argümanları	1	0	0 0
Felsefi Düşünce	2	0	0 0
Felsefenin Anlamı	1	0	0 0
Felsefenin Ortaya Çıkışı	1	0	0 0

TYT Matematik			
Matematik-1			
Matematik-1	S	D	Y B%
Basit Olayların Olasılıkları	2	0	0 0
Oran ve orantı kavramlarını kullanarak problemler çözer.	3	0	1 0
Sayı Kümeleri	2	1	0 50
Birinci Dereceden Denklemler ve Eşitsizlikler	4	0	0 0
Üslü ifadeleri içeren denklemler çözer.	2	0	0 0
Birinci dereceden bir bilinmeyenli denklem ve eşitsizliklerin çözüm kümelerini bulur.	4	0	1 0
Tam sayılarda bölünebilme kurallarıyla ilgili problemler çözer.	1	0	0 0
Üslü ifadeler ve Denklemler	3	0	0 0
Gerçek hayatta periyodik olarak tekrar eden durumları içeren problemleri çözer.	1	0	0 0
Denklemler ve eşitsizlikler ile ilgili problemler çözer.	5	0	1 0
Gerçek hayat durumunu yansıtan veri gruplarını uygun grafik türleriyle temsil ederek yorumlar.	1	1	0 100
Bileşik önermeyi örneklerle açıklar; ve, veya, ya da bağlaçları ile kurulan bileşik önermelerin özelliklerini ve De Morgan'ın kurallarıyla ilgili problemler çözer.	1	0	0 0
Mutlak değer içeren birinci dereceden bir bilinmeyenli denklem ve eşitsizliklerin çözüm kümelerini bulur.	1	0	0 0
Geometri			
Geometri	S	D	Y B%
Geometrik Kavramlar ve Doğru Açılar	1	0	0 0
Dik Üçgen ve Pisagor Teoremi	1	0	0 0
Üçgende Alan	1	0	0 0
Üçgenlerin Benzerliği	1	0	0 0
Çokgenler	1	0	0 0
Kare	1	0	0 0
Dikdörtgen	1	0	0 0
Yamuk	1	0	0 0
Prizmalar	2	0	0 0

TYT Fen			
Fizik			
Fizik	S	D	Y B%
Adezyon, Kohezyon, Yüzeş Gerilimi ve Kılcalık	1	1	0 100
Yay Dalgaları	1	0	0 0
Gölge	1	0	0 0
Hâl Değişimi ve Denge Sıcaklığı	1	0	0 0
Kuvvet ve Özellikleri	1	0	0 0
Kaldırma Kuvveti	1	0	0 0
Elektrik Devreleri	1	0	0 0
Kimya			
Kimya	S	D	Y B%
Kimyanın Sembolik Dili	1	0	0 0
Atomun Yapısı	1	0	0 0
Saf maddelerin hâl değişim grafiklerini yorumlar.	1	0	0 0
Fiziksel ve Kimyasal Değişimler	1	0	0 0
Mol Kavramı	1	0	0 0
Asitleri ve bazları bilinen özellikleri yardımıyla ayırt eder.	1	0	0 0
Ayırma ve Saflaştırma Teknikleri	1	0	1 0
Biyoloji			
Biyoloji	S	D	Y B%
Kan Grupları	1	0	0 0
Organik Bileşikler	1	0	0 0
Hücre Zarından Madde Geçişleri	1	0	0 0
Nükleik Asitler	1	0	0 0
KALITIMIN GENEL İLKELERİ	1	0	0 0
Okaryotik Alemler	1	0	0 0

SINAV SONUÇ BELGESİ							
TRABZON / ARAKLI / HAMİT ÖZDAĞ KIZ ANADOLU İMAM HATİP LİSESİ							
Öğrenci				Numara		Sınıf	
BETÜL CİVELEK				777		12C	
Puan Türü	Puan	Genel Ort.	Dereceler				
			Snf	Kurum	İlçe	İl	Genel
TYT	▲ 285,185	240,800	1	2	2	2	402
Puanı Hesaplanan:			44	44	44	44	1647
Katılımlar:			8	45	45	45	1693

Ders	Soru	Doğru	Yanlış	Net	Başarı %	Sınıf Ort.	Kurum Ort.	Genel Ort.
Türkçe	40	32	4	31,00	78	▲ 20,47	▲ 15,89	▲ 18,75
Tarih-1	5	4	1	3,75	75	▲ 3,34	▲ 2,41	▲ 2,51
Coğrafya-1	5	4	1	3,75	75	▲ 2,09	▲ 1,47	▲ 1,42
Felsefe	5	4	1	3,75	75	▲ 1,94	▲ 1,31	▲ 1,39
Din Kül. ve Ahl. Bil.	5	4	1	3,75	75	▲ 3,12	▲ 2,72	▲ 2,14
Felsefe (Seçmeli)	5	0	0	0,00	0	◆ 0,00	◆ 0,00	▼ 0,01
TYT Sosyal	20	16	4	15,00	75	▲ 10,50	▲ 7,90	▲ 7,46
Matematik-1	30	2	0	2,00	7	▲ 1,34	▲ 0,72	▼ 5,08
Geometri	10	1	0	1,00	10	▲ 0,25	▲ 0,00	▼ 1,37
TYT Matematik	40	3	0	3,00	8	▲ 1,59	▲ 0,72	▼ 6,44
Fizik	7	0	0	0,00	0	▼ 0,25	▼ 0,28	▼ 0,66
Kimya	7	0	0	0,00	0	▼ 0,25	▼ 0,03	▼ 0,85
Biyoloji	6	0	1	-0,25	-4	▼ -0,22	▼ -0,12	▼ 0,57
TYT Fen	20	0	1	-0,25	-1	▼ 0,28	▼ 0,19	▼ 2,09
<b>Toplam:</b>	<b>120</b>	<b>51</b>	<b>9</b>	<b>48,75</b>	<b>41</b>	<b>▲ 32,84</b>	<b>▲ 24,71</b>	<b>▲ 34,74</b>

Soru No	1234567890123456789012345678901234567890
TYT Türkçe	DAAbDBDcBDDdECCDC E DCDe DABbcEABCACC C
Cevap Anahtarı	B DAAEDBDCBDDCECCDCAECDDBADABBDEABCACDC
TYT Sosyal	DcECBAEABaaAEBDEAaAB
Cevap Anahtarı	B DEECBAEABCDABEABEABBDDAA
TYT Matematik	A B C
Cevap Anahtarı	B AEBDCBCADCDEEEAADEDBCADEACACBEECADBBDEAC
TYT Fen	e
Cevap Anahtarı	B EEBACEBEDCBECDDBCEA

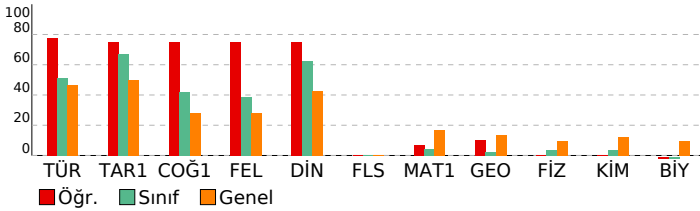

## TYT GÜÇLENDİREN KURUMSAL DENEME-1

DERSLERE GÖRE BAŞARI ANALİZİ				
TYT Türkçe				
Türkçe	S	D	Y	B%
Paragrafta Boş Birakılan Yerleri Tamamlama	2	1	0	50
SÖZCÜKTE VE SÖZ ÖBEKLERİNDE ANLAM	2	2	0	100
CÜMLÜNİN ANLAMI VE YORUMU	3	2	1	67
Parçadaki Cümlelerin İçerik ve Özellikleri	1	0	0	0
Cümlenin Ögeleri - Karma	1	1	0	100
TAMLAMALAR	1	1	0	100
SES BİLGİSİ	1	1	0	100
YAZIM KURALLARI	2	1	1	50
NOKTALAMA İŞARETLERİ	2	2	0	100
Yapısı Bakımından Sözcükler	1	1	0	100
ANLATIM TEKNİKLERİ VE DÜŞÜNCEYİ GELİŞTİRME YOLLARI	1	1	0	100
Paragrafta Yardımcı Düşünceler	11	8	2	73
Paragrafın Konusu	11	11	0	100
Paragrafı İkiye Ayırma	1	0	0	0

TYT Sosyal				
Tarih-1				
Tarih-1	S	D	Y	B%
İlk Çağ'da Başlıca Medeniyet Havzaları	1	1	0	100
Büyük Selçuklu Devleti'nin Yönetim ve Toplum Yapısı	1	1	0	100
Avrupa'da Din Savaşlarından Modern Devlete	1	1	0	100
Isgallerin Başlaması ve Millî Mücadele'ye Hazırlık	1	0	1	0
I. Dünya Savaşı (1914-1918)	1	1	0	100
Coğrafya-1				
Coğrafya-1	S	D	Y	B%
Bir Bilim Olarak Coğrafya	1	1	0	100
Haritalarda Yer Şekillerinin Gösterimi	1	1	0	100
Uluslararası Ulaşım Hatları	1	1	0	100
Nüfusun Özellikleri ve Önemi	1	1	0	100
Türkiye'de Başlıca Yüzeş Şekilleri	1	0	1	0
Felsefe				
Felsefe	S	D	Y	B%
FELSEFİYİ TANIMA	1	1	0	100
Felsefenin Ortaya Çıkışı	1	1	0	100
Felsefi Düşünce	2	2	0	100
MÖ 6. Yüzyıl - MS 2. Yüzyıl Felsefesinin Düşünce ve Argümanları	1	0	1	0
Din Kül. ve Ahl. Bil.				
Din Kül. ve Ahl. Bil.	S	D	Y	B%
İslam Düşüncesinde İtikadi, Siyasi ve Fikhi Yorumlar	1	1	0	100
Allah İnsan İlişkisi	1	1	0	100
İsim ve sıfatlarının yansımalarıyla Allah'ı tanıma	1	0	1	0
Kur'an'da Bazı Kavramlar	1	1	0	100
İslam'ın inanç esaslarının özelliklerini ayet ve hadisler ışığında analiz eder.	1	1	0	100
Felsefe (Seçmeli)				
Felsefe (Seçmeli)	S	D	Y	B%
MÖ 6. Yüzyıl - MS 2. Yüzyıl Felsefesinin Düşünce ve Argümanları	1	0	0	0
Felsefi Düşünce	2	0	0	0
Felsefenin Anlamı	1	0	0	0
Felsefenin Ortaya Çıkışı	1	0	0	0

TYT Matematik				
Matematik-1				
Matematik-1	S	D	Y	B%
Basit Olayların Olasılıkları	2	1	0	50
Oran ve orantı kavramlarını kullanarak problemler çözer.	3	0	0	0
Sayı Kümeleri	2	0	0	0
Birinci Dereceden Denklemler ve Eşitsizlikler	4	0	0	0
Üslü ifadeleri içeren denklemleri çözer.	2	0	0	0
Birinci dereceden bir bilinmeyenli denklem ve eşitsizliklerin çözüm kümelerini bulur.	4	0	0	0
Tam sayılarda bölünebilme kurallarıyla ilgili problemler çözer.	1	0	0	0
Üslü ifadeler ve Denklemler	3	0	0	0
Gerçek hayatta periyodik olarak tekrar eden durumları içeren problemleri çözer.	1	0	0	0
Denklemler ve eşitsizlikler ile ilgili problemler çözer.	5	0	0	0
Gerçek hayat durumunu yansıtan veri gruplarını uygun grafik türleriyle temsil ederek yorumlar.	1	1	0	100
Bileşik önermeyi örneklerle açıklar; ve, veya, ya da bağlaçları ile kurulan bileşik önermelerin özelliklerini ve De Morgan kuralını kullanarak çözer.	1	0	0	0
Mutlak değer içeren birinci dereceden bir bilinmeyenli denklem ve eşitsizliklerin çözüm kümelerini bulur.	1	0	0	0
Geometri				
Geometri	S	D	Y	B%
Geometrik Kavramlar ve Doğru Açılar	1	0	0	0
Dik Üçgen ve Pisagor Teoremi	1	0	0	0
Üçgende Alan	1	0	0	0
Üçgenlerin Benzerliği	1	0	0	0
Çokgenler	1	0	0	0
Kare	1	0	0	0
Dikdörtgen	1	0	0	0
Yamuk	1	0	0	0
Prizmalar	2	1	0	50

TYT Fen				
Fizik				
Fizik	S	D	Y	B%
Adezyon, Kohezyon, Yüzeş Gerilimi ve Kılcalık	1	0	0	0
Yay Dalgaları	1	0	0	0
Gölge	1	0	0	0
Hâl Değişimi ve Denge Sıcaklığı	1	0	0	0
Kuvvet ve Özellikleri	1	0	0	0
Kaldırma Kuvveti	1	0	0	0
Elektrik Devreleri	1	0	0	0
Kimya				
Kimya	S	D	Y	B%
Kimyanın Sembolik Dili	1	0	0	0
Atomun Yapısı	1	0	0	0
Saf maddelerin hâl değişim grafiklerini yorumlar.	1	0	0	0
Fiziksel ve Kimyasal Değişimler	1	0	0	0
Mol Kavramı	1	0	0	0
Asitleri ve bazları bilinen özellikleri yardımıyla ayırt eder.	1	0	0	0
Ayırma ve Saflaştırma Teknikleri	1	0	0	0
Biyoloji				
Biyoloji	S	D	Y	B%
Kan Grupları	1	0	0	0
Organik Bileşikler	1	0	0	0
Hücre Zarından Madde Geçişleri	1	0	0	0
Nükleik Asitler	1	0	0	0
KALITIMIN GENEL İLKELERİ	1	0	0	0
Okaryotik Alemler	1	0	1	0



SINAV SONUÇ BELGESİ							
TRABZON / ARAKLI / HAMİT ÖZDAĞ KIZ ANADOLU İMAM HATİP LİSESİ							
Öğrenci				Numara		Sınıf	
CEVŞEN ERDOĞANOĞIU				730		12C	
Puan Türü	Puan	Genel Ort.	Dereceler				
			Snf	Kurum	İlçe	İl	Genel
TYT	▼ 218,558	240,800	7	19	19	19	1014
Puanı Hesaplanan:			44	44	44	44	1647
Katılımlar:			8	45	45	45	1693

Ders	Soru	Doğru	Yanlış	Net	Başarı %	Sınıf Ort.	Kurum Ort.	Genel Ort.
Türkçe	40	18	11	15,25	38	▼ 20,47	▼ 15,89	▼ 18,75
Tarih-1	5	3	1	2,75	55	▼ 3,34	▲ 2,41	▲ 2,51
Coğrafya-1	5	2	3	1,25	25	▼ 2,09	▼ 1,47	▼ 1,42
Felsefe	5	1	1	0,75	15	▼ 1,94	▼ 1,31	▼ 1,39
Din Kül. ve Ahl. Bil.	5	3	0	3,00	60	▼ 3,12	▲ 2,72	▲ 2,14
Felsefe (Seçmeli)	5	0	0	0,00	0	◆ 0,00	◆ 0,00	▼ 0,01
TYT Sosyal	20	9	5	7,75	39	▼ 10,50	▼ 7,90	▲ 7,46
Matematik-1	30	2	2	1,50	5	▲ 1,34	▲ 0,72	▼ 5,08
Geometri	10	1	0	1,00	10	▲ 0,25	▲ 0,00	▼ 1,37
TYT Matematik	40	3	2	2,50	6	▲ 1,59	▲ 0,72	▼ 6,44
Fizik	7	0	1	-0,25	-4	▼ 0,25	▼ 0,28	▼ 0,66
Kimya	7	1	0	1,00	14	▲ 0,25	▲ 0,03	▲ 0,85
Biyoloji	6	0	1	-0,25	-4	▼ -0,22	▼ -0,12	▼ 0,57
TYT Fen	20	1	2	0,50	3	▲ 0,28	▲ 0,19	▼ 2,09
<b>Toplam:</b>	<b>120</b>	<b>31</b>	<b>20</b>	<b>26,00</b>	<b>22</b>	<b>▼ 32,84</b>	<b>▲ 24,71</b>	<b>▼ 34,74</b>

Soru No	1234567890123456789012345678901234567890
TYT Türkçe	DAAacBaCDDCEeb a EC CD b A dc B dCC d
Cevap Anahtarı	B DAAEDBDCBDDCECCDCAECDDBADABBDEABCACDC
TYT Sosyal	Dc CBACaaaa EA A
Cevap Anahtarı	B DEECBAEABCDABDEAEABBDDAA
TYT Matematik	a E b B C
Cevap Anahtarı	B AEBDCBCADCDEEEAADEBCADEACACBEECADBBDEAC
TYT Fen	c E e
Cevap Anahtarı	B EEBACEBEDCEBCDCDBCEA

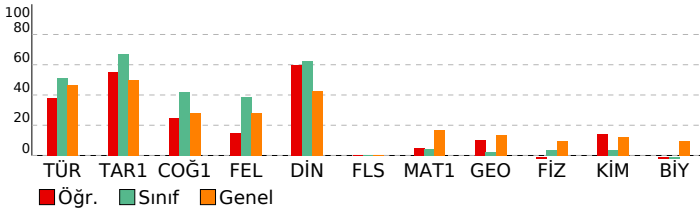

## TYT GÜÇLENDİREN KURUMSAL DENEME-1

DERSLERE GÖRE BAŞARI ANALİZİ				
TYT Türkçe				
Türkçe	S	D	Y	B%
Paragrafta Boş Birakılan Yerleri Tamamlama	2	1	1	50
SÖZCÜKTE VE SÖZ ÖBEKLERİNDE ANLAM	2	1	0	50
CÜMLÜNİN ANLAMI VE YORUMU	3	1	0	33
Parçadaki Cümlelerin İçerik ve Özellikleri	1	0	1	0
Cümlenin Ögeleri - Karma	1	1	0	100
TAMLAMALAR	1	0	0	0
SES BİLGİSİ	1	0	1	0
YAZIM KURALLARI	2	0	1	0
NOKTALAMA İŞARETLERİ	2	1	0	50
Yapısı Bakımından Sözcükler	1	0	0	0
ANLATIM TEKNİKLERİ VE DÜŞÜNCEYİ GELİŞTİRME YOLLARI	1	0	1	0
Paragrafta Yardımcı Düşünceler	11	5	4	45
Paragrafın Konusu	11	8	2	73
Paragrafı İkiye Ayırma	1	0	0	0

TYT Sosyal				
Tarih-1				
Tarih-1	S	D	Y	B%
İlk Çağ'da Başlıca Medeniyet Havzaları	1	1	0	100
Büyük Selçuklu Devleti'nin Yönetim ve Toplum Yapısı	1	1	0	100
Avrupa'da Din Savaşlarından Modern Devlete	1	0	0	0
Isgallerin Başlaması ve Millî Mücadele'ye Hazırlık	1	0	1	0
I. Dünya Savaşı (1914-1918)	1	1	0	100
Coğrafya-1				
Coğrafya-1	S	D	Y	B%
Bir Bilim Olarak Coğrafya	1	1	0	100
Haritalarda Yer Şekillerinin Gösterimi	1	0	1	0
Uluslararası Ulaşım Hatları	1	1	0	100
Nüfusun Özellikleri ve Önemi	1	0	1	0
Türkiye'de Başlıca Yüzeş Şekilleri	1	0	1	0
Felsefe				
Felsefe	S	D	Y	B%
FELSEFİYİ TANIMA	1	0	0	0
Felsefenin Ortaya Çıkışı	1	0	0	0
Felsefi Düşünce	2	1	0	50
MÖ 6. Yüzyıl - MS 2. Yüzyıl Felsefesinin Düşünce ve Argümanları	1	0	1	0
Din Kül. ve Ahl. Bil.				
Din Kül. ve Ahl. Bil.	S	D	Y	B%
İslam Düşüncesinde İtikadi, Siyasi ve Fikhi Yorumlar	1	0	0	0
Allah İnsan İlişkisi	1	1	0	100
İsim ve sıfatlarının yansımalarıyla Allah'ı tanıma	1	0	0	0
Kur'an'da Bazı Kavramlar	1	0	1	100
İslam'ın inanç esaslarının özelliklerini ayet ve hadisler ışığında analiz eder.	1	1	0	100
Felsefe (Seçmeli)				
Felsefe (Seçmeli)	S	D	Y	B%
MÖ 6. Yüzyıl - MS 2. Yüzyıl Felsefesinin Düşünce ve Argümanları	1	0	0	0
Felsefi Düşünce	2	0	0	0
Felsefenin Anlamı	1	0	0	0
Felsefenin Ortaya Çıkışı	1	0	0	0

TYT Matematik				
Matematik-1				
Matematik-1	S	D	Y	B%
Basit Olayların Olasılıkları	2	0	0	0
Oran ve orantı kavramlarını kullanarak problemler çözer.	3	0	0	0
Sayı Kümeleri	2	0	0	0
Birinci Dereceden Denklemler ve Eşitsizlikler	4	0	1	0
Üslü ifadeleri içeren denklemleri çözer.	2	0	0	0
Birinci dereceden bir bilinmeyenli denklem ve eşitsizliklerin çözüm kümelerini bulur.	4	0	1	0
Tam sayılarda bölünebilme kurallarıyla ilgili problemler çözer.	1	0	0	0
Üslü ifadeler ve Denklemler	3	0	0	0
Gerçek hayatta periyodik olarak tekrar eden durumları içeren problemleri çözer.	1	0	0	0
Denklemler ve eşitsizlikler ile ilgili problemler çözer.	5	1	0	20
Gerçek hayat durumunu yansıtan veri gruplarını uygun grafik türleriyle temsil ederek yorumlar.	1	1	0	100
Bileşik önermeyi örneklerle açıklar; ve, veya, ya da bağlaçları ile kurulan bileşik önermelerin özelliklerini ve De Morgan'ın kurallarıyla ilgili problemler çözer.	1	0	0	0
Mutlak değer içeren birinci dereceden bir bilinmeyenli denklem ve eşitsizliklerin çözüm kümelerini bulur.	1	0	0	0
Geometri				
Geometri	S	D	Y	B%
Geometrik Kavramlar ve Doğruya Açılar	1	0	0	0
Dik Üçgen ve Pisagor Teoremi	1	0	0	0
Üçgende Alan	1	0	0	0
Üçgenlerin Benzerliği	1	0	0	0
Çokgenler	1	0	0	0
Kare	1	0	0	0
Dikdörtgen	1	0	0	0
Yamuk	1	0	0	0
Prizmalar	2	1	0	50

TYT Fen				
Fizik				
Fizik	S	D	Y	B%
Adezyon, Kohezyon, Yüzeş Gerilimi ve Kılcalık	1	0	0	0
Yay Dalgaları	1	0	0	0
Gölge	1	0	0	0
Hâl Değişimi ve Denge Sıcaklığı	1	0	0	0
Kuvvet ve Özellikleri	1	0	0	0
Kaldırma Kuvveti	1	0	0	0
Elektrik Devreleri	1	0	1	0
Kimya				
Kimya	S	D	Y	B%
Kimyanın Sembolik Dili	1	0	0	0
Atomun Yapısı	1	0	0	0
Saf maddelerin hâl değişim grafiklerini yorumlar.	1	0	0	0
Fiziksel ve Kimyasal Değişimler	1	0	0	0
Mol Kavramı	1	0	0	0
Asitleri ve bazları bilinen özellikleri yardımıyla ayırt eder.	1	0	0	0
Ayırma ve Saflaştırma Teknikleri	1	1	0	100
Biyoloji				
Biyoloji	S	D	Y	B%
Kan Grupları	1	0	0	0
Organik Bileşikler	1	0	0	0
Hücre Zarından Madde Geçişleri	1	0	1	0
Nükleik Asitler	1	0	0	0
KALITIMIN GENEL İLKELERİ	1	0	0	0
Okaryotik Alemler	1	0	0	0

SINAV SONUÇ BELGESİ							
TRABZON / ARAKLI / HAMİT ÖZDAĞ KIZ ANADOLU İMAM HATİP LİSESİ							
Öğrenci				Numara		Sınıf	
EMEL İPEKÇİOĞLU				727		12C	
Puan Türü	Puan	Genel Ort.	Dereceler				
			Snf	Kurum	İlçe	İl	Genel
TYT	▼ 182,723	240,800	8	36	36	36	1359
Puanı Hesaplanan:			44	44	44	44	1647
Katılımlar:			8	45	45	45	1693

Ders	Soru	Doğru	Yanlış	Net	Başarı %	Sınıf Ort.	Kurum Ort.	Genel Ort.
Türkçe	40	10	15	6,25	16	▼ 20,47	▼ 15,89	▼ 18,75
Tarih-1	5	4	0	4,00	80	▲ 3,34	▲ 2,41	▲ 2,51
Coğrafya-1	5	1	2	0,50	10	▼ 2,09	▼ 1,47	▼ 1,42
Felsefe	5	0	1	-0,25	-5	▼ 1,94	▼ 1,31	▼ 1,39
Din Kül. ve Ahl. Bil.	5	3	1	2,75	55	▼ 3,12	▲ 2,72	▲ 2,14
Felsefe (Seçmeli)	5	0	0	0,00	0	◆ 0,00	◆ 0,00	▼ 0,01
TYT Sosyal	20	8	4	7,00	35	▼ 10,50	▼ 7,90	▼ 7,46
Matematik-1	30	1	3	0,25	1	▼ 1,34	▼ 0,72	▼ 5,08
Geometri	10	0	0	0,00	0	▼ 0,25	◆ 0,00	▼ 1,37
TYT Matematik	40	1	3	0,25	1	▼ 1,59	▼ 0,72	▼ 6,44
Fizik	7	1	1	0,75	11	▲ 0,25	▲ 0,28	▲ 0,66
Kimya	7	0	1	-0,25	-4	▼ 0,25	▼ 0,03	▼ 0,85
Biyoloji	6	0	1	-0,25	-4	▼ -0,22	▼ -0,12	▼ 0,57
TYT Fen	20	1	3	0,25	1	▼ 0,28	▲ 0,19	▼ 2,09
<b>Toplam:</b>	<b>120</b>	<b>20</b>	<b>25</b>	<b>13,75</b>	<b>11</b>	<b>▼ 32,84</b>	<b>▼ 24,71</b>	<b>▼ 34,74</b>

Soru No	1234567890123456789012345678901234567890
TYT Türkçe	e BeE d eDb cb a ebC CEeD eCc E eDa
Cevap Anahtarı	A ACBAEDBBADBDCCDEACDCCCECDDBCDBDEAADCCDC
TYT Sosyal	BC ED e aA e AbAE
Cevap Anahtarı	A BCEEDCBAEADBEADBAEAEADBB
TYT Matematik	B d c c
Cevap Anahtarı	A EBCACAEDACBDEDAEEEDCDACBCDBEACAEDBBDBACE
TYT Fen	d A c a
Cevap Anahtarı	A BECABEEDCEBCDEAEACBDC

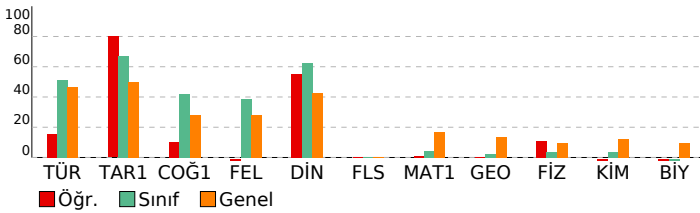

## TYT GÜÇLENDİREN KURUMSAL DENEME-1

DERSLERE GÖRE BAŞARI ANALİZİ				
TYT Türkçe				
Türkçe	S	D	Y	B%
Paragrafta Boş Birakılan Yerleri Tamamlama	2	0	2	0
SÖZCÜKTE VE SÖZ ÖBEKLERİNDE ANLAM	2	1	0	50
CÜMLENİN ANLAMI VE YORUMU	3	1	2	33
Parçadaki Cümlelerin İçerik ve Özellikleri	1	0	0	0
Cümlenin Ögeleri - Karma	1	0	0	0
TAMLAMALAR	1	0	1	0
SES BİLGİSİ	1	1	0	100
YAZIM KURALLARI	2	0	1	0
NOKTALAMA İŞARETLERİ	2	0	2	0
Yapısı Bakımından Sözcükler	1	0	0	0
ANLATIM TEKNİKLERİ VE DÜŞÜNCEYİ GELİŞTİRME YOLLARI	1	0	0	0
Paragrafta Yardımcı Düşünceler	11	3	4	27
Paragrafın Konusu	11	4	2	36
Paragrafı İkiye Ayırma	1	0	1	0

TYT Sosyal				
Tarih-1				
Tarih-1	S	D	Y	B%
İlk Çağ'da Başlıca Medeniyet Havzaları	1	1	0	100
Büyük Selçuklu Devleti'nin Yönetim ve Toplum Yapısı	1	1	0	100
Avrupa'da Din Savaşlarından Modern Devlete	1	0	0	0
Isgallerin Başlaması ve Millî Mücadele'ye Hazırlık	1	1	0	100
I. Dünya Savaşı (1914-1918)	1	1	0	100
Coğrafya-1				
Coğrafya-1	S	D	Y	B%
Bir Bilim Olarak Coğrafya	1	0	0	0
Haritalarda Yer Şekillerinin Gösterimi	1	0	1	0
Uluslararası Ulaşım Hatları	1	0	0	0
Nüfusun Özellikleri ve Önemi	1	0	1	0
Türkiye'de Başlıca Yüzeş Şekilleri	1	1	0	100
Felsefe				
Felsefe	S	D	Y	B%
FELSEFİYİ TANIMA	1	0	0	0
Felsefenin Ortaya Çıkışı	1	0	0	0
Felsefi Düşünce	2	0	1	0
MÖ 6. Yüzyıl - MS 2. Yüzyıl Felsefesinin Düşünce ve Argümanları	1	0	0	0
Din Kül. ve Ahl. Bil.				
Din Kül. ve Ahl. Bil.	S	D	Y	B%
İslam Düşüncesinde İtikadi, Siyasi ve Fikhi Yorumlar	1	0	0	0
Allah İnsan İlişkisi	1	1	0	100
İsim ve sıfatlarının yansımalarıyla Allah'ı tanıtır.	1	0	1	0
Kur'an'da Bazı Kavramlar	1	1	0	100
İslam'ın inanç esaslarının özelliklerini ayet ve hadisler ışığında analiz eder.	1	1	0	100
Felsefe (Seçmeli)				
Felsefe (Seçmeli)	S	D	Y	B%
MÖ 6. Yüzyıl - MS 2. Yüzyıl Felsefesinin Düşünce ve Argümanları	1	0	0	0
Felsefi Düşünce	2	0	0	0
Felsefenin Anlamı	1	0	0	0
Felsefenin Ortaya Çıkışı	1	0	0	0

TYT Matematik				
Matematik-1				
Matematik-1	S	D	Y	B%
Basit Olayların Olasılıkları	2	0	0	0
Oran ve orantı kavramlarını kullanarak problemler çözer.	3	1	0	33
Sayı Kümeleri	2	0	0	0
Birinci Dereceden Denklemler ve Eşitsizlikler	4	0	0	0
Üslü ifadeleri içeren denklemleri çözer.	2	0	0	0
Birinci dereceden bir bilinmeyenli denklem ve eşitsizliklerin çözüm kümelerini bulur.	4	0	1	0
Tam sayılarda bölünebilme kurallarıyla ilgili problemler çözer.	1	0	0	0
Üslü ifadeler ve Denklemler	3	0	1	0
Gerçek hayatta periyodik olarak tekrar eden durumları içeren problemleri çözer.	1	0	0	0
Denklemler ve eşitsizlikler ile ilgili problemler çözer.	5	0	1	0
Gerçek hayat durumunu yansıtan veri gruplarını uygun grafik türleriyle temsil ederek yorumlar.	1	0	0	0
Bileşik önermeyi örneklerle açıklar; ve, veya, ya da bağlaçları ile kurulan bileşik önermelerin özelliklerini ve De Morgan kuralını kullanarak birinci dereceden bir bilinmeyenli denklem ve eşitsizliklerin çözüm kümelerini bulur.	1	0	0	0
Geometri				
Geometri	S	D	Y	B%
Geometrik Kavramlar ve Doğru Açılar	1	0	0	0
Dik Üçgen ve Pisagor Teoremi	1	0	0	0
Üçgende Alan	1	0	0	0
Üçgenlerin Benzerliği	1	0	0	0
Çokgenler	1	0	0	0
Kare	1	0	0	0
Dikdörtgen	1	0	0	0
Yamuk	1	0	0	0
Prizmalar	2	0	0	0

TYT Fen				
Fizik				
Fizik	S	D	Y	B%
Adezyon, Kohezyon, Yüzeş Gerilimi ve Kılcalık	1	0	1	0
Yay Dalgaları	1	0	0	0
Gölge	1	0	0	0
Hâl Değişimi ve Denge Sıcaklığı	1	1	0	100
Kuvvet ve Özellikleri	1	0	0	0
Kaldırma Kuvveti	1	0	0	0
Elektrik Devreleri	1	0	0	0
Kimya				
Kimya	S	D	Y	B%
Kimyanın Sembolik Dili	1	0	0	0
Atomun Yapısı	1	0	0	0
Saf maddelerin hâl değişim grafiklerini yorumlar.	1	0	1	0
Fiziksel ve Kimyasal Değişimler	1	0	0	0
Mol Kavramı	1	0	0	0
Asitleri ve bazları bilinen özellikleri yardımıyla ayırt eder.	1	0	0	0
Ayırma ve Saflaştırma Teknikleri	1	0	0	0
Biyoloji				
Biyoloji	S	D	Y	B%
Kan Grupları	1	0	0	0
Organik Bileşikler	1	0	0	0
Hücre Zarından Madde Geçişleri	1	0	0	0
Nükleik Asitler	1	0	0	0
KALİTİMİN GENEL İLKELERİ	1	0	1	0
Okaryotik Alem	1	0	0	0

SINAV SONUÇ BELGESİ							
TRABZON / ARAKLI / HAMİT ÖZDAĞ KIZ ANADOLU İMAM HATİP LİSESİ							
Öğrenci				Numara	Sınıf		
HÜMEYRA ŞENEL				729	12C		
Puan Türü	Puan	Genel Ort.	Dereceler				
			Snf	Kurum	İlçe	İl	Genel
TYT	▼ 236,668	240,800	4	13	13	13	828
Puanı Hesaplanan:			44	44	44	1647	
Katılımlar:			8	45	45	45	1693

Ders	Soru	Doğru	Yanlış	Net	Başarı %	Sınıf Ort.	Kurum Ort.	Genel Ort.
Türkçe	40	22	5	20,75	52	▲ 20,47	▲ 15,89	▲ 18,75
Tarih-1	5	4	1	3,75	75	▲ 3,34	▲ 2,41	▲ 2,51
Coğrafya-1	5	4	1	3,75	75	▲ 2,09	▲ 1,47	▲ 1,42
Felsefe	5	0	0	0,00	0	▼ 1,94	▼ 1,31	▼ 1,39
Din Kül. ve Ahl. Bil.	5	4	1	3,75	75	▲ 3,12	▲ 2,72	▲ 2,14
Felsefe (Seçmeli)	5	0	0	0,00	0	◆ 0,00	◆ 0,00	▼ 0,01
TYT Sosyal	20	12	3	11,25	56	▲ 10,50	▲ 7,90	▲ 7,46
Matematik-1	30	1	0	1,00	3	▼ 1,34	▲ 0,72	▼ 5,08
Geometri	10	0	0	0,00	0	▼ 0,25	◆ 0,00	▼ 1,37
TYT Matematik	40	1	0	1,00	3	▼ 1,59	▲ 0,72	▼ 6,44
Fizik	7	0	1	-0,25	-4	▼ 0,25	▼ 0,28	▼ 0,66
Kimya	7	0	1	-0,25	-4	▼ 0,25	▼ 0,03	▼ 0,85
Biyoloji	6	0	1	-0,25	-4	▼ -0,22	▼ -0,12	▼ 0,57
TYT Fen	20	0	3	-0,75	-4	▼ 0,28	▼ 0,19	▼ 2,09
<b>Toplam:</b>	<b>120</b>	<b>35</b>	<b>11</b>	<b>32,25</b>	<b>27</b>	<b>▼ 32,84</b>	<b>▲ 24,71</b>	<b>▼ 34,74</b>

Soru No	1234567890123456789012345678901234567890
TYT Türkçe	ACBAEcbBADA Dd b DC CE CaaD DCDCC
Cevap Anahtarı	A ACBAEDBBADABDCDCEACDCCCECDDBDCBDEAADCDCC
TYT Sosyal	BdEEDaBAEA aAEAE
Cevap Anahtarı	A BCEEDCBAEADBEADBAEAEADBB
TYT Matematik	B
Cevap Anahtarı	A EBCACAEDACBDEDAEEEDCDACBDCBEACAEDBBDBACE
TYT Fen	c c e
Cevap Anahtarı	A BECABEEDCEBCEDEAEBCDC

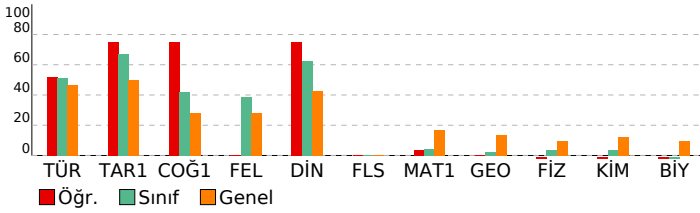

## TYT GÜÇLENDİREN KURUMSAL DENEME-1

DERSLERE GÖRE BAŞARI ANALİZİ				
TYT Türkçe				
Türkçe	S	D	Y	B%
Paragrafta Boş Birakılan Yerleri Tamamlama	2	1	0	50
SÖZCÜKTE VE SÖZ ÖBEKLERİNDE ANLAM	2	2	0	100
CÜMLENİN ANLAMI VE YORUMU	3	3	0	100
Parçadaki Cümlelerin İçerik ve Özellikleri	1	0	1	0
Cümlenin Ögeleri - Karma	1	1	0	100
TAMLAMALAR	1	1	0	100
SES BİLGİSİ	1	1	0	100
YAZIM KURALLARI	2	1	0	50
NOKTALAMA İŞARETLERİ	2	1	1	50
Yapısı Bakımından Sözcükler	1	0	0	0
ANLATIM TEKNİKLERİ VE DÜŞÜNCEYİ GELİŞTİRME YOLLARI	1	0	0	0
Paragrafta Yardımcı Düşünceler	11	5	1	45
Paragrafın Konusu	11	5	2	45
Paragrafı İkiye Ayırma	1	1	0	100

TYT Sosyal				
Tarih-1				
Tarih-1	S	D	Y	B%
İlk Çağ'da Başlıca Medeniyet Havzaları	1	1	0	100
Büyük Selçuklu Devleti'nin Yönetim ve Toplum Yapısı	1	0	1	0
Avrupa'da Din Savaşlarından Modern Devlete	1	1	0	100
Isgallerin Başlaması ve Millî Mücadele'ye Hazırlık	1	1	0	100
1. Dünya Savaşı (1914-1918)	1	1	0	100
Coğrafya-1				
Coğrafya-1	S	D	Y	B%
Bir Bilim Olarak Coğrafya	1	0	1	0
Haritalarda Yer Şekillerinin Gösterimi	1	1	0	100
Uluslararası Ulaşım Hatları	1	1	0	100
Nüfusun Özellikleri ve Önemi	1	1	0	100
Türkiye'de Başlıca Yüzeş Şekilleri	1	1	0	100
Felsefe				
Felsefe	S	D	Y	B%
FELSEFİYİ TANIMA	1	0	0	0
Felsefenin Ortaya Çıkışı	1	0	0	0
Felsefi Düşünce	2	0	0	0
MÖ 6. Yüzyıl - MS 2. Yüzyıl Felsefesinin Düşünce ve Argümanları	1	0	0	0
Din Kül. ve Ahl. Bil.				
Din Kül. ve Ahl. Bil.	S	D	Y	B%
İslam Düşüncesinde İtikadi, Siyasi ve Fikhi Yorumlar	1	0	1	0
Allah İnsan İlişkisi	1	1	0	100
İsim ve sıfatlarının yansımalarıyla Allah'ı tanıtır.	1	1	0	100
Kur'an'da Bazı Kavramlar	1	1	0	100
İslam'ın inanç esaslarının özelliklerini ayet ve hadisler ışığında analiz eder.	1	1	0	100
Felsefe (Seçmeli)				
Felsefe (Seçmeli)	S	D	Y	B%
MÖ 6. Yüzyıl - MS 2. Yüzyıl Felsefesinin Düşünce ve Argümanları	1	0	0	0
Felsefi Düşünce	2	0	0	0
Felsefenin Anlamı	1	0	0	0
Felsefenin Ortaya Çıkışı	1	0	0	0

TYT Matematik				
Matematik-1				
Matematik-1	S	D	Y	B%
Basit Olayların Olasılıkları	2	0	0	0
Oran ve orantı kavramlarını kullanarak problemler çözer.	3	1	0	33
Sayı Kümeleri	2	0	0	0
Birinci Dereceden Denklemler ve Eşitsizlikler	4	0	0	0
Üslü ifadeleri içeren denklemleri çözer.	2	0	0	0
Birinci dereceden bir bilinmeyenli denklem ve eşitsizliklerin çözüm kümelerini bulur.	4	0	0	0
Tam sayılarda bölünebilme kurallarıyla ilgili problemler çözer.	1	0	0	0
Üslü ifadeler ve Denklemler	3	0	0	0
Gerçek hayatta periyodik olarak tekrar eden durumları içeren problemleri çözer.	1	0	0	0
Denklemler ve eşitsizlikler ile ilgili problemler çözer.	5	0	0	0
Gerçek hayat durumunu yansıtan veri gruplarını uygun grafik türleriyle temsil ederek yorumlar.	1	0	0	0
Bileşik önermeyi örneklerle açıklar; ve, veya, ya da bağlaçları ile kurulan bileşik önermelerin özelliklerini ve De Mor Mutlak değer içeren birinci dereceden bir bilinmeyenli denklem ve eşitsizliklerin çözüm kümelerini bulur.	1	0	0	0
Geometri				
Geometri	S	D	Y	B%
Geometrik Kavramlar ve Doğruya Açılar	1	0	0	0
Dik Üçgen ve Pisagor Teoremi	1	0	0	0
Üçgende Alan	1	0	0	0
Üçgenlerin Benzerliği	1	0	0	0
Çokgenler	1	0	0	0
Kare	1	0	0	0
Dikdörtgen	1	0	0	0
Yamuk	1	0	0	0
Prizmalar	2	0	0	0

TYT Fen				
Fizik				
Fizik	S	D	Y	B%
Adezyon, Kohezyon, Yüzeş Gerilimi ve Kılcalık	1	0	0	0
Yay Dalgaları	1	0	0	0
Gölge	1	0	0	0
Hâl Değişimi ve Denge Sıcaklığı	1	0	1	0
Kuvvet ve Özellikleri	1	0	0	0
Kaldırma Kuvveti	1	0	0	0
Elektrik Devreleri	1	0	0	0
Kimya				
Kimya	S	D	Y	B%
Kimyanın Sembolik Dili	1	0	0	0
Atomun Yapısı	1	0	0	0
Saf maddelerin hâl değişim grafiklerini yorumlar.	1	0	0	0
Fiziksel ve Kimyasal Değişimler	1	0	0	0
Mol Kavramı	1	0	0	0
Asitleri ve bazları bilinen özellikleri yardımıyla ayırt eder.	1	0	0	0
Ayırma ve Saflaştırma Teknikleri	1	0	1	0
Biyoloji				
Biyoloji	S	D	Y	B%
Kan Grupları	1	0	0	0
Organik Bileşikler	1	0	0	0
Hücre Zarından Madde Geçişleri	1	0	1	0
Nükleik Asitler	1	0	0	0
KALITIMIN GENEL İLKELERİ	1	0	0	0
Okaryotik Alemler	1	0	0	0

SINAV SONUÇ BELGESİ							
TRABZON / ARAKLI / HAMİT ÖZDAĞ KIZ ANADOLU İMAM HATİP LİSESİ							
Öğrenci				Numara	Sınıf		
HURİELANURKESKİN				701	12C		
Puan Türü	Puan	Genel Ort.	Dereceler				
			Snf	Kurum	İlçe	İl	Genel
TYT	▲ 258,038	240,800	3	7	7	7	619
Puanı Hesaplanan:			44	44	44	1647	
Katılımlar:			8	45	45	45	1693

Ders	Soru	Doğru	Yanlış	Net	Başarı %	Sınıf Ort.	Kurum Ort.	Genel Ort.
Türkçe	40	27	7	25,25	63	▲ 20,47	▲ 15,89	▲ 18,75
Tarih-1	5	3	2	2,50	50	▼ 3,34	▲ 2,41	▼ 2,51
Coğrafya-1	5	4	1	3,75	75	▲ 2,09	▲ 1,47	▲ 1,42
Felsefe	5	3	1	2,75	55	▲ 1,94	▲ 1,31	▲ 1,39
Din Kül. ve Ahl. Bil.	5	3	2	2,50	50	▼ 3,12	▼ 2,72	▲ 2,14
Felsefe (Seçmeli)	5	0	0	0,00	0	◆ 0,00	◆ 0,00	▼ 0,01
TYT Sosyal	20	13	6	11,50	58	▲ 10,50	▲ 7,90	▲ 7,46
Matematik-1	30	2	0	2,00	7	▲ 1,34	▲ 0,72	▼ 5,08
Geometri	10	0	0	0,00	0	▼ 0,25	◆ 0,00	▼ 1,37
TYT Matematik	40	2	0	2,00	5	▲ 1,59	▲ 0,72	▼ 6,44
Fizik	7	0	0	0,00	0	▼ 0,25	▼ 0,28	▼ 0,66
Kimya	7	1	0	1,00	14	▲ 0,25	▲ 0,03	▲ 0,85
Biyoloji	6	0	1	-0,25	-4	▼ -0,22	▼ -0,12	▼ 0,57
TYT Fen	20	1	1	0,75	4	▲ 0,28	▲ 0,19	▼ 2,09
<b>Toplam:</b>	<b>120</b>	<b>43</b>	<b>14</b>	<b>39,50</b>	<b>33</b>	<b>▲ 32,84</b>	<b>▲ 24,71</b>	<b>▲ 34,74</b>

Soru No	1234567890123456789012345678901234567890
TYT Türkçe	DAAbDBaCBDDCECeCeC E D cDA BcEeBCACCCDC
Cevap Anahtarı	B DAAEDBDCBDDCECCDCAECDDBADABBDEABCACCCDC
TYT Sosyal	DcdCBAEABaaA BDEAaAd
Cevap Anahtarı	B DEECBAEABCDABEBDEAEABBBDA
TYT Matematik	CB
Cevap Anahtarı	B AEBDCBCADCDEEEAAEDBCADEACACBEECADBBDEAC
TYT Fen	E e
Cevap Anahtarı	B EEBACEBEDCEBCDCDBCEA

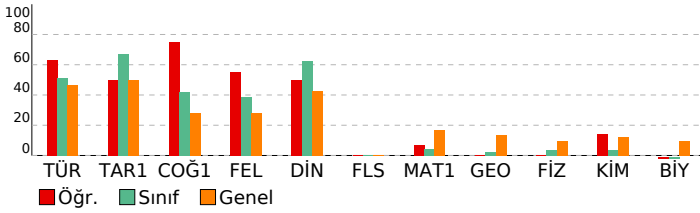

## TYT GÜÇLENDİREN KURUMSAL DENEME-1

DERSLERE GÖRE BAŞARI ANALİZİ				
TYT Türkçe				
Türkçe	S	D	Y	B%
Paragrafta Boş Birakılan Yerleri Tamamlama	2	1	0	50
SÖZCÜKTE VE SÖZ ÖBEKLERİNDE ANLAM	2	0	0	0
CÜMLENİN ANLAMI VE YORUMU	3	2	0	67
Parçadaki Cümlelerin İçerik ve Özellikleri	1	0	1	0
Cümlenin Ögeleri - Karma	1	1	0	100
TAMLAMALAR	1	0	0	0
SES BİLGİSİ	1	1	0	100
YAZIM KURALLARI	2	1	1	50
NOKTALAMA İŞARETLERİ	2	1	1	50
Yapısı Bakımından Sözcükler	1	1	0	100
ANLATIM TEKNİKLERİ VE DÜŞÜNCEYİ GELİŞTİRME YOLLARI	1	1	0	100
Paragrafta Yardımcı Düşünceler	11	10	1	91
Paragrafın Konusu	11	8	3	73
Paragrafı İkiye Ayırma	1	0	0	0

TYT Sosyal				
Tarih-1				
Tarih-1	S	D	Y	B%
İlk Çağ'da Başlıca Medeniyet Havzaları	1	1	0	100
Büyük Selçuklu Devleti'nin Yönetim ve Toplum Yapısı	1	1	0	100
Avrupa'da Din Savaşlarından Modern Devlete	1	0	1	0
Isgallerin Başlaması ve Millî Mücadele'ye Hazırlık	1	0	1	0
I. Dünya Savaşı (1914-1918)	1	1	0	100
Coğrafya-1				
Coğrafya-1	S	D	Y	B%
Bir Bilim Olarak Coğrafya	1	1	0	100
Haritalarda Yer Şekillerinin Gösterimi	1	1	0	100
Uluslararası Ulaşım Hatları	1	1	0	100
Nüfusun Özellikleri ve Önemi	1	1	0	100
Türkiye'de Başlıca Yüzeş Şekilleri	1	0	1	0
Felsefe				
Felsefe	S	D	Y	B%
FELSEFİYİ TANIMA	1	1	0	100
Felsefenin Ortaya Çıkışı	1	1	0	100
Felsefi Düşünce	2	1	0	50
MÖ 6. Yüzyıl - MS 2. Yüzyıl Felsefesinin Düşünce ve Argümanları	1	0	1	0
Din Kül. ve Ahl. Bil.				
Din Kül. ve Ahl. Bil.	S	D	Y	B%
İslam Düşüncesinde İtikadi, Siyasi ve Fikhi Yorumlar	1	0	1	0
Allah İnsan İlişkisi	1	1	0	100
İsim ve sıfatlarının yansımalarıyla Allah'ı tanıma	1	0	1	0
Kur'an'da Bazı Kavramlar	1	1	0	100
İslam'ın inanç esaslarının özelliklerini ayet ve hadisler ışığında analiz eder.	1	1	0	100
Felsefe (Seçmeli)				
Felsefe (Seçmeli)	S	D	Y	B%
MÖ 6. Yüzyıl - MS 2. Yüzyıl Felsefesinin Düşünce ve Argümanları	1	0	0	0
Felsefi Düşünce	2	0	0	0
Felsefenin Anlamı	1	0	0	0
Felsefenin Ortaya Çıkışı	1	0	0	0

TYT Matematik				
Matematik-1				
Matematik-1	S	D	Y	B%
Basit Olayların Olasılıkları	2	0	0	0
Oran ve orantı kavramlarını kullanarak problemler çözer.	3	0	0	0
Sayı Kümeleri	2	0	0	0
Birinci Dereceden Denklemler ve Eşitsizlikler	4	1	0	25
Üslü ifadeleri içeren denklemleri çözer.	2	0	0	0
Birinci dereceden bir bilinmeyenli denklem ve eşitsizliklerin çözüm kümelerini bulur.	4	0	0	0
Tam sayılarda bölünebilme kurallarıyla ilgili problemler çözer.	1	0	0	0
Üslü ifadeler ve Denklemler	3	0	0	0
Gerçek hayatta periyodik olarak tekrar eden durumları içeren problemleri çözer.	1	0	0	0
Denklemler ve eşitsizlikler ile ilgili problemler çözer.	5	0	0	0
Gerçek hayat durumunu yansıtan veri gruplarını uygun grafik türleriyle temsil ederek yorumlar.	1	1	0	100
Bileşik önermeyi örneklerle açıklar; ve, veya, ya da bağlaçları ile kurulan bileşik önermelerin özelliklerini ve De Morgan kuralını kullanarak çözer.	1	0	0	0
Mutlak değer içeren birinci dereceden bir bilinmeyenli denklem ve eşitsizliklerin çözüm kümelerini bulur.	1	0	0	0
Geometri				
Geometri	S	D	Y	B%
Geometrik Kavramlar ve Doğruya Açıklar	1	0	0	0
Dik Üçgen ve Pisagor Teoremi	1	0	0	0
Üçgende Alan	1	0	0	0
Üçgenlerin Benzerliği	1	0	0	0
Çokgenler	1	0	0	0
Kare	1	0	0	0
Dikdörtgen	1	0	0	0
Yamuk	1	0	0	0
Prizmalar	2	0	0	0

TYT Fen				
Fizik				
Fizik	S	D	Y	B%
Adezyon, Kohezyon, Yüzeş Gerilimi ve Kılcalık	1	0	0	0
Yay Dalgaları	1	0	0	0
Gölge	1	0	0	0
Hâl Değişimi ve Denge Sıcaklığı	1	0	0	0
Kuvvet ve Özellikleri	1	0	0	0
Kaldırma Kuvveti	1	0	0	0
Elektrik Devreleri	1	0	0	0
Kimya				
Kimya	S	D	Y	B%
Kimyanın Sembolik Dili	1	0	0	0
Atomun Yapısı	1	0	0	0
Saf maddelerin hâl değişim grafiklerini yorumlar.	1	0	0	0
Fiziksel ve Kimyasal Değişimler	1	0	0	0
Mol Kavramı	1	0	0	0
Asitleri ve bazları bilinen özellikleri yardımıyla ayırt eder.	1	0	0	0
Ayırma ve Saflaştırma Teknikleri	1	1	0	100
Biyoloji				
Biyoloji	S	D	Y	B%
Kan Grupları	1	0	0	0
Organik Bileşikler	1	0	0	0
Hücre Zarından Madde Geçişleri	1	0	1	0
Nükleik Asitler	1	0	0	0
KALITIMIN GENEL İLKELERİ	1	0	0	0
Okaryotik Alem	1	0	0	0

SINAV SONUÇ BELGESİ							
TRABZON / ARAKLI / HAMİT ÖZDAĞ KIZ ANADOLU İMAM HATİP LİSESİ							
Öğrenci				Numara		Sınıf	
HURİNUR ALİ				764		12C	
Puan Türü	Puan	Genel Ort.	Dereceler				
			Snf	Kurum	İlçe	İl	Genel
TYT	▼ 235,823	240,800	5	14	14	14	832
Puanı Hesaplanan:			44	44	44	44	1647
Katılımlar:			8	45	45	45	1693

Ders	Soru	Doğru	Yanlış	Net	Başarı %	Sınıf Ort.	Kurum Ort.	Genel Ort.
Türkçe	40	24	9	21,75	54	▲ 20,47	▲ 15,89	▲ 18,75
Tarih-1	5	3	2	2,50	50	▼ 3,34	▲ 2,41	▼ 2,51
Coğrafya-1	5	2	1	1,75	35	▼ 2,09	▲ 1,47	▲ 1,42
Felsefe	5	2	0	2,00	40	▲ 1,94	▲ 1,31	▲ 1,39
Din Kül. ve Ahl. Bil.	5	3	0	3,00	60	▼ 3,12	▲ 2,72	▲ 2,14
Felsefe (Seçmeli)	5	0	0	0,00	0	◆ 0,00	◆ 0,00	▼ 0,01
TYT Sosyal	20	10	3	9,25	46	▼ 10,50	▲ 7,90	▲ 7,46
Matematik-1	30	1	1	0,75	3	▼ 1,34	▲ 0,72	▼ 5,08
Geometri	10	0	0	0,00	0	▼ 0,25	◆ 0,00	▼ 1,37
TYT Matematik	40	1	1	0,75	2	▼ 1,59	▲ 0,72	▼ 6,44
Fizik	7	1	1	0,75	11	▲ 0,25	▲ 0,28	▲ 0,66
Kimya	7	0	1	-0,25	-4	▼ 0,25	▼ 0,03	▼ 0,85
Biyoloji	6	0	1	-0,25	-4	▼ -0,22	▼ -0,12	▼ 0,57
TYT Fen	20	1	3	0,25	1	▼ 0,28	▲ 0,19	▼ 2,09
<b>Toplam:</b>	<b>120</b>	<b>36</b>	<b>16</b>	<b>32,00</b>	<b>27</b>	<b>▼ 32,84</b>	<b>▲ 24,71</b>	<b>▼ 34,74</b>

Soru No	1234567890123456789012345678901234567890
TYT Türkçe	ACBeE dBADaDC CDCCE DDgCD cbAAeDdC
Cevap Anahtarı	A ACBAEDBBADBDCCDEACDCCCEDDBCDBDEAADCDCC
TYT Sosyal	BCdcDa AE ADB AE
Cevap Anahtarı	A BCEEDCBAEADBEADBAEAEADBB
TYT Matematik	B b
Cevap Anahtarı	A EBCACAEDACBDEDAEEEDCDACBCDBEACAEDBBDBACE
TYT Fen	B d c e
Cevap Anahtarı	A BECABEEDCEBCDEAEBCDC

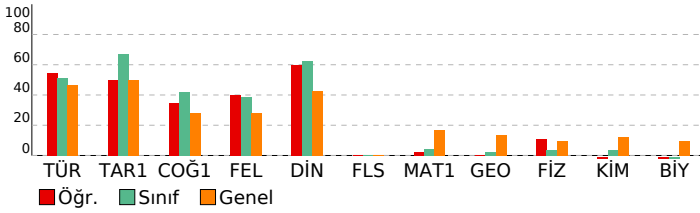

## TYT GÜÇLENDİREN KURUMSAL DENEME-1

DERSLERE GÖRE BAŞARI ANALİZİ				
TYT Türkçe				
Türkçe	S	D	Y	B%
Paragrafta Boş Birakılan Yerleri Tamamlama	2	1	0	50
SÖZCÜKTE VE SÖZ ÖBEKLERİNDE ANLAM	2	2	0	100
CÜMLENİN ANLAMI VE YORUMU	3	1	2	33
Parçadaki Cümlelerin İçerik ve Özellikleri	1	0	0	0
Cümlenin Ögeleri - Karma	1	1	0	100
TAMLAMALAR	1	1	0	100
SES BİLGİSİ	1	1	0	100
YAZIM KURALLARI	2	1	1	50
NOKTALAMA İŞARETLERİ	2	2	0	100
Yapısı Bakımından Sözcükler	1	0	0	0
ANLATIM TEKNİKLERİ VE DÜŞÜNCEYİ GELİŞTİRME YOLLARI	1	0	0	0
Paragrafta Yardımcı Düşünceler	11	6	4	55
Paragrafın Konusu	11	8	1	73
Paragrafı İkiye Ayırma	1	0	1	0

TYT Sosyal				
Tarih-1				
Tarih-1	S	D	Y	B%
İlk Çağ'da Başlıca Medeniyet Havzaları	1	1	0	100
Büyük Selçuklu Devleti'nin Yönetim ve Toplum Yapısı	1	1	0	100
Avrupa'da Din Savaşlarından Modern Devlete	1	0	1	0
İsgallerin Başlaması ve Millî Mücadele'ye Hazırlık	1	0	1	0
1. Dünya Savaşı (1914-1918)	1	1	0	100
Coğrafya-1				
Coğrafya-1	S	D	Y	B%
Bir Bilim Olarak Coğrafya	1	0	1	0
Haritalarda Yer Şekillerinin Gösterimi	1	0	0	0
Uluslararası Ulaşım Hatları	1	1	0	100
Nüfusun Özellikleri ve Önemi	1	1	0	100
Türkiye'de Başlıca Yüzeş Şekilleri	1	0	0	0
Felsefe				
Felsefe	S	D	Y	B%
FELSEFİYİ TANIMA	1	0	0	0
Felsefenin Ortaya Çıkışı	1	0	0	0
Felsefi Düşünce	2	1	0	50
MÖ 6. Yüzyıl - MS 2. Yüzyıl Felsefesinin Düşünce ve Argümanları	1	1	0	100
Din Kül. ve Ahl. Bil.				
Din Kül. ve Ahl. Bil.	S	D	Y	B%
İslam Düşüncesinde İtikadi, Siyasi ve Fikhi Yorumlar	1	1	0	100
Allah İnsan İlişkisi	1	0	0	0
İsim ve sıfatlarının yansımalarıyla Allah'ı tanıma	1	0	0	0
Kur'an'da Bazı Kavramlar	1	1	0	100
İslam'ın inanç esaslarının özelliklerini ayet ve hadisler ışığında analiz eder.	1	1	0	100
Felsefe (Seçmeli)				
Felsefe (Seçmeli)	S	D	Y	B%
MÖ 6. Yüzyıl - MS 2. Yüzyıl Felsefesinin Düşünce ve Argümanları	1	0	0	0
Felsefi Düşünce	2	0	0	0
Felsefenin Anlamı	1	0	0	0
Felsefenin Ortaya Çıkışı	1	0	0	0

TYT Matematik				
Matematik-1				
Matematik-1	S	D	Y	B%
Basit Olayların Olasılıkları	2	0	0	0
Oran ve orantı kavramlarını kullanarak problemler çözer.	3	1	0	33
Sayı Kümeleri	2	0	0	0
Birinci Dereceden Denklemler ve Eşitsizlikler	4	0	0	0
Üslü ifadeleri içeren denklemleri çözer.	2	0	0	0
Birinci dereceden bir bilinmeyenli denklem ve eşitsizliklerin çözüm kümelerini bulur.	4	0	0	0
Tam sayılarda bölünebilme kurallarıyla ilgili problemler çözer.	1	0	0	0
Üslü ifadeler ve Denklemler	3	0	1	0
Gerçek hayatta periyodik olarak tekrar eden durumları içeren problemleri çözer.	1	0	0	0
Denklemler ve eşitsizlikler ile ilgili problemler çözer.	5	0	0	0
Gerçek hayat durumunu yansıtan veri gruplarını uygun grafik türleriyle temsil ederek yorumlar.	1	0	0	0
Bileşik önermeyi örneklerle açıklar; ve, veya, ya da bağlaçları ile kurulan bileşik önermelerin özelliklerini ve De Morgan kuralını kullanarak çözer.	1	0	0	0
Mutlak değer içeren birinci dereceden bir bilinmeyenli denklem ve eşitsizliklerin çözüm kümelerini bulur.	1	0	0	0
Geometri				
Geometri	S	D	Y	B%
Geometrik Kavramlar ve Doğru Açılar	1	0	0	0
Dik Üçgen ve Pisagor Teoremi	1	0	0	0
Üçgende Alan	1	0	0	0
Üçgenlerin Benzerliği	1	0	0	0
Çokgenler	1	0	0	0
Kare	1	0	0	0
Dikdörtgen	1	0	0	0
Yamuk	1	0	0	0
Prizmalar	2	0	0	0

TYT Fen				
Fizik				
Fizik	S	D	Y	B%
Adezyon, Kohezyon, Yüzeş Gerilimi ve Kılcallık	1	1	0	100
Yay Dalgaları	1	0	0	0
Gölge	1	0	0	0
Hâl Değişimi ve Denge Sıcaklığı	1	0	1	0
Kuvvet ve Özellikleri	1	0	0	0
Kaldırma Kuvveti	1	0	0	0
Elektrik Devreleri	1	0	0	0
Kimya				
Kimya	S	D	Y	B%
Kimyanın Sembolik Dili	1	0	0	0
Atomun Yapısı	1	0	0	0
Saf maddelerin hâl değişim grafiklerini yorumlar.	1	0	0	0
Fiziksel ve Kimyasal Değişimler	1	0	0	0
Mol Kavramı	1	0	0	0
Asitleri ve bazları bilinen özelliklerini yardımcıyla ayırt eder.	1	0	0	0
Ayırma ve Saflaştırma Teknikleri	1	0	1	0
Biyoloji				
Biyoloji	S	D	Y	B%
Kan Grupları	1	0	0	0
Organik Bileşikler	1	0	0	0
Hücre Zarından Madde Geçişleri	1	0	1	0
Nükleik Asitler	1	0	0	0
KALITIMIN GENEL İLKELERİ	1	0	0	0
Okaryotik Alem	1	0	0	0

SINAV SONUÇ BELGESİ							
TRABZON / ARAKLI / HAMİT ÖZDAĞ KIZ ANADOLU İMAM HATİP LİSESİ							
Öğrenci				Numara		Sınıf	
RÜMEYSA YALÇINYİĞİT				787		12C	
Puan Türü	Puan	Genel Ort.	Dereceler				
			Snf	Kurum	İlçe	İl	Genel
TYT	▼ 221,620	240,800	6	18	18	18	986
Puanı Hesaplanan:			44	44	44	1647	
Katılımlar:			8	45	45	45	1693

Ders	Soru	Doğru	Yanlış	Net	Başarı %	Sınıf Ort.	Kurum Ort.	Genel Ort.
Türkçe	40	19	16	15,00	38	▼ 20,47	▼ 15,89	▼ 18,75
Tarih-1	5	3	2	2,50	50	▼ 3,34	▲ 2,41	▼ 2,51
Coğrafya-1	5	2	2	1,50	30	▼ 2,09	▲ 1,47	▲ 1,42
Felsefe	5	3	1	2,75	55	▲ 1,94	▲ 1,31	▲ 1,39
Din Kül. ve Ahl. Bil.	5	3	2	2,50	50	▼ 3,12	▼ 2,72	▲ 2,14
Felsefe (Seçmeli)	5	0	0	0,00	0	◆ 0,00	◆ 0,00	▼ 0,01
TYT Sosyal	20	11	7	9,25	46	▼ 10,50	▲ 7,90	▲ 7,46
Matematik-1	30	2	0	2,00	7	▲ 1,34	▲ 0,72	▼ 5,08
Geometri	10	0	0	0,00	0	▼ 0,25	◆ 0,00	▼ 1,37
TYT Matematik	40	2	0	2,00	5	▲ 1,59	▲ 0,72	▼ 6,44
Fizik	7	0	0	0,00	0	▼ 0,25	▼ 0,28	▼ 0,66
Kimya	7	1	0	1,00	14	▲ 0,25	▲ 0,03	▲ 0,85
Biyoloji	6	0	1	-0,25	-4	▼ -0,22	▼ -0,12	▼ 0,57
TYT Fen	20	1	1	0,75	4	▲ 0,28	▲ 0,19	▼ 2,09
<b>Toplam:</b>	<b>120</b>	<b>33</b>	<b>24</b>	<b>27,00</b>	<b>23</b>	<b>▼ 32,84</b>	<b>▲ 24,71</b>	<b>▼ 34,74</b>

Soru No	1234567890123456789012345678901234567890
TYT Türkçe	ACdeEcd bDbeDC deCabECcDBCaacbAADCDCC
Cevap Anahtarı	A ACBAEDBBADABDCDEACDCCCEDDBCDBDEAADCDCC
TYT Sosyal	BCdcDaa EADB AadAaAE
Cevap Anahtarı	A BCEEDCBAEADBEADBAEAEADBB
TYT Matematik	BC
Cevap Anahtarı	A EBCACAEDACBDEDAEEEDCDACBCDBEACAEDBBDBACE
TYT Fen	E e
Cevap Anahtarı	A BECABEEDCEBCDEAEBCDC

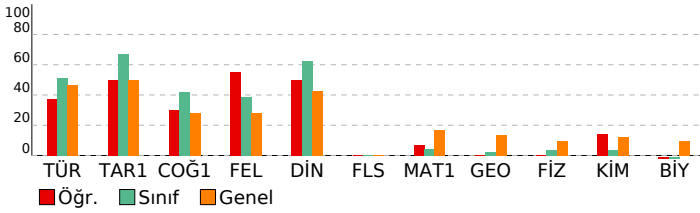

## TYT GÜÇLENDİREN KURUMSAL DENEME-1

DERSLERE GÖRE BAŞARI ANALİZİ			
<b>TYT Türkçe</b>			
<b>Türkçe</b>	<b>S</b>	<b>D</b>	<b>Y B%</b>
Paragrafta Boş Birakılan Yerleri Tamamlama	2	2	0 100
SÖZCÜKTE VE SÖZ ÖBEKLERİNDE ANLAM	2	1	1 50
CÜMLENİN ANLAMI VE YORUMU	3	1	2 33
Parçadaki Cümlelerin İçerik ve Özellikleri	1	0	1 0
Cümlenin Ögeleri - Karma	1	0	0 0
TAMLAMALAR	1	0	1 0
SES BİLGİSİ	1	1	0 100
YAZIM KURALLARI	2	0	2 0
NOKTALAMA İŞARETLERİ	2	2	0 100
Yapısı Bakımından Sözcükler	1	0	0 0
ANLATIM TEKNİKLERİ VE DÜŞÜNCEYİ GELİŞTİRME YOLLARI	1	0	0 0
Paragrafta Yardımcı Düşünceler	11	5	5 45
Paragrafın Konusu	11	6	4 55
Paragrafı İkiye Ayırma	1	1	0 100

<b>TYT Sosyal</b>			
<b>Tarih-1</b>	<b>S</b>	<b>D</b>	<b>Y B%</b>
İlk Çağ'da Başlıca Medeniyet Havzaları	1	1	0 100
Büyük Selçuklu Devleti'nin Yönetim ve Toplum Yapısı	1	1	0 100
Avrupa'da Din Savaşlarından Modern Devlete	1	0	1 0
Isgallerin Başlaması ve Millî Mücadele'ye Hazırlık	1	0	1 0
I. Dünya Savaşı (1914-1918)	1	1	0 100
<b>Coğrafya-1</b>			
<b>S</b>	<b>D</b>	<b>Y</b>	<b>B%</b>
Bir Bilim Olarak Coğrafya	1	0	1 0
Haritalarda Yer Şekillerinin Gösterimi	1	0	1 0
Uluslararası Ulaşım Hatları	1	0	0 0
Nüfusun Özellikleri ve Önemi	1	1	0 100
Türkiye'de Başlıca Yüzeş Şekilleri	1	1	0 100
<b>Felsefe</b>			
<b>S</b>	<b>D</b>	<b>Y</b>	<b>B%</b>
FELSEFİYİ TANIMA	1	1	0 100
Felsefenin Ortaya Çıkışı	1	1	0 100
Felsefi Düşünce	2	1	0 50
MÖ 6. Yüzyıl - MS 2. Yüzyıl Felsefesinin Düşünce ve Argümanları	1	0	1 0
<b>Din Kül. ve Ahl. Bil.</b>			
<b>S</b>	<b>D</b>	<b>Y</b>	<b>B%</b>
İslam Düşüncesinde İtikadi, Siyasi ve Fikhi Yorumlar	1	0	1 0
Allah İnsan İlişkisi	1	1	0 100
İsim ve sıfatlarının yansımalarıyla Allah'ı tanıtır.	1	0	1 0
Kur'an'da Bazı Kavramlar	1	1	0 100
İslam'ın inanç esaslarının özelliklerini ayet ve hadisler ışığında analiz eder.	1	1	0 100
<b>Felsefe (Seçmeli)</b>			
<b>S</b>	<b>D</b>	<b>Y</b>	<b>B%</b>
MÖ 6. Yüzyıl - MS 2. Yüzyıl Felsefesinin Düşünce ve Argümanları	1	0	0 0
Felsefi Düşünce	2	0	0 0
Felsefenin Anlamı	1	0	0 0
Felsefenin Ortaya Çıkışı	1	0	0 0

<b>TYT Matematik</b>			
<b>Matematik-1</b>	<b>S</b>	<b>D</b>	<b>Y B%</b>
Basit Olayların Olasılıkları	2	0	0 0
Oran ve orantı kavramlarını kullanarak problemler çözer.	3	1	0 33
Sayı Kümeleri	2	1	0 50
Birinci Dereceden Denklemler ve Eşitsizlikler	4	0	0 0
Üslü ifadeleri içeren denklemleri çözer.	2	0	0 0
Birinci dereceden bir bilinmeyenli denklem ve eşitsizliklerin çözüm kümelerini bulur.	4	0	0 0
Tam sayılarda bölünebilme kurallarıyla ilgili problemler çözer.	1	0	0 0
Üslü ifadeler ve Denklemler	3	0	0 0
Gerçek hayatta periyodik olarak tekrar eden durumları içeren problemleri çözer.	1	0	0 0
Denklemler ve eşitsizlikler ile ilgili problemler çözer.	5	0	0 0
Gerçek hayat durumunu yansıtan veri gruplarını uygun grafik türleriyle temsil ederek yorumlar.	1	0	0 0
Bileşik önermeyi örneklerle açıklar; ve, veya, ya da bağlaçları ile kurulan bileşik önermelerin özelliklerini ve De Morgan Kuralları ile ilgili problemler çözer.	1	0	0 0
Mutlak değer içeren birinci dereceden bir bilinmeyenli denklem ve eşitsizliklerin çözüm kümelerini bulur.	1	0	0 0
<b>Geometri</b>			
<b>S</b>	<b>D</b>	<b>Y</b>	<b>B%</b>
Geometrik Kavramlar ve Doğruya Açılar	1	0	0 0
Dik Üçgen ve Pisagor Teoremi	1	0	0 0
Üçgende Alan	1	0	0 0
Üçgenlerin Benzerliği	1	0	0 0
Çokgenler	1	0	0 0
Kare	1	0	0 0
Dikdörtgen	1	0	0 0
Yamuk	1	0	0 0
Prizmalar	2	0	0 0

<b>TYT Fen</b>			
<b>Fizik</b>	<b>S</b>	<b>D</b>	<b>Y B%</b>
Adezyon, Kohezyon, Yüzeş Gerilimi ve Kılcallık	1	0	0 0
Yay Dalgaları	1	0	0 0
Gölge	1	0	0 0
Hâl Değişimi ve Denge Sıcaklığı	1	0	0 0
Kuvvet ve Özellikleri	1	0	0 0
Kaldırma Kuvveti	1	0	0 0
Elektrik Devreleri	1	0	0 0
<b>Kimya</b>			
<b>S</b>	<b>D</b>	<b>Y</b>	<b>B%</b>
Kimyanın Sembolik Dili	1	0	0 0
Atomun Yapısı	1	0	0 0
Saf maddelerin hâl değişim grafiklerini yorumlar.	1	0	0 0
Fiziksel ve Kimyasal Değişimler	1	0	0 0
Mol Kavramı	1	0	0 0
Asitleri ve bazları bilinen özellikleri yardımıyla ayırt eder.	1	0	0 0
Ayırma ve Saflaştırma Teknikleri	1	1	0 100
<b>Biyoloji</b>			
<b>S</b>	<b>D</b>	<b>Y</b>	<b>B%</b>
Kan Grupları	1	0	0 0
Organik Bileşikler	1	0	0 0
Hücre Zarından Madde Geçişleri	1	0	1 0
Nükleik Asitler	1	0	0 0
KALITIMIN GENEL İLKELERİ	1	0	0 0
Okaryotik Alemler	1	0	0 0