

## OKUL TYT NET LİSTESİ (TYT sıralı)

															KATILIMLAR																				
															OKUL	İLÇE	İL	GENEL																	
İL		İLÇE		OKUL						SINAV ADI						OKUL	İLÇE	İL	GENEL																
TRABZON		ARAKLI		HAMİT ÖZDAĞ KIZ ANADOLU İMAM HATİP LİSESİ						10. SINIF GÜÇLENDİREN KURUMSAL DENEME-1						25	25	25	670																
Sıra	Ö.No	İsim	Sınıf	TYT Türkçe			TYT Sosyal						TYT Matematik			TYT Fen						Toplam			TYT										
				Edebiyat			Tarih-1			Coğrafya-1			Felsefe			Din Kül. ve Ahl. Bil.			Matematik-1			Fizik			Kimya			Biyoloji			Puan			Genel	
				D	Y	N	D	Y	N	D	Y	N	D	Y	N	D	Y	N	D	Y	N	D	Y	N	D	Y	N	D	Y	N	D	Y	N	Puan	Genel
Genel Ortalama				13,09	11,06	10,33	3,78	3,33	2,95	2,92	3,09	2,15	2,68	1,17	2,39	1,94	1,68	1,52	6,20	7,52	4,32	1,49	3,61	0,58	1,99	2,79	1,29	2,21	2,88	1,49	36,30	37,13	27,02	222,000	
Okul Ortalaması				10,16	13,68	6,74	3,56	4,00	2,56	2,48	3,68	1,56	2,16	1,48	1,79	1,32	2,40	0,72	3,00	9,96	0,51	0,72	3,64	-0,19	0,72	2,80	0,02	2,32	2,76	1,63	26,44	44,40	15,34	187,290	
1	992	ARZU DEMIRAY	10B	18	12	15,00	6	4	5,00	4	6	2,50	4	1	3,75	3	2	2,50	5	14	1,50	1	7	-0,75	3	2	2,50	2	4	1,00	46	52	33,00	239,358	258
2	913	BÜŞRA AKGÜ*N	10A	14	11	11,25	2	6	0,50	4	4	3,00	3	2	2,50	3	2	2,50	6	9	3,75	1	7	-0,75	1	4	0,00	4	1	3,75	38	46	26,50	220,317	341
3	991	BETÜL KILIÇ	10B	12	17	7,75	4	2	3,50	3	1	2,75	5	0	5,00	4	1	3,75	5	9	2,75										33	30	25,50	217,646	353
4	994	RAĞAD HİEİİ	10B	15	15	11,25	7	2	6,50	2	2	1,50	4	1	3,75	2	2	1,50	4	12	1,00										34	34	25,50	217,191	356
5	921	HAYRUNİSA CERRAH	10A	16	9	13,75	1	6	-0,50	4	1	3,75	2	1	1,75	2	2	1,50	0	4	-1,00	2	1	1,75	0	1	-0,25	5	1	4,75	32	26	25,50	217,116	357
6	900	AYSUN HARBİ	10B	14	7	12,25	3	5	1,75	4	2	3,50	4	0	4,00	1	4	0,00	1	7	-0,75	3	2	2,50	2	3	1,25	1	7	-0,75	33	37	23,75	211,920	383
7	969	EBRAR NUR HARBİ	10B	15	14	11,50	6	4	5,00	4	6	2,50	2	3	1,25	0	5	-1,25	2	11	-0,75							5	1	4,75	34	44	23,00	209,833	393
8	902	FATMA DALKES	10B	13	17	8,75	6	4	5,00	4	6	2,50	4	1	3,75	2	3	1,25	2	3	1,25										31	34	22,50	208,498	400
9	919	DEFNE DUMANOĞLU	10A	11	9	8,75	4	4	3,00	1	2	0,50	2	1	1,75	3	0	3,00	3	4	2,00										24	20	19,00	197,977	443
10	906	ŞEYMANUR AY	-9A	8	18	3,50	5	3	4,25	4	3	3,25	4	1	3,75	1	3	0,25	0	7	-1,75	2	2	1,50	0	2	-0,50	5	4	4,00	29	43	18,25	196,605	450
11	903	SUNA YAŞI	10A	8	12	5,00	4	3	3,25	4	1	3,75	3	0	3,00	0	1	-0,25	2	4	1,00				0	1	-0,25	3	1	2,75	24	23	18,25	196,310	451
12	949	DAMLA AĞDE	10B	10	18	5,50	6	4	5,00	3	7	1,25	2	3	1,25	1	4	0,00	7	15	3,25	2	8	0,00	1	9	-1,25	1	1	0,75	33	69	15,75	188,610	487
13	909	MELİKE KUDAL	10A	6	5	4,75	1	1	0,75	0	1	-0,25	3	1	2,75	1	1	0,75	2	6	0,50	0	1	-0,25	0	1	-0,25	5	1	4,75	18	18	13,50	182,134	512
14	955	NAZLICAN DEMİRKI R	10A	4	1	3,75	5	4	4,00	1	0	1,00				0	2	-0,50	3	6	1,50							3	1	2,75	16	14	12,50	179,198	519
15	908	ZEYNEP BEKTAŞ	10B	8	14	4,50							2	1	1,75	2	2	1,50	2	1	1,75	1	1	0,75				3	3	2,25	18	22	12,50	179,110	520
16	904	BİLGE KARABELA	10A	11	15	7,25	5	5	3,75	4	6	2,50	1	4	0,00	2	3	1,25	2	12	-1,00	0	10	-2,50	2	8	0,00	3	7	1,25	30	70	12,50	178,583	523
17	993	RÜMEYSA KAYIK	10A	13	17	8,75	4	6	2,50	1	9	-1,25	3	2	2,50	2	3	1,25	4	24	-2,00	2	8	0,00	0	10	-2,50	4	6	2,50	33	85	11,75	176,183	531
18	912	BERRE MAHMUTOĞLU	10A	6	7	4,25	4	2	3,50	0	3	-0,75	0	1	-0,25	1	2	0,50	3	10	0,50	0	2	-0,50				3	2	2,50	17	29	9,75	170,836	555
19	820	SÜMEYYE DANIŞMAZ	10B	7	14	3,50										1	1	0,75	2	2	1,50	1	0	1,00	1	0	1,00	2	2	1,50	14	19	9,25	169,491	561
20	989	MELİKE ÇELEBİ	10B	6	9	3,75	3	5	1,75	3	1	2,75							1	0	1,00	0	6	-1,50							13	21	7,75	164,749	580
21	920	HATİCE DANIŞMAZ	10A	10	20	5,00	2	6	0,50	2	7	0,25	0	2	-0,50	0	1	-0,25	4	10	1,50	2	7	0,25	0	5	-1,25	3	3	2,25	23	61	7,75	164,697	581
22	905	BÜŞRA YALÇINYİĞİT	10A	6	24	0,00	5	5	3,75	5	5	3,75	2	3	1,25	0	5	-1,25	6	24	0,00	0	9	-2,25	2	8	0,00	3	7	1,25	29	90	6,50	161,499	588
23	899	ELİF GENÇTÜRK	10B	7	16	3,00	2	3	1,25	1	3	0,25	1	2	0,50	0	3	-0,75	1	3	0,25	0	1	-0,25	0	2	-0,50				12	33	3,75	152,853	618
24	979	YEŞİM YALDIZ	10B	8	19	3,25	2	8	0,00	2	8	0,00	1	4	0,00	2	3	1,25	4	26	-2,50	0	10	-2,50	3	7	1,25	2	8	0,00	24	93	0,75	143,782	638
25	803	BETÜL AYAYDIN	10B	8	22	2,50	2	8	0,00	2	8	0,00	2	3	1,25	0	5	-1,25	4	26	-2,50	1	9	-1,25	3	7	1,25	1	9	-1,25	23	97	-1,25	137,868	651

## OKUL TYT NET LİSTESİ (TYT sıralı)

OKUL												SINAV ADI												KATILIMLAR											
İL			İLÇE															OKUL	İLÇE	İL	GENEL														
TRABZON			ARAKLI			HAMİT ÖZDAĞ KIZ ANADOLU İMAM HATİP LİSESİ						10. SINIF GÜÇLENDİREN KURUMSAL DENEME-1						25	25	25	670														
Sıra	Ö.No	İsim	Sınıf	TYT Türkçe			TYT Sosyal						TYT Matematik			TYT Fen						Toplam			TYT										
				Edebiyat			Tarih-1			Coğrafya-1			Felsefe			Din Kül. ve Ahl. Bil.			Matematik-1			Fizik			Kimya			Biyoloji			D Y N			Puan	Genel
				D	Y	N	D	Y	N	D	Y	N	D	Y	N	D	Y	N	D	Y	N	D	Y	N	D	Y	N	D	Y	N	D	Y	N		
Genel Ortalama				13,09	11,06	10,33	3,78	3,33	2,95	2,92	3,09	2,15	2,68	1,17	2,39	1,94	1,68	1,52	6,20	7,52	4,32	1,49	3,61	0,58	1,99	2,79	1,29	2,21	2,88	1,49	36,30	37,13	27,02	222,000	
Okul Ortalaması				10,16	13,68	6,74	3,56	4,00	2,56	2,48	3,68	1,56	2,16	1,48	1,79	1,32	2,40	0,72	3,00	9,96	0,51	0,72	3,64	-0,19	0,72	2,80	0,02	2,32	2,76	1,63	26,44	44,40	15,34	187,290	

NET ORTALAMALARINA GÖRE KIYASLAMA

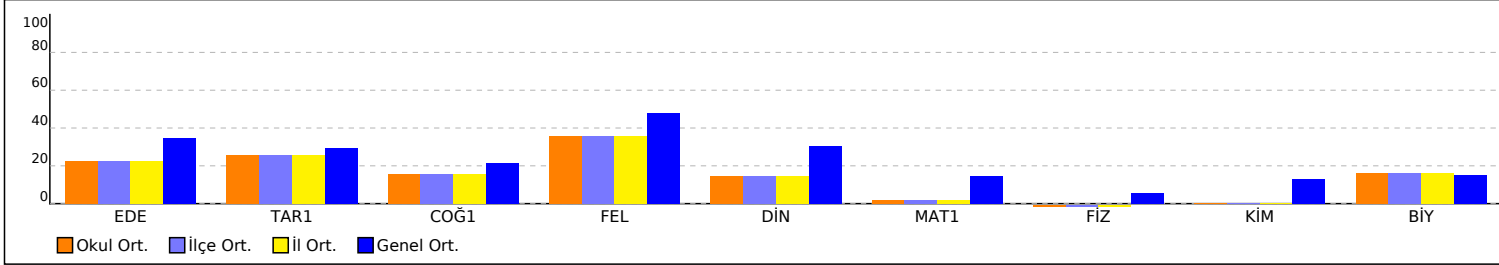

NET ORTALAMASINA GÖRE ŞUBE KARŞILAŞTIRMA

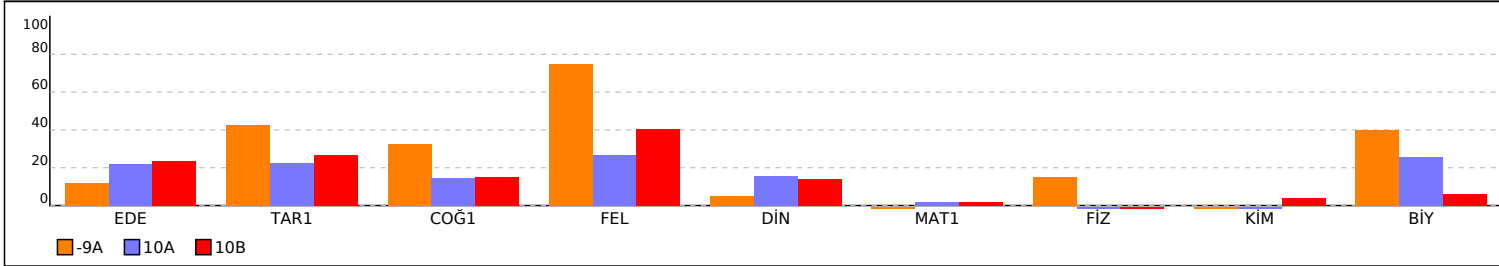

PUAN ORT. GÖRE KIYAS

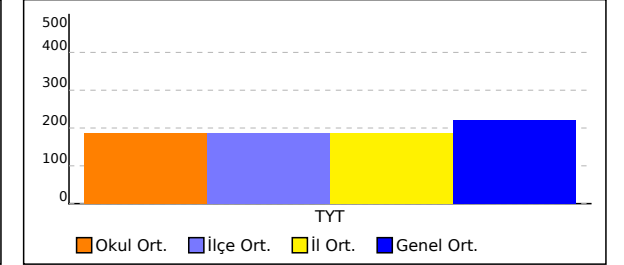

PUANA GÖRE ŞUBE KIYAS

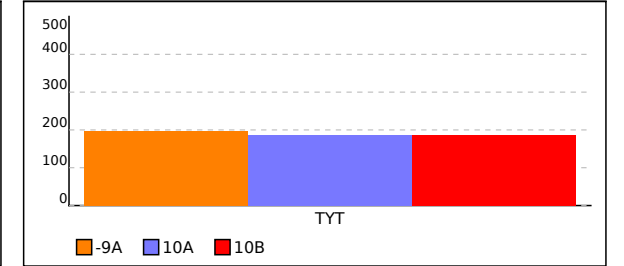

## -9A SINIFI TYT NET LİSTESİ (TYT sıralı)

													KATILIMLAR																							
İL		İLÇE		OKUL						SINAV ADI						OKUL	İLÇE	İL	GENEL																	
TRABZON		ARAKLI		HAMİT ÖZDAĞ KIZ ANADOLU İMAM HATİP LİSESİ						10. SINIF GÜÇLENDİREN KURUMSAL DENEME-1						25	25	25	670																	
Sıra	Ö.No	İsim	Sınıf	TYT Türkçe			TYT Sosyal						TYT Matematik			TYT Fen						Toplam			TYT											
				Edebiyat			Tarih-1			Coğrafya-1			Felsefe			Din Kül. ve Ahl. Bi.			Matematik-1			Fizik			Kimya			Biyoloji								
				D	Y	N	D	Y	N	D	Y	N	D	Y	N	D	Y	N	D	Y	N	D	Y	N	D	Y	N	D	Y	N	Puan	Genel				
Genel Ortalama				13,09	11,06	10,33	3,78	3,33	2,95	2,92	3,09	2,15	2,68	1,17	2,39	1,94	1,68	1,52	6,20	7,52	4,32	1,49	3,61	0,58	1,99	2,79	1,29	2,21	2,88	1,49	36,30	37,13	27,02	222,000		
Okul Ortalaması				10,16	13,68	6,74	3,56	4,00	2,56	2,48	3,68	1,56	2,16	1,48	1,79	1,32	2,40	0,72	3,00	9,96	0,51	0,72	3,64	-0,19	0,72	2,80	0,02	2,32	2,76	1,63	26,44	44,40	15,34	187,290		
SINIF: -9A																																				
1	906	ŞEYMANUR AY	-9A	8	18	3,50	5	3	4,25	4	3	3,25	4	1	3,75	1	3	0,25	0	7	-1,75	2	2	1,50	0	2	-0,50	5	4	4,00	29	43	18,25	196,605	450	

NET ORTALAMALARINA GÖRE KIYASLAMA

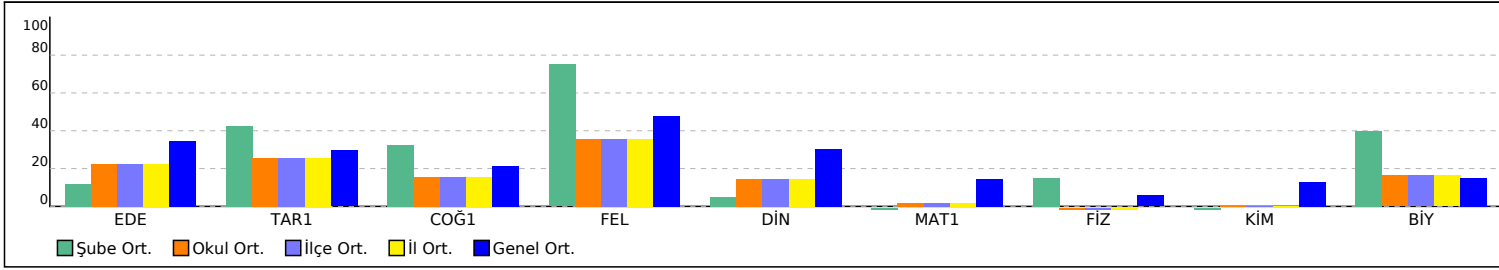

PUAN ORT. GÖRE KIYAS

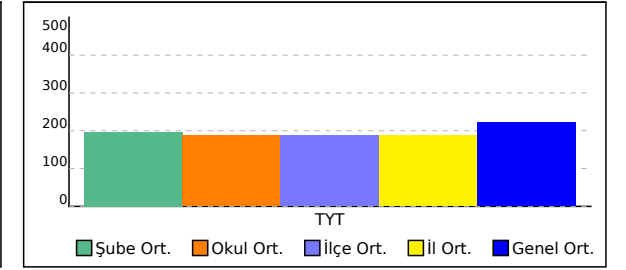

## 10A SINIFI TYT NET LİSTESİ (TYT sıralı)

İL		İLÇE		OKUL										SINAV ADI										KATILIMLAR												
																								OKUL	İLÇE	İL	GENEL									
TRABZON		ARAKLI		HAMİT ÖZDAĞ KIZ ANADOLU İMAM HATİP LİSESİ										10. SINIF GÜÇLENDİREN KURUMSAL DENEME-1										25	25	25	670									
Sıra	Ö.No	İsim		Sınıf	TYT Türkçe			TYT Sosyal						TYT Matematik			TYT Fen						Toplam			TYT										
					Edebiyat			Tarih-1		Coğrafya-1		Felsefe		Din Kül. ve Ahl. Bil.		Matematik-1			Fizik		Kimya		Biyoloji		Puan		Genel									
					D	Y	N	D	Y	N	D	Y	N	D	Y	N	D	Y	N	D	Y	N	D	Y	N	D	Y	N	Puan	Genel						
Genel Ortalama				13,09	11,06	10,33	3,78	3,33	2,95	2,92	3,09	2,15	2,68	1,17	2,39	1,94	1,68	1,52	6,20	7,52	4,32	1,49	3,61	0,58	1,99	2,79	1,29	2,21	2,88	1,49	36,30	37,13	27,02	222,000		
Okul Ortalaması				10,16	13,68	6,74	3,56	4,00	2,56	2,48	3,68	1,56	2,16	1,48	1,79	1,32	2,40	0,72	3,00	9,96	0,51	0,72	3,64	-0,19	0,72	2,80	0,02	2,32	2,76	1,63	26,44	44,40	15,34	187,290		
SINIF: 10A																																				
1	913	BÜŞRA AKGÜ*N		10A	14	11	11,25	2	6	0,50	4	4	3,00	3	2	2,50	3	2	2,50	6	9	3,75	1	7	-0,75	1	4	0,00	4	1	3,75	38	46	26,50	220,317	341
2	921	HAYRUNNİSA CERRAH		10A	16	9	13,75	1	6	-0,50	4	1	3,75	2	1	1,75	2	2	1,50	0	4	-1,00	2	1	1,75	0	1	-0,25	5	1	4,75	32	26	25,50	217,116	357
3	919	DEFNE DUMANOĞLU		10A	11	9	8,75	4	4	3,00	1	2	0,50	2	1	1,75	3	0	3,00	3	4	2,00													197,977	443
4	903	SUNA YAHŞİ		10A	8	12	5,00	4	3	3,25	4	1	3,75	3	0	3,00	0	1	-0,25	2	4	1,00				0	1	-0,25	3	1	2,75	24	23	18,25	196,310	451
5	909	MELİKE KUDAL		10A	6	5	4,75	1	1	0,75	0	1	-0,25	3	1	2,75	1	1	0,75	2	6	0,50	0	1	-0,25	0	1	-0,25	5	1	4,75	18	18	13,50	182,134	512
6	955	NAZLICAN DEMİRKİ R		10A	4	1	3,75	5	4	4,00	1	0	1,00				0	2	-0,50	3	6	1,50												179,198	519	
7	904	BİLGE KARABELA		10A	11	15	7,25	5	5	3,75	4	6	2,50	1	4	0,00	2	3	1,25	2	12	-1,00	0	10	-2,50	2	8	0,00	3	7	1,25	30	70	12,50	178,583	523
8	993	RÜMEYSA KAYIK		10A	13	17	8,75	4	6	2,50	1	9	-1,25	3	2	2,50	2	3	1,25	4	24	-2,00	2	8	0,00	0	10	-2,50	4	6	2,50	33	85	11,75	176,183	531
9	912	BERRE MAHMUTOĞLU		10A	6	7	4,25	4	2	3,50	0	3	-0,75	0	1	-0,25	1	2	0,50	3	10	0,50	0	2	-0,50				3	2	2,50	17	29	9,75	170,836	555
10	920	HATİCE DANIŞMAZ		10A	10	20	5,00	2	6	0,50	2	7	0,25	0	2	-0,50	0	1	-0,25	4	10	1,50	2	7	0,25	0	5	-1,25	3	3	2,25	23	61	7,75	164,697	581
11	905	BÜŞRA YALÇINYİĞİT		10A	6	24	0,00	5	5	3,75	5	5	3,75	2	3	1,25	0	5	-1,25	6	24	0,00	0	9	-2,25	2	8	0,00	3	7	1,25	29	90	6,50	161,499	588

NET ORTALAMALARINA GÖRE KIYASLAMA

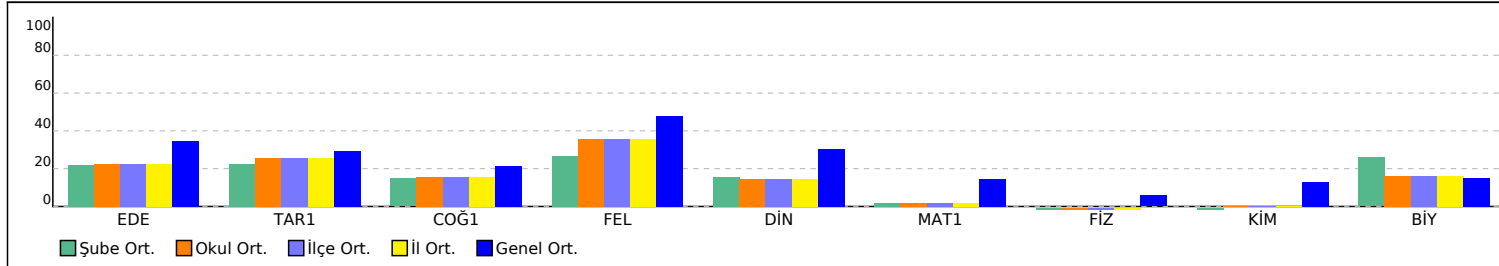

PUAN ORT. GÖRE KIYAS

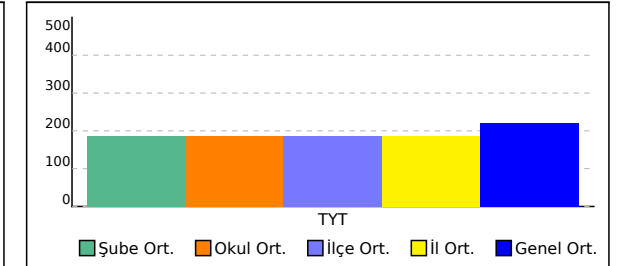

## 10B SINIFI TYT NET LİSTESİ (TYT sıralı)

İL		İLÇE		OKUL												SINAV ADI												KATILIMLAR											
																												OKUL	İLÇE	İL	GENEL								
TRABZON		ARAKLI		HAMİT ÖZDAĞ KIZ ANADOLU İMAM HATİP LİSESİ												10. SINIF GÜÇLENDİREN KURUMSAL DENEME-1												25	25	25	670								
Sıra	Ö.No	İsim		Sınıf	TYT Türkçe			TYT Sosyal						TYT Matematik			TYT Fen						Toplam			TYT													
					Edebiyat			Tarih-1			Coğrafya-1			Felsefe			Din Kül. ve Ahl. Bil.			Matematik-1			Fizik			Kimya			Biyoloji										
					D	Y	N	D	Y	N	D	Y	N	D	Y	N	D	Y	N	D	Y	N	D	Y	N	D	Y	N	D	Y	N	Puan	Genel						
Genel Ortalama				13,09	11,06	10,33	3,78	3,33	2,95	2,92	3,09	2,15	2,68	1,17	2,39	1,94	1,68	1,52	6,20	7,52	4,32	1,49	3,61	0,58	1,99	2,79	1,29	2,21	2,88	1,49	36,30	37,13	27,02	222,000					
Okul Ortalaması				10,16	13,68	6,74	3,56	4,00	2,56	2,48	3,68	1,56	2,16	1,48	1,79	1,32	2,40	0,72	3,00	9,96	0,51	0,72	3,64	-0,19	0,72	2,80	0,02	2,32	2,76	1,63	26,44	44,40	15,34	187,290					
SINIF: 10B																																							
1	992	ARZU DEMİRAY		10B	18	12	15,00	6	4	5,00	4	6	2,50	4	1	3,75	3	2	2,50	5	14	1,50	1	7	-0,75	3	2	2,50	2	4	1,00	46	52	33,00	239,358	258			
2	991	BETÜL KILIÇ		10B	12	17	7,75	4	2	3,50	3	1	2,75	5	0	5,00	4	1	3,75	5	9	2,75											33	30	25,50	217,646	353		
3	994	RAĞAD Hİİİİ		10B	15	15	11,25	7	2	6,50	2	2	1,50	4	1	3,75	2	2	1,50	4	12	1,00											34	34	25,50	217,191	356		
4	900	AYSUN HARBİ		10B	14	7	12,25	3	5	1,75	4	2	3,50	4	0	4,00	1	4	0,00	1	7	-0,75	3	2	2,50	2	3	1,25	1	7	-0,75	33	37	23,75	211,920	383			
5	969	EBRAR NUR HARBİ		10B	15	14	11,50	6	4	5,00	4	6	2,50	2	3	1,25	0	5	-1,25	2	11	-0,75										5	1	4,75	34	44	23,00	209,833	393
6	902	FATMA DALKES		10B	13	17	8,75	6	4	5,00	4	6	2,50	4	1	3,75	2	3	1,25	2	3	1,25											31	34	22,50	208,498	400		
7	949	DAMLA AĞDE		10B	10	18	5,50	6	4	5,00	3	7	1,25	2	3	1,25	1	4	0,00	7	15	3,25	2	8	0,00	1	9	-1,25	1	1	0,75	33	69	15,75	188,610	487			
8	908	ZEYNEP BEKTAŞ		10B	8	14	4,50							2	1	1,75	2	2	1,50	2	1	1,75	1	1	0,75							3	3	2,25	18	22	12,50	179,110	520
9	820	SÜMEYYE DANIŞMAZ		10B	7	14	3,50										1	1	0,75	2	2	1,50	1	0	1,00	1	0	1,00	2	2	1,50	14	19	9,25	169,491	561			
10	989	MELİKE ÇELEBİ		10B	6	9	3,75	3	5	1,75	3	1	2,75							1	0	1,00	0	6	-1,50								13	21	7,75	164,749	580		
11	899	ELİF GENÇTÜRK		10B	7	16	3,00	2	3	1,25	1	3	0,25	1	2	0,50	0	3	-0,75	1	3	0,25	0	1	-0,25	0	2	-0,50					12	33	3,75	152,853	618		
12	979	YEŞİM YALDIZ		10B	8	19	3,25	2	8	0,00	2	8	0,00	1	4	0,00	2	3	1,25	4	26	-2,50	0	10	-2,50	3	7	1,25	2	8	0,00	24	93	0,75	143,782	638			
13	803	BETÜL AYAYDIN		10B	8	22	2,50	2	8	0,00	2	8	0,00	2	3	1,25	0	5	-1,25	4	26	-2,50	1	9	-1,25	3	7	1,25	1	9	-1,25	23	97	-1,25	137,868	651			

NET ORTALAMALARINA GÖRE KIYASLAMA

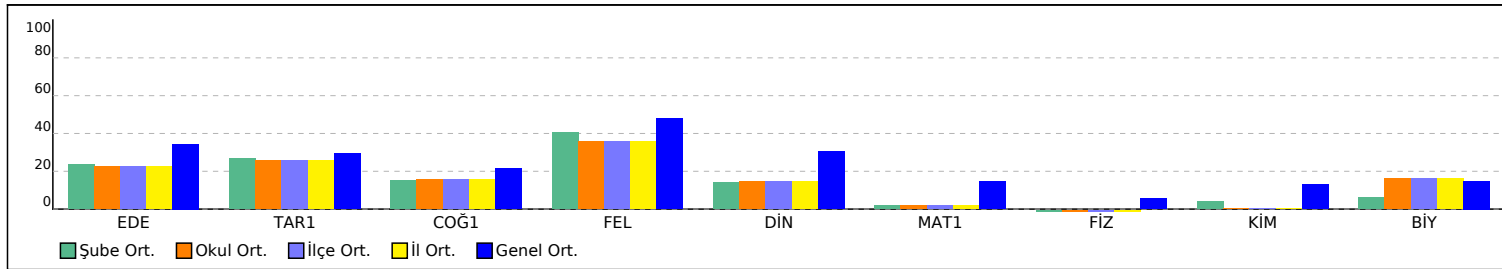

PUAN ORT. GÖRE KIYAS

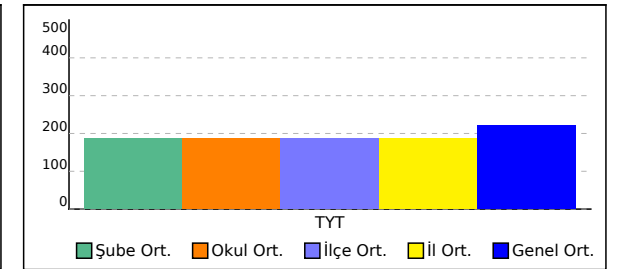

**SINAV SONUÇ BELGESİ** **10. SINIF GÜÇLENDİREN KURUMSAL DENEME-1**

TRABZON / ARAKLI / HAMİT ÖZDAĞ KIZ ANADOLU İMAM HATİP LİSESİ **DERSLERE GÖRE BAŞARI ANALİZİ**

Öğrenci	Numara	Sınıf
ŞEYMANUR AY	906	-9A

Puan Türü	Puan	Genel Ort.	Dereceler				
			Snf	Kurum	İlçe	İl	Genel
TYT	▼ 196,605	222,000	1	10	10	10	450
Puanı Hesaplanan:			25	25	25	25	670
Katılımlar:			1	25	25	25	670

Ders	Soru	Doğru	Yanlış	Net	Başarı %	Sınıf Ort.	Kurum Ort.	Genel Ort.
Edebiyat	30	8	18	3,50	12	3,50	6,74	10,33
Tarih-1	10	5	3	4,25	43	4,25	2,56	2,95
Coğrafya-1	10	4	3	3,25	33	3,25	1,56	2,15
Felsefe	5	4	1	3,75	75	3,75	1,79	2,39
Din Kül. ve Ahl. Bil.	5	1	3	0,25	5	0,25	0,72	1,52
TYT Sosyal	30	14	10	11,50	38	11,50	6,63	9,00
Matematik-1	30	0	7	-1,75	-6	-1,75	0,51	4,32
Fizik	10	2	2	1,50	15	1,50	-0,19	0,58
Kimya	10	0	2	-0,50	-5	-0,50	0,02	1,29
Biyoloji	10	5	4	4,00	40	4,00	1,63	1,49
TYT Fen	30	7	8	5,00	17	5,00	1,46	3,37
<b>Toplam:</b>	<b>120</b>	<b>29</b>	<b>43</b>	<b>18,25</b>	<b>15</b>	<b>18,25</b>	<b>15,34</b>	<b>27,02</b>

Soru No: 123456789012345678901234567890

TYT Türkçe	CceEa dBcdaAeCeDc dadaADca Ec
Cevap Anahtarı	A CDBECBABBEECACACDEBBCCCEADBDEEE
TYT Sosyal	d DBE eABbDcBDeA c CEAAEBbee
Cevap Anahtarı	A CBDDEACABEDCCDBABAECEAEDEBDABE
TYT Matematik	a b e d d e b
Cevap Anahtarı	A BEDCDDADCCAEBACBDBDBAEBACACEE
TYT Fen	EcbE b b dADBBBEd
Cevap Anahtarı	A DAAEBABAAECADADECEBEEADBBBDCE

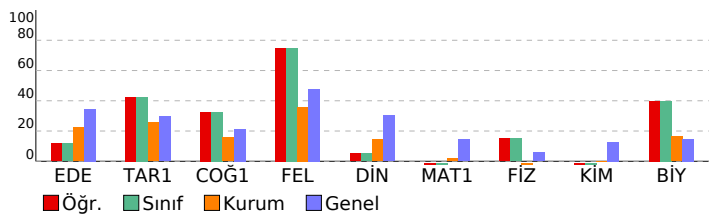

TYT Türkçe	S	D	Y	B%
<b>Edebiyat</b>	4	2	2	50
Edebiyatın Tarih ve Dinle İlişkisi	5	1	2	20
Türkçenin Tarihi Gelişimi	4	1	3	25
Yazım Kuralları	2	0	2	0
Noktalamaya İşaretleri	1	0	1	0
SES, YAZIM, NOKTALAMA	2	1	1	50
Sözcükte Anlam	1	0	0	0
ANLATIM BİÇİMLERİ VE DÜŞÜNCEYİ GELİŞTİRME YOLLARI	2	0	2	0
Paragrafa Ana Düşünce (Ana Fikir)	2	0	2	0
Paragrafta Yardımcı Düşünceler	1	0	1	50
Paragrafta Anlatım Akışı Bozan Cümle	1	0	1	0
Paragrafa Cümle Yerleştirme	1	1	0	100
Halk hikâyesini tanımlar ve genel özelliklerini kavrar.	3	0	3	0
Dede Korkut Hikâyeleri'ni inceler ve genel özelliklerini kavrar.	2	1	0	50

TYT Sosyal	S	D	Y	B%
<b>Tarih-1</b>	2	0	1	0
Oğuz Göçleri ve Anadolu	5	3	1	60
Anadolu'nun İlk Fatihleri	3	2	1	67
Anadolu'nun Türkleşmesi	1	1	0	100
<b>Coğrafya-1</b>	2	1	1	50
Doğal Sistemler	2	1	1	50
İç kuvvetleri; yer şekillerinin oluşum sürecine etkileri açısından açıklar.	2	1	0	50
Kayaçların özellikleri ile yeryüzü şekillerinin oluşum süreçlerini ilişkilendirir.	1	0	1	0
Türkiye'deki yer şekillerinin oluşum sürecine iç kuvvetlerin etkisini açıklar.	2	1	0	50
Dış kuvvetleri yer şekillerinin oluşum sürecine etkileri açısından açıklar.	2	0	1	0
Türkiye'deki yer şekillerinin oluşum sürecine dış kuvvetlerin etkisini açıklar.	2	2	0	100
<b>Felsefe</b>	2	2	0	100
Felsefenin anlamını açıklar.	2	2	0	100
Felsefi düşüncenin özelliklerini açıklar.	1	0	1	0
Felsefenin insan ve toplum hayatı üzerindeki rolünü örneklerle açıklar.	4	1	3	25
<b>Din Kül. ve Ahl. Bil.</b>	1	0	0	0
Allah'ın varlığı ve birliği konusunda aklî ve naklî delilleri analiz eder.	9	0	3	0
İsim ve sıfatlarının yansımalarıyla Allah'ı tanıtır.	4	0	1	0

TYT Matematik	S	D	Y	B%
<b>Matematik-1</b>	4	0	0	0
Sayma Yöntemleri	7	0	2	0
Permütasyon	2	0	0	0
Faktöriyel Kavramı	2	0	1	0
Tekrarlı Permütasyon	9	0	3	0
Kombinasyon	2	0	0	0
PERMÜTASYON, KOMBİNASYON, BINOM AÇILIMI	4	0	1	0
Pascal Üçgeni ve Binom Açılımı	4	0	1	0

TYT Fen	S	D	Y	B%
<b>Fizik</b>	3	1	0	33
Elektrik akımı, direnç ve potansiyel farkı kavramlarını açıklar.	1	0	0	0
Katı bir iletkenin direncininin bağlı olduğu değişkenleri analiz eder.	3	0	2	0
Elektrik akımı, direnç ve potansiyel farkı arasındaki ilişkiyi analiz eder.	3	1	0	33
Üreteçlerin seri ve paralel bağlanma gerekçelerini açıklar.	5	0	0	0
<b>Kimya</b>	5	0	0	0
Kimyanın Temel Kanunları / Sabit Oranlar Kanunu	4	0	1	0
Kimyanın Temel Kanunları / Katlı Oranlar Kanunu	1	0	1	0
Kimyanın Temel Kanunları / Kütlelerin Korunumu Kanunu	2	1	1	50
<b>Biyoloji</b>	4	4	0	100
Mitoz ve Eşeysiz Üreme	2	1	1	50
Mitozu açıklar.	2	1	1	50
Mitotik evreyi açıklar ve bu evrede gerçekleşen olayları bilir.	1	0	1	0
Eşeysiz üremeyi örneklerle açıklar.	1	0	1	0
Bitkilerdeki vejetatif üremeyi açıklar.	1	0	1	0

SINAV SONUÇ BELGESİ							
TRABZON / ARAKLI / HAMİT ÖZDAĞ KIZ ANADOLU İMAM HATİP LİSESİ							
Öğrenci				Numara		Sınıf	
BERRE MAHMUTOĞLU				912		10A	
Puan Türü	Puan	Genel Ort.	Dereceler				
			Snf	Kurum	İlçe	İl	Genel
TYT	▼ 170,836	222,000	9	18	18	18	555
Puanı Hesaplanan:			25	25	25	25	670
Katılımlar:			11	25	25	25	670

Ders	Soru	Doğru	Yanlış	Net	Başarı %	Sınıf Ort.	Kurum Ort.	Genel Ort.
Edebiyat	30	6	7	4,25	14	▼ 6,59	▼ 6,74	▼ 10,33
Tarih-1	10	4	2	3,50	35	▲ 2,27	▲ 2,56	▲ 2,95
Coğrafya-1	10	0	3	-0,75	-8	▼ 1,48	▼ 1,56	▼ 2,15
Felsefe	5	0	1	-0,25	-5	▼ 1,34	▼ 1,79	▼ 2,39
Din Kül. ve Ahl. Bil.	5	1	2	0,50	10	▼ 0,77	▼ 0,72	▼ 1,52
TYT Sosyal	30	5	8	3,00	10	▼ 5,86	▼ 6,63	▼ 9,00
Matematik-1	30	3	10	0,50	2	▼ 0,61	▼ 0,51	▼ 4,32
Fizik	10	0	2	-0,50	-5	▼ -0,39	▼ -0,19	▼ 0,58
Kimya	10	0	0	0,00	0	▲ -0,41	▼ 0,02	▼ 1,29
Biyoloji	10	3	2	2,50	25	▼ 2,59	▲ 1,63	▲ 1,49
TYT Fen	30	3	4	2,00	7	▲ 1,80	▲ 1,46	▼ 3,37
<b>Toplam:</b>	<b>120</b>	<b>17</b>	<b>29</b>	<b>9,75</b>	<b>8</b>	<b>▼ 14,86</b>	<b>▼ 15,34</b>	<b>▼ 27,02</b>

Soru No	123456789012345678901234567890
TYT Türkçe	C ccCedB bbA E d C
Cevap Anahtarı	A CDBECBABBEECACACDEBBCCCEADBDEEE
TYT Sosyal	CBDB ea ba c d ecE
Cevap Anahtarı	A CBDBEACABEDCCDBABAECEADEBDABE
TYT Matematik	Ba d DbD ab aed aa
Cevap Anahtarı	A BEDCDDADCCAEBACBDBDBAEBAEACACEE
TYT Fen	b d ADB ce
Cevap Anahtarı	A DAAEBABAAECADADECEBEEADBBBDCE

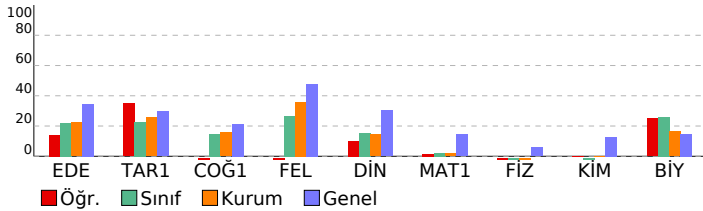

## 10. SINIF GÜÇLENDİREN KURUMSAL DENEME-1

DERSLERE GÖRE BAŞARI ANALİZİ				
<b>TYT Türkçe</b>				
<b>Edebiyat</b>	<b>S</b>	<b>D</b>	<b>Y</b>	<b>B%</b>
Edebiyatın Tarih ve Dinle İlişkisi	4	1	2	25
Türkçenin Tarihi Gelişimi	5	2	2	40
Yazım Kuralları	4	0	1	0
Noktalamaya İşaretleri	2	1	1	50
SES, YAZIM, NOKTALAMA	1	0	0	0
Sözcükte Anlam	2	1	0	50
ANLATIM BİÇİMLERİ VE DÜŞÜNCEYİ GELİŞTİRME YOLLARI	1	0	0	0
Paragrafa Ana Düşünce (Ana Fikir)	2	1	1	50
Paragrafta Yardımcı Düşünceler	2	0	0	0
Paragrafta Anlatım Akışı Bozan Cümle	1	0	0	0
Paragrafa Cümle Yerleştirme	1	0	0	0
Halk hikâyesini tanımlar ve genel özelliklerini kavrar.	3	0	0	0
Dede Korkut Hikâyeleri'ni inceler ve genel özelliklerini kavrar.	2	0	0	0

<b>TYT Sosyal</b>				
<b>Tarih-1</b>	<b>S</b>	<b>D</b>	<b>Y</b>	<b>B%</b>
Oğuz Göçleri ve Anadolu	2	2	0	100
Anadolu'nun İlk Fatihleri	5	2	1	40
Anadolu'nun Türkleşmesi	3	0	1	0
<b>Coğrafya-1</b>				
<b>Doğal Sistemler</b>	<b>S</b>	<b>D</b>	<b>Y</b>	<b>B%</b>
Doğal Sistemler	1	0	0	0
İç kuvvetleri; yer şekillerinin oluşum sürecine etkileri açısından açıklar.	2	0	1	0
Kayaçların özellikleri ile yeryüzü şekillerinin oluşum süreçlerini ilişkilendirir.	2	0	1	0
Türkiye'deki yer şekillerinin oluşum sürecine iç kuvvetlerin etkisini açıklar.	1	0	0	0
Diş kuvvetleri yer şekillerinin oluşum sürecine etkileri açısından açıklar.	2	0	1	0
Türkiye'deki yer şekillerinin oluşum sürecine diş kuvvetlerin etkisini açıklar.	2	0	0	0
<b>Felsefe</b>				
<b>Felsefenin anlamını açıklar.</b>	<b>S</b>	<b>D</b>	<b>Y</b>	<b>B%</b>
Felsefi düşüncenin özelliklerini açıklar.	2	0	1	0
Felsefenin insan ve toplum hayatı üzerindeki rolünü örneklerle açıklar.	1	0	0	0
<b>Din Kül. ve Ahl. Bil.</b>				
<b>Allah'ın varlığı ve birliği konusunda aklı ve nakli delilleri analiz eder.</b>	<b>S</b>	<b>D</b>	<b>Y</b>	<b>B%</b>
Allah'ın varlığı ve birliği konusunda aklı ve nakli delilleri analiz eder.	4	0	2	0
İsim ve sıfatlarının yansımalarıyla Allah'ı tanıtır.	1	1	0	100

<b>TYT Matematik</b>				
<b>Matematik-1</b>	<b>S</b>	<b>D</b>	<b>Y</b>	<b>B%</b>
Sayma Yöntemleri	4	1	2	25
Permütasyon	7	1	4	14
Faktöriyel Kavramı	2	1	0	50
Tekrarlı Permütasyon	2	0	2	0
Kombinasyon	9	0	2	0
PERMÜTASYON, KOMBİNASYON, BINOM AÇILIMI	2	0	0	0
Pascal Üçgeni ve Binom Açılımı	4	0	0	0

<b>TYT Fen</b>				
<b>Fizik</b>	<b>S</b>	<b>D</b>	<b>Y</b>	<b>B%</b>
Elektrik akımı, direnç ve potansiyel farkı kavramlarını açıklar.	3	0	2	0
Kati bir iletkenin direncininin bağlı olduğu değişkenleri analiz eder.	1	0	0	0
Elektrik akımı, direnç ve potansiyel farkı arasındaki ilişkiyi analiz eder.	3	0	0	0
Üreteçlerin seri ve paralel bağlanma gerekçelerini açıklar.	3	0	0	0
<b>Kimya</b>				
<b>Kimyanın Temel Kanunları / Sabit Oranlar Kanunu</b>	<b>S</b>	<b>D</b>	<b>Y</b>	<b>B%</b>
Kimyanın Temel Kanunları / Sabit Oranlar Kanunu	5	0	0	0
Kimyanın Temel Kanunları / Katlı Oranlar Kanunu	4	0	0	0
Kimyanın Temel Kanunları / Kütlelerin Korunumu Kanunu	1	0	0	0
<b>Biyoloji</b>				
<b>Mitoz ve Eşeysiz Üreme</b>	<b>S</b>	<b>D</b>	<b>Y</b>	<b>B%</b>
Mitoz ve Eşeysiz Üreme	2	0	0	0
Mitozu açıklar.	4	3	0	75
Mitotik evreyi açıklar ve bu evrede gerçekleşen olayları bilir.	2	0	1	0
Eşeysiz üremeyi örneklerle açıklar.	1	0	1	0
Bitkilerdeki vejetatif üremeyi açıklar.	1	0	0	0

SINAV SONUÇ BELGESİ							
TRABZON / ARAKLI / HAMİT ÖZDAĞ KIZ ANADOLU İMAM HATİP LİSESİ							
Öğrenci			Numara	Sınıf			
BİLGE KARABELA			904	10A			
Puan Türü	Puan	Genel Ort.	Dereceler				
			Snf	Kurum	İlçe	İl	Genel
TYT	▼ 178,583	222,000	7	16	16	16	523
	Puanı Hesaplanan:		25	25	25	25	670
Katılımlar:		11	25	25	25	670	

Ders	Soru	Doğru	Yanlış	Net	Başarı %	Sınıf Ort.	Kurum Ort.	Genel Ort.
Edebiyat	30	11	15	7,25	24	▲ 6,59	▲ 6,74	▼ 10,33
Tarih-1	10	5	5	3,75	38	▲ 2,27	▲ 2,56	▲ 2,95
Coğrafya-1	10	4	6	2,50	25	▲ 1,48	▲ 1,56	▲ 2,15
Felsefe	5	1	4	0,00	0	▼ 1,34	▼ 1,79	▼ 2,39
Din Kül. ve Ahl. Bil.	5	2	3	1,25	25	▲ 0,77	▲ 0,72	▼ 1,52
TYT Sosyal	30	12	18	7,50	25	▲ 5,86	▲ 6,63	▼ 9,00
Matematik-1	30	2	12	-1,00	-3	▼ 0,61	▼ 0,51	▼ 4,32
Fizik	10	0	10	-2,50	-25	▼ -0,39	▼ -0,19	▼ 0,58
Kimya	10	2	8	0,00	0	▲ -0,41	▼ 0,02	▼ 1,29
Biyoloji	10	3	7	1,25	13	▼ 2,59	▼ 1,63	▼ 1,49
TYT Fen	30	5	25	-1,25	-4	▼ 1,80	▼ 1,46	▼ 3,37
<b>Toplam:</b>	<b>120</b>	<b>30</b>	<b>70</b>	<b>12,50</b>	<b>10</b>	<b>▼ 14,86</b>	<b>▼ 15,34</b>	<b>▼ 27,02</b>

Soru No	123456789012345678901234567890
TYT Türkçe	EaaDdDAEbbBaBEcCcCebdaBe Ca e
Cevap Anahtarı	B EEEEDDAECCBBEDCACACEEBBABBCEBDC
TYT Sosyal	EcbebeBbDaCdEeaeaDeCDdeAbbcdbDB
Cevap Anahtarı	B EBACAEBDBCEEBABBDCCDEDAECEBADB
TYT Matematik	c aAd b ddc e c acaB
Cevap Anahtarı	B EECACEABEABDBDCABEACCDADDCDEB
TYT Fen	cdd*babccedEadceDdbdEdaBcBbbac
Cevap Anahtarı	B AABEABEAADBECEADADACEECDBBBDAEE

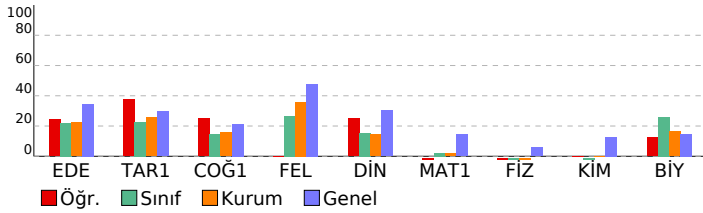

## 10. SINIF GÜÇLENDİREN KURUMSAL DENEME-1

DERSLERE GÖRE BAŞARI ANALİZİ				
TYT Türkçe				
Edebiyat	S	D	Y	B%
Edebiyatın Tarih ve Dinle İlişkisi	4	0	2	0
Türkçenin Tarihi Gelişimi	5	2	1	40
Yazım Kuralları	4	0	4	0
Noktalama İşaretleri	2	1	1	50
SES, YAZIM, NOKTALAMA	1	1	0	100
Sözcükte Anlam	2	1	1	50
ANLATIM BİÇİMLERİ VE DÜŞÜNCEYİ GELİŞTİRME YOLLARI	1	1	0	100
Paragrafa Ana Düşünce (Ana Fikir)	2	0	2	0
Paragrafta Yardımcı Düşünceler	2	1	1	50
Paragrafta Anlatım Akışı Bozan Cümle	1	1	0	100
Paragrafa Cümle Yerleştirme	1	1	0	100
Halk hikâyesini tanımlar ve genel özelliklerini kavrar.	3	2	1	67
Dede Korkut Hikâyeleri'ni inceler ve genel özelliklerini kavrar.	2	0	2	0

TYT Sosyal				
Tarih-1	S	D	Y	B%
Oğuz Göçleri ve Anadolu	2	1	1	50
Anadolu'nun İlk Fatihleri	5	3	2	60
Anadolu'nun Türkleşmesi	3	1	2	33
Coğrafya-1	S	D	Y	B%
Doğal Sistemler	1	1	0	100
İç kuvvetleri; yer şekillerinin oluşum sürecine etkileri açısından açıklar.	2	1	1	50
Kayaçların özellikleri ile yeryüzü şekillerinin oluşum süreçlerini ilişkilendirir.	2	1	1	50
Türkiye'deki yer şekillerinin oluşum sürecine iç kuvvetlerin etkisini açıklar.	1	0	1	0
Dış kuvvetleri; yer şekillerinin oluşum sürecine etkileri açısından açıklar.	2	0	2	0
Türkiye'deki yer şekillerinin oluşum sürecine dış kuvvetlerin etkisini açıklar.	2	1	1	50
Felsefe	S	D	Y	B%
Felsefenin anlamını açıklar.	2	1	1	50
Felsefi düşüncenin özelliklerini açıklar.	2	0	2	0
Felsefenin insan ve toplum hayatı üzerindeki rolünü örneklerle açıklar.	1	0	1	0
Din Kül. ve Ahl. Bil.	S	D	Y	B%
Allah'ın varlığı ve birliği konusunda aklî ve naklî delilleri analiz eder.	4	2	2	50
İsim ve sıfatlarının yansımalarıyla Allah'ı tanıtır.	1	0	1	0

TYT Matematik				
Matematik-1	S	D	Y	B%
Sayma Yöntemleri	4	1	3	25
Permütasyon	7	0	1	0
Faktöriyel Kavramı	2	0	0	0
Tekrarlı Permütasyon	2	0	1	0
Kombinasyon	9	0	3	0
PERMÜTASYON, KOMBİNASYON, BINOM AÇILIMI	2	0	2	0
Pascal Üçgeni ve Binom Açılımı	4	1	2	25

TYT Fen				
Fizik	S	D	Y	B%
Elektrik akımı, direnç ve potansiyel farkı kavramlarını açıklar.	3	0	3	0
Katı bir iletkenin direncinin bağlı olduğu değişkenleri analiz eder.	1	0	1	0
Elektrik akımı, direnç ve potansiyel farkı arasındaki ilişkiyi analiz eder.	3	0	3	0
Üreteçlerin seri ve paralel bağlanma gerekçelerini açıklar.	3	0	3	0
Kimya	S	D	Y	B%
Kimyanın Temel Kanunları / Sabit Oranlar Kanunu	5	1	4	20
Kimyanın Temel Kanunları / Katlı Oranlar Kanunu	4	0	4	0
Kimyanın Temel Kanunları / Kütlelerin Korunumu Kanunu	1	1	0	100
Biyoloji	S	D	Y	B%
Mitoz ve Eşeysiz Üreme	2	0	2	0
Mitozu açıklar.	4	2	2	50
Mitotik evreyi açıklar ve bu evrede gerçekleşen olayları bilir.	2	0	2	0
Eşeysiz üremeyi örneklerle açıklar.	1	0	1	0
Bitkilerdeki vejetatif üremeyi açıklar.	1	1	0	100



SINAV SONUÇ BELGESİ							
TRABZON / ARAKLI / HAMİT ÖZDAĞ KIZ ANADOLU İMAM HATİP LİSESİ							
Öğrenci			Numara	Sınıf			
BÜŞRA AKGÜ*N			913	10A			
Puan Türü	Puan	Genel Ort.	Dereceler				
			Snf	Kurum	İlçe	İl	Genel
TYT	▼ 220,317	222,000	1	2	2	2	341
Puanı Hesaplanan:			25	25	25	25	670
Katılımlar:			11	25	25	25	670

Ders	Soru	Doğru	Yanlış	Net	Başarı %	Sınıf Ort.	Kurum Ort.	Genel Ort.
Edebiyat	30	14	11	11,25	38	▲ 6,59	▲ 6,74	▲ 10,33
Tarih-1	10	2	6	0,50	5	▼ 2,27	▼ 2,56	▼ 2,95
Coğrafya-1	10	4	4	3,00	30	▲ 1,48	▲ 1,56	▲ 2,15
Felsefe	5	3	2	2,50	50	▲ 1,34	▲ 1,79	▲ 2,39
Din Kül. ve Ahl. Bil.	5	3	2	2,50	50	▲ 0,77	▲ 0,72	▲ 1,52
TYT Sosyal	30	12	14	8,50	28	▲ 5,86	▲ 6,63	▼ 9,00
Matematik-1	30	6	9	3,75	13	▲ 0,61	▲ 0,51	▼ 4,32
Fizik	10	1	7	-0,75	-8	▼ -0,39	▼ -0,19	▼ 0,58
Kimya	10	1	4	0,00	0	▲ -0,41	▼ 0,02	▼ 1,29
Biyoloji	10	4	1	3,75	38	▲ 2,59	▲ 1,63	▲ 1,49
TYT Fen	30	6	12	3,00	10	▲ 1,80	▲ 1,46	▼ 3,37
<b>Toplam:</b>	<b>120</b>	<b>38</b>	<b>46</b>	<b>26,50</b>	<b>22</b>	<b>▲ 14,86</b>	<b>▲ 15,34</b>	<b>▼ 27,02</b>

Soru No	123456789012345678901234567890
TYT Türkçe	a aBBDcEaCBBED c AC EdBdedcB d
Cevap Anahtarı	B EEEBDAECCBBEDCACACEEBBACEBDC
TYT Sosyal	bBb bceDe EE bdDCdbdaAECEBebB
Cevap Anahtarı	B EBACAEBDBCEEBABDCCDEDAECEBADB
TYT Matematik	AC e d c d Aa cb eDb EB
Cevap Anahtarı	B EECACEABEABDBDCAEACDADDCDEB
TYT Fen	ebBddc be dC cba E e BDA
Cevap Anahtarı	B AABEABEAADBECEADACEECDBBBDAEE

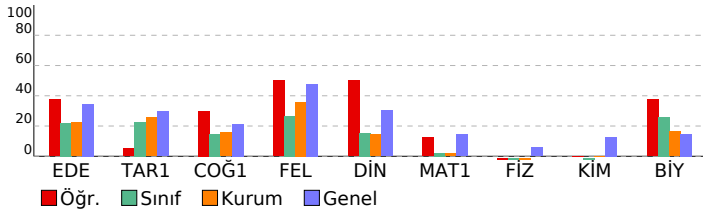

## 10. SINIF GÜÇLENDİREN KURUMSAL DENEME-1

DERSLERE GÖRE BAŞARI ANALİZİ				
TYT Türkçe				
Edebiyat	S	D	Y	B%
Edebiyatın Tarih ve Dinle İlişkisi	4	1	2	25
Türkçenin Tarihi Gelişimi	5	1	4	20
Yazım Kuralları	4	3	0	75
Noktalama İşaretleri	2	0	1	0
SES, YAZIM, NOKTALAMA	1	0	0	0
Sözcükte Anlam	2	2	0	100
ANLATIM BİÇİMLERİ VE DÜŞÜNCEYİ GELİŞTİRME YOLLARI	1	1	0	100
Paragrafa Ana Düşünce (Ana Fikir)	2	1	1	50
Paragrafta Yardımcı Düşünceler	2	1	1	50
Paragrafta Anlatım Akışı Bozan Cümle	1	1	0	100
Paragrafa Cümle Yerleştirme	1	1	0	100
Halk hikâyesini tanımlar ve genel özelliklerini kavrar.	3	2	1	67
Dede Korkut Hikâyeleri'ni inceler ve genel özelliklerini kavrar.	2	0	1	0

TYT Sosyal				
Tarih-1	S	D	Y	B%
Oğuz Göçleri ve Anadolu	2	0	1	0
Anadolu'nun İlk Fatihleri	5	2	3	40
Anadolu'nun Türkleşmesi	3	0	2	0
Coğrafya-1	S	D	Y	B%
Doğal Sistemler	1	0	1	0
İç kuvvetleri; yer şekillerinin oluşum sürecine etkileri açısından açıklar.	2	1	1	50
Kayaçların özellikleri ile yeryüzü şekillerinin oluşum süreçlerini ilişkilendirir.	2	2	0	100
Türkiye'deki yer şekillerinin oluşum sürecine iç kuvvetlerin etkisini açıklar.	1	0	1	0
Dış kuvvetleri yer şekillerinin oluşum sürecine etkileri açısından açıklar.	2	0	1	0
Türkiye'deki yer şekillerinin oluşum sürecine dış kuvvetlerin etkisini açıklar.	2	1	0	50
Felsefe	S	D	Y	B%
Felsefenin anlamını açıklar.	2	2	0	100
Felsefi düşüncenin özelliklerini açıklar.	2	1	1	50
Felsefenin insan ve toplum hayatı üzerindeki rolünü örneklerle açıklar.	1	0	1	0
Din Kül. ve Ahl. Bil.	S	D	Y	B%
Allah'ın varlığı ve birliği konusunda aklî ve naklî delilleri analiz eder.	4	2	2	50
İsim ve sıfatlarının yansımalarıyla Allah'ı tanıtır.	1	1	0	100

TYT Matematik				
Matematik-1	S	D	Y	B%
Sayma Yöntemleri	4	2	0	50
Permütasyon	7	1	5	14
Faktöriyel Kavramı	2	0	0	0
Tekrarlı Permütasyon	2	1	0	50
Kombinasyon	9	0	4	0
PERMÜTASYON, KOMBİNASYON, BINOM AÇILIMI	2	1	0	50
Pascal Üçgeni ve Binom Açılımı	4	1	0	25

TYT Fen				
Fizik	S	D	Y	B%
Elektrik akımı, direnç ve potansiyel farkı kavramlarını açıklar.	3	0	1	0
Katı bir iletkenin direncininin bağlı olduğu değişkenleri analiz eder.	1	0	1	0
Elektrik akımı, direnç ve potansiyel farkı arasındaki ilişkiyi analiz eder.	3	1	2	33
Üreteçlerin seri ve paralel bağlanma gerekçelerini açıklar.	3	0	3	0
Kimya	S	D	Y	B%
Kimyanın Temel Kanunları / Sabit Oranlar Kanunu	5	0	1	0
Kimyanın Temel Kanunları / Katlı Oranlar Kanunu	4	1	2	25
Kimyanın Temel Kanunları / Kütlelerin Korunumu Kanunu	1	0	1	0
Biyoloji	S	D	Y	B%
Mitoz ve Eşeysiz Üreme	2	0	0	0
Mitozu açıklar.	4	3	0	75
Mitotik evreyi açıklar ve bu evrede gerçekleşen olayları bilir.	2	0	1	0
Eşeysiz üremeyi örneklerle açıklar.	1	0	0	0
Bitkilerdeki vejetatif üremeyi açıklar.	1	1	0	100

SINAV SONUÇ BELGESİ							
TRABZON / ARAKLI / HAMİT ÖZDAĞ KIZ ANADOLU İMAM HATİP LİSESİ							
Öğrenci				Numara		Sınıf	
BÜŞRA YALÇINYİĞİT				905		10A	
Puan Türü	Puan	Genel Ort.	Dereceler				
			Snf	Kurum	İlçe	İl	Genel
TYT	▼ 161,499	222,000	11	22	22	22	588
Puanı Hesaplanan:			25	25	25	25	670
Katılımlar:			11	25	25	25	670

Ders	Soru	Doğru	Yanlış	Net	Başarı %	Sınıf Ort.	Kurum Ort.	Genel Ort.
Edebiyat	30	6	24	0,00	0	▼ 6,59	▼ 6,74	▼ 10,33
Tarih-1	10	5	5	3,75	38	▲ 2,27	▲ 2,56	▲ 2,95
Coğrafya-1	10	5	5	3,75	38	▲ 1,48	▲ 1,56	▲ 2,15
Felsefe	5	2	3	1,25	25	▼ 1,34	▼ 1,79	▼ 2,39
Din Kül. ve Ahl. Bil.	5	0	5	-1,25	-25	▼ 0,77	▼ 0,72	▼ 1,52
TYT Sosyal	30	12	18	7,50	25	▲ 5,86	▲ 6,63	▼ 9,00
Matematik-1	30	6	24	0,00	0	▼ 0,61	▼ 0,51	▼ 4,32
Fizik	10	0	9	-2,25	-23	▼ -0,39	▼ -0,19	▼ 0,58
Kimya	10	2	8	0,00	0	▲ -0,41	▼ 0,02	▼ 1,29
Biyoloji	10	3	7	1,25	13	▼ 2,59	▼ 1,63	▼ 1,49
TYT Fen	30	5	24	-1,00	-3	▼ 1,80	▼ 1,46	▼ 3,37
<b>Toplam:</b>	<b>120</b>	<b>29</b>	<b>90</b>	<b>6,50</b>	<b>5</b>	<b>▼ 14,86</b>	<b>▼ 15,34</b>	<b>▼ 27,02</b>

Soru No 123456789012345678901234567890

TYT Türkçe dcabaeAdbCbCEeaceAbaccBdcbdcbb  
Cevap Anahtarı B EEEDBDAECCBBEDCACACEEBBACEBDC

TYT Sosyal bBAeBEBeBdEaAeedDeCdbccECadcba  
Cevap Anahtarı B EBACAEBDBCEEABABDCCDEDAECEBADB

TYT Matematik acabecBcdaDBDaCecadbdbdcbDbe  
Cevap Anahtarı B EECACEABEABDBDCAEACDADDCDEB

TYT Fen bdacbeb beeEaccbbdCdadbBBceAbc  
Cevap Anahtarı B AABEABEAADBECEADACEECDBBBDAEE

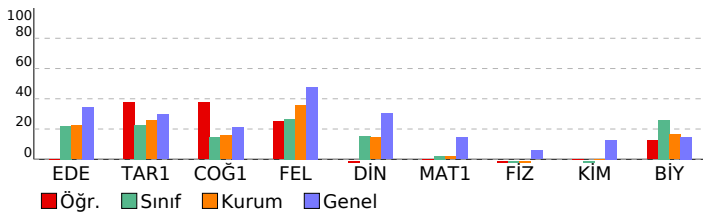

## 10. SINIF GÜÇLENDİREN KURUMSAL DENEME-1

DERSLERE GÖRE BAŞARI ANALİZİ				
<b>TYT Türkçe</b>				
<b>Edebiyat</b>	<b>S</b>	<b>D</b>	<b>Y</b>	<b>B%</b>
Edebiyatın Tarih ve Dinle İlişkisi	4	0	4	0
Türkçenin Tarihi Gelişimi	5	1	4	20
Yazım Kuralları	4	1	3	25
Noktalama İşaretleri	2	0	2	0
SES, YAZIM, NOKTALAMA	1	0	1	0
Sözcükte Anlam	2	1	1	50
ANLATIM BİÇİMLERİ VE DÜŞÜNCEYİ GELİŞTİRME YOLLARI	1	0	1	0
Paragrafa Ana Düşünce (Ana Fikir)	2	1	1	50
Paragrafta Yardımcı Düşünceler	2	2	0	100
Paragrafta Anlatım Akışı Bozan Cümle	1	0	1	0
Paragrafa Cümle Yerleştirme	1	0	1	0
Halk hikâyesini tanımlar ve genel özelliklerini kavrar.	3	0	3	0
Dede Korkut Hikâyeleri'ni inceler ve genel özelliklerini kavrar.	2	0	2	0

<b>TYT Sosyal</b>				
<b>Tarih-1</b>				
Oğuz Göçleri ve Anadolu	2	1	1	50
Anadolu'nun İlk Fatihleri	5	2	3	40
Anadolu'nun Türkleşmesi	3	2	1	67
<b>Coğrafya-1</b>				
Doğal Sistemler	1	1	0	100
İç kuvvetleri; yer şekillerinin oluşum sürecine etkileri açısından açıklar.	2	1	1	50
Kayaçların özellikleri ile yeryüzü şekillerinin oluşum süreçlerini ilişkilendirir.	2	2	0	100
Türkiye'deki yer şekillerinin oluşum sürecine iç kuvvetlerin etkisini açıklar.	1	0	1	0
Dış kuvvetleri yer şekillerinin oluşum sürecine etkileri açısından açıklar.	2	0	2	0
Türkiye'deki yer şekillerinin oluşum sürecine dış kuvvetlerin etkisini açıklar.	2	1	1	50
<b>Felsefe</b>				
Felsefenin anlamını açıklar.	2	1	1	50
Felsefi düşüncenin özelliklerini açıklar.	2	1	1	50
Felsefenin insan ve toplum hayatı üzerindeki rolünü örneklerle açıklar.	1	0	1	0
<b>Din Kül. ve Ahl. Bil.</b>				
Allah'ın varlığı ve birliği konusunda aklî ve naklî delilleri analiz eder.	4	0	4	0
İsim ve sıfatlarının yansımalarıyla Allah'ı tanıtır.	1	0	1	0

<b>TYT Matematik</b>				
<b>Matematik-1</b>				
Sayma Yöntemleri	4	1	3	25
Permütasyon	7	0	7	0
Faktöriyel Kavramı	2	0	2	0
Tekrarlı Permütasyon	2	1	1	50
Kombinasyon	9	4	5	44
PERMÜTASYON, KOMBİNASYON, BINOM AÇILIMI	2	0	2	0
Pascal Üçgeni ve Binom Açılımı	4	0	4	0

<b>TYT Fen</b>				
<b>Fizik</b>				
Elektrik akımı, direnç ve potansiyel farkı kavramlarını açıklar.	3	0	2	0
Katı bir iletkenin direncininin bağlı olduğu değişkenleri analiz eder.	1	0	1	0
Elektrik akımı, direnç ve potansiyel farkı arasındaki ilişkiyi analiz eder.	3	0	3	0
Üreteçlerin seri ve paralel bağlanma gerekçelerini açıklar.	3	0	3	0
<b>Kimya</b>				
Kimyanın Temel Kanunları / Sabit Oranlar Kanunu	5	1	4	20
Kimyanın Temel Kanunları / Katlı Oranlar Kanunu	4	0	4	0
Kimyanın Temel Kanunları / Kütlelerin Korunumu Kanunu	1	1	0	100
<b>Biyoloji</b>				
Mitoz ve Eşeysiz Üreme	2	0	2	0
Mitozu açıklar.	4	2	2	50
Mitotik evreyi açıklar ve bu evrede gerçekleşen olayları bilir.	2	1	1	50
Eşeysiz üremeyi örneklerle açıklar.	1	0	1	0
Bitkilerdeki vejetatif üremeyi açıklar.	1	0	1	0

SINAV SONUÇ BELGESİ							10. SINIF GÜÇLENDİREN KURUMSAL DENEME-1						
TRABZON / ARAKLI / HAMİT ÖZDAĞ KIZ ANADOLU İMAM HATİP LİSESİ							DERSLERE GÖRE BAŞARI ANALİZİ						
Öğrenci				Numara		Sınıf							
DEFNE DUMANOĞLU				919		10A							
Puan Türü	Puan	Genel Ort.	Dereceler										
			Snf	Kurum	İlçe	İl	Genel						
TYT	▼ 197,977	222,000	3	9	9	9	443						
Puanı Hesaplanan:			25	25	25	25	670						
Katılımlar:			11	25	25	25	670						
Ders	Soru	Doğru	Yanlış	Net	Başarı %	Sınıf Ort.	Kurum Ort.	Genel Ort.					
Edebiyat	30	11	9	8,75	29	▲ 6,59	▲ 6,74	▼ 10,33					
Tarih-1	10	4	4	3,00	30	▲ 2,27	▲ 2,56	▲ 2,95					
Coğrafya-1	10	1	2	0,50	5	▼ 1,48	▼ 1,56	▼ 2,15					
Felsefe	5	2	1	1,75	35	▲ 1,34	▼ 1,79	▼ 2,39					
Din Kül. ve Ahl. Bil.	5	3	0	3,00	60	▲ 0,77	▲ 0,72	▲ 1,52					
TYT Sosyal	30	10	7	8,25	28	▲ 5,86	▲ 6,63	▼ 9,00					
Matematik-1	30	3	4	2,00	7	▲ 0,61	▲ 0,51	▼ 4,32					
Toplam:		120	24	20	19,00	16	▲ 14,86	▲ 15,34	▼ 27,02				
Soru No	123456789012345678901234567890												
TYT Türkçe	aDeDeECdB E AC beB CaecC												
Cevap Anahtarı	B	EEEDBDAECCBBEDCACACEEBBABCEDC											
TYT Sosyal	dBd cEcD Cc eB eECEBA												
Cevap Anahtarı	B	EBACAEBDBCEEABABDCCDEDAECEBADB											
TYT Matematik	c bBCeA D												
Cevap Anahtarı	B	EECACEABEABDBDCABEACCDADDCDEB											

TYT Türkçe				
Edebiyat	S	D	Y	B%
Edebiyatın Tarih ve Dinle İlişkisi	4	1	3	25
Türkçenin Tarihi Gelişimi	5	2	1	40
Yazım Kuralları	4	0	1	0
Noktalama İşaretleri	2	2	0	100
SES, YAZIM, NOKTALAMA	1	0	0	0
Sözcükte Anlam	2	1	0	50
ANLATIM BİÇİMLERİ VE DÜŞÜNCEYİ GELİŞTİRME YOLLARI	1	0	0	0
Paragrafta Ana Düşünce (Ana Fikir)	2	2	0	100
Paragrafta Yardımcı Düşünceler	2	0	2	0
Paragrafta Anlatım Akışı Bozan Cümle	1	1	0	100
Paragrafa Cümle Yerleştirme	1	1	0	100
Halk hikâyesini tanımlar ve genel özelliklerini kavrar.	3	1	1	33
Dede Korkut Hikâyeleri'ni inceler ve genel özelliklerini kavrar.	2	0	1	0
TYT Sosyal				
Tarih-1	S	D	Y	B%
Oğuz Göçleri ve Anadolu	2	1	0	50
Anadolu'nun İlk Fatihleri	5	2	3	40
Anadolu'nun Türkleşmesi	3	1	1	33
Coğrafya-1				
Doğal Sistemler	S	D	Y	B%
Doğal Sistemler	1	0	0	0
İç kuvvetleri; yer şekillerinin oluşum sürecine etkileri açısından açıklar.	2	0	0	0
Kayaçların özellikleri ile yeryüzü şekillerinin oluşum süreçlerini ilişkilendirir.	2	0	1	0
Türkiye'deki yer şekillerinin oluşum sürecine iç kuvvetlerin etkisini açıklar.	1	0	0	0
Diş kuvvetleri yer şekillerinin oluşum sürecine etkileri açısından açıklar.	2	1	0	50
Türkiye'deki yer şekillerinin oluşum sürecine diş kuvvetlerin etkisini açıklar.	2	0	1	0
Felsefe				
Felsefenin anlamını açıklar.	S	D	Y	B%
Felsefenin anlamını açıklar.	2	1	1	50
Felsefi düşüncenin özelliklerini açıklar.	2	1	0	50
Felsefenin insan ve toplum hayatı üzerindeki rolünü örneklerle açıklar.	1	0	0	0
Din Kül. ve Ahl. Bil.				
Allah'ın varlığı ve birliği konusunda akli ve nakli delilleri analiz eder.	S	D	Y	B%
Allah'ın varlığı ve birliği konusunda akli ve nakli delilleri analiz eder.	4	2	0	50
İsim ve sıfatlarının yansımalarıyla Allah'ı tanıtır.	1	1	0	100
TYT Matematik				
Matematik-1	S	D	Y	B%
Sayma Yöntemleri	4	0	0	0
Permütasyon	7	1	1	14
Faktöriyel Kavramı	2	0	0	0
Tekrarlı Permütasyon	2	1	1	50
Kombinasyon	9	1	2	11
PERMÜTASYON, KOMBİNASYON, BINOM AÇILIMI	2	0	0	0
Pascal Üçgeni ve Binom Açılımı	4	0	0	0

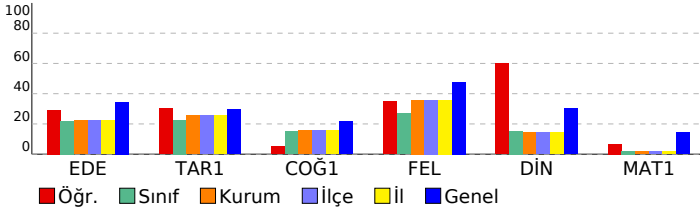

SINAV SONUÇ BELGESİ							
TRABZON / ARAKLI / HAMİT ÖZDAĞ KIZ ANADOLU İMAM HATİP LİSESİ							
Öğrenci				Numara		Sınıf	
HATİCE DANIŞMAZ				920		10A	
Puan Türü	Puan	Genel Ort.	Dereceler				
			Snf	Kurum	İlçe	İl	Genel
TYT	▼ 164,697	222.000	10	21	21	21	581
Puanı Hesaplanan:			25	25	25	25	670
Katılımlar:			11	25	25	25	670

Ders	Soru	Doğru	Yanlış	Net	Başarı %	Sınıf Ort.	Kurum Ort.	Genel Ort.
Edebiyat	30	10	20	5,00	17	▼ 6,59	▼ 6,74	▼ 10,33
Tarih-1	10	2	6	0,50	5	▼ 2,27	▼ 2,56	▼ 2,95
Coğrafya-1	10	2	7	0,25	3	▼ 1,48	▼ 1,56	▼ 2,15
Felsefe	5	0	2	-0,50	-10	▼ 1,34	▼ 1,79	▼ 2,39
Din Kül. ve Ahl. Bil.	5	0	1	-0,25	-5	▼ 0,77	▼ 0,72	▼ 1,52
TYT Sosyal	30	4	16	0,00	0	▼ 5,86	▼ 6,63	▼ 9,00
Matematik-1	30	4	10	1,50	5	▲ 0,61	▲ 0,51	▼ 4,32
Fizik	10	2	7	0,25	3	▲ -0,39	▲ -0,19	▼ 0,58
Kimya	10	0	5	-1,25	-13	▼ -0,41	▼ 0,02	▼ 1,29
Biyoloji	10	3	3	2,25	23	▼ 2,59	▲ 1,63	▲ 1,49
TYT Fen	30	5	15	1,25	4	▼ 1,80	▼ 1,46	▼ 3,37
<b>Toplam:</b>	<b>120</b>	<b>23</b>	<b>61</b>	<b>7,75</b>	<b>6</b>	<b>▼ 14,86</b>	<b>▼ 15,34</b>	<b>▼ 27,02</b>

Soru No	123456789012345678901234567890
TYT Türkçe	bceEcdABcddbcCAbaEBabacdecdce
Cevap Anahtarı	A CDBECBABBEACACDEBBCEADBDDEE
TYT Sosyal	CecBdcd bbdeDb ddE ed b
Cevap Anahtarı	A CBDDEACABEDCCDBABAECEADEBDABE
TYT Matematik	c Cc a db Ab c B aB *b
Cevap Anahtarı	A BEDCDDADCCAEBAECBDBDBAEBAECACEE
TYT Fen	cbcdBAdd b d c b cedcA Be E
Cevap Anahtarı	A DAAEBABAEACADADECEBEEADBBBDCE

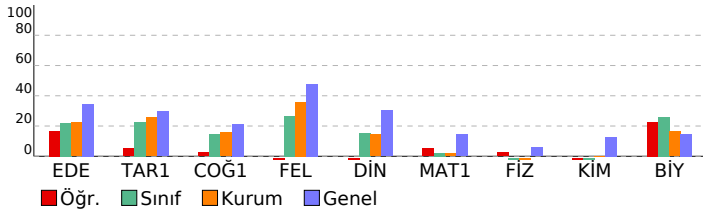

## 10. SINIF GÜÇLENDİREN KURUMSAL DENEME-1

DERSLERE GÖRE BAŞARI ANALİZİ				
<b>TYT Türkçe</b>				
<b>Edebiyat</b>	<b>S</b>	<b>D</b>	<b>Y</b>	<b>B%</b>
Edebiyatın Tarih ve Dinle İlişkisi	4	1	3	25
Türkçenin Tarihi Gelişimi	5	3	2	60
Yazım Kuralları	4	0	4	0
Noktalamaya İşaretleri	2	2	0	100
SES, YAZIM, NOKTALAMA	1	0	1	0
Sözcükte Anlam	2	1	1	50
ANLATIM BİÇİMLERİ VE DÜŞÜNCEYİ GELİŞTİRME YOLLARI	1	1	0	100
Paragrafa Ana Düşünce (Ana Fikir)	2	0	2	0
Paragrafta Yardımcı Düşünceler	2	0	2	0
Paragrafta Anlatım Akışı Bozan Cümle	1	0	1	0
Paragrafa Cümle Yerleştirme	1	0	1	0
Halk hikâyesini tanımlar ve genel özelliklerini kavrar.	3	2	1	67
Dede Korkut Hikâyeleri'ni inceler ve genel özelliklerini kavrar.	2	0	2	0

<b>TYT Sosyal</b>				
<b>Tarih-1</b>	<b>S</b>	<b>D</b>	<b>Y</b>	<b>B%</b>
Oğuz Göçleri ve Anadolu	2	1	1	50
Anadolu'nun İlk Fatihleri	5	1	3	20
Anadolu'nun Türkleşmesi	3	0	2	0
<b>Coğrafya-1</b>				
Doğal Sistemler	1	0	1	0
İç kuvvetleri; yer şekillerinin oluşum sürecine etkileri açısından açıklar.	2	0	2	0
Kayaçların özellikleri ile yeryüzü şekillerinin oluşum süreçlerini ilişkilendirir.	2	2	0	100
Türkiye'deki yer şekillerinin oluşum sürecine iç kuvvetlerin etkisini açıklar.	1	0	1	0
Dış kuvvetleri yer şekillerinin oluşum sürecine etkileri açısından açıklar.	2	0	1	0
Türkiye'deki yer şekillerinin oluşum sürecine dış kuvvetlerin etkisini açıklar.	2	0	2	0
<b>Felsefe</b>				
Felsefenin anlamını açıklar.	2	0	0	0
Felsefi düşüncenin özelliklerini açıklar.	2	0	1	0
Felsefenin insan ve toplum hayatı üzerindeki rolünü örneklerle açıklar.	1	0	1	0
<b>Din Kül. ve Ahl. Bil.</b>				
Allah'ın varlığı ve birliği konusunda aklı ve nakli delilleri analiz eder.	4	0	1	0
İsim ve sıfatlarının yansımalarıyla Allah'ı tanıtır.	1	0	0	0

<b>TYT Matematik</b>				
<b>Matematik-1</b>	<b>S</b>	<b>D</b>	<b>Y</b>	<b>B%</b>
Sayma Yöntemleri	4	1	1	25
Permütasyon	7	0	3	0
Faktöriyel Kavramı	2	0	1	0
Tekrarlı Permütasyon	2	1	1	50
Kombinasyon	9	2	2	22
PERMÜTASYON, KOMBİNASYON, BINOM AÇILIMI	2	0	0	0
Pascal Üçgeni ve Binom Açılımı	4	0	2	0

<b>TYT Fen</b>				
<b>Fizik</b>	<b>S</b>	<b>D</b>	<b>Y</b>	<b>B%</b>
Elektrik akımı, direnç ve potansiyel farkı kavramlarını açıklar.	3	0	3	0
Kati bir iletkenin direncininin bağlı olduğu değişkenleri analiz eder.	1	0	1	0
Elektrik akımı, direnç ve potansiyel farkı arasındaki ilişkiyi analiz eder.	3	2	1	67
Üreteçlerin seri ve paralel bağlanma gerekçelerini açıklar.	3	0	2	0
<b>Kimya</b>				
Kimyanın Temel Kanunları / Sabit Oranlar Kanunu	5	0	2	0
Kimyanın Temel Kanunları / Katlı Oranlar Kanunu	4	0	2	0
Kimyanın Temel Kanunları / Kütlelerin Korunumu Kanunu	1	0	1	0
<b>Biyoloji</b>				
Mitoz ve Eşeysiz Üreme	2	0	2	0
Mitozu açıklar.	4	2	0	50
Mitotik evreyi açıklar ve bu evrede gerçekleşen olayları bilir.	2	0	1	0
Eşeysiz üremeyi örneklerle açıklar.	1	0	0	0
Bitkilerdeki vejetatif üremeyi açıklar.	1	1	0	100

SINAV SONUÇ BELGESİ							
TRABZON / ARAKLI / HAMİT ÖZDAĞ KIZ ANADOLU İMAM HATİP LİSESİ							
Öğrenci			Numara	Sınıf			
HAYRUNNİSA CERRAH			921	10A			
Puan Türü	Puan	Genel Ort.	Dereceler				
			Snf	Kurum	İlçe	İl	Genel
TYT	▼ 217,116	222,000	2	5	5	5	357
	Puanı Hesaplanan:		25	25	25	25	670
Katılımlar:		11	25	25	25	670	

Ders	Soru	Doğru	Yanlış	Net	Başarı %	Sınıf Ort.	Kurum Ort.	Genel Ort.
Edebiyat	30	16	9	13,75	46	▲ 6,59	▲ 6,74	▲ 10,33
Tarih-1	10	1	6	-0,50	-5	▼ 2,27	▼ 2,56	▼ 2,95
Coğrafya-1	10	4	1	3,75	38	▲ 1,48	▲ 1,56	▲ 2,15
Felsefe	5	2	1	1,75	35	▲ 1,34	▼ 1,79	▼ 2,39
Din Kül. ve Ahl. Bil.	5	2	2	1,50	30	▲ 0,77	▲ 0,72	▼ 1,52
TYT Sosyal	30	9	10	6,50	22	▲ 5,86	▼ 6,63	▼ 9,00
Matematik-1	30	0	4	-1,00	-3	▼ 0,61	▼ 0,51	▼ 4,32
Fizik	10	2	1	1,75	18	▲ -0,39	▲ -0,19	▲ 0,58
Kimya	10	0	1	-0,25	-3	▲ -0,41	▼ 0,02	▼ 1,29
Biyoloji	10	5	1	4,75	48	▲ 2,59	▲ 1,63	▲ 1,49
TYT Fen	30	7	3	6,25	21	▲ 1,80	▲ 1,46	▲ 3,37
<b>Toplam:</b>	<b>120</b>	<b>32</b>	<b>26</b>	<b>25,50</b>	<b>21</b>	<b>▲ 14,86</b>	<b>▲ 15,34</b>	<b>▼ 27,02</b>

Soru No	123456789012345678901234567890
TYT Türkçe	bEbDcDAEcaEBEbCACAdaEBB e B
Cevap Anahtarı	B EEEBDAECCBBEDCACACEEBBACEBDC
TYT Sosyal	bBde d e dE A D CeE Ac Eee B
Cevap Anahtarı	B EBACAEBDBCEEABABDCCDEDAECEBADB
TYT Matematik	e e b a
Cevap Anahtarı	B EECACEABEABDBDCABEACCDADDCDEB
TYT Fen	E cE b E cBBB A
Cevap Anahtarı	B AABEABEAADBECEADACEECDBBBDAEE

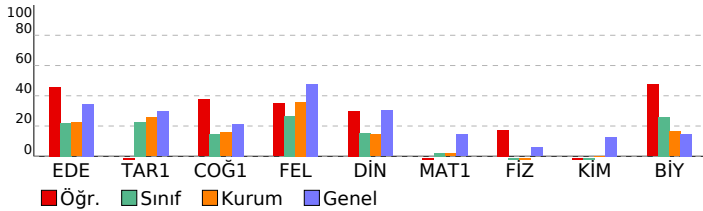

## 10. SINIF GÜÇLENDİREN KURUMSAL DENEME-1

DERSLERE GÖRE BAŞARI ANALİZİ				
<b>TYT Türkçe</b>				
<b>Edebiyat</b>	<b>S</b>	<b>D</b>	<b>Y</b>	<b>B%</b>
Edebiyatın Tarih ve Dinle İlişkisi	4	1	0	25
Türkçenin Tarihi Gelişimi	5	2	1	40
Yazım Kuralları	4	2	2	50
Noktalamaya İşaretleri	2	2	0	100
SES, YAZIM, NOKTALAMA	1	1	0	100
Sözcükte Anlam	2	1	1	50
ANLATIM BİÇİMLERİ VE DÜŞÜNCEYİ GELİŞTİRME YOLLARI	1	1	0	100
Paragrafa Ana Düşünce (Ana Fikir)	2	1	1	50
Paragrafta Yardımcı Düşünceler	2	1	1	50
Paragrafta Anlatım Akışı Bozan Cümle	1	1	0	100
Paragrafa Cümle Yerleştirme	1	1	0	100
Halk hikâyesini tanımlar ve genel özelliklerini kavrar.	3	1	2	33
Dede Korkut Hikâyeleri'ni inceler ve genel özelliklerini kavrar.	2	1	1	50

<b>TYT Sosyal</b>				
<b>Tarih-1</b>	<b>S</b>	<b>D</b>	<b>Y</b>	<b>B%</b>
Oğuz Göçleri ve Anadolu	2	0	1	0
Anadolu'nun İlk Fatihleri	5	1	2	20
Anadolu'nun Türkleşmesi	3	0	3	0
<b>Coğrafya-1</b>				
Doğal Sistemler	1	0	1	0
İç kuvvetleri; yer şekillerinin oluşum sürecine etkileri açısından açıklar.	2	1	0	50
Kayaçların özellikleri ile yeryüzü şekillerinin oluşum süreçlerini ilişkilendirir.	2	2	0	100
Türkiye'deki yer şekillerinin oluşum sürecine iç kuvvetlerin etkisini açıklar.	1	0	0	0
Diş kuvvetleri yer şekillerinin oluşum sürecine etkileri açısından açıklar.	2	0	0	0
Türkiye'deki yer şekillerinin oluşum sürecine diş kuvvetlerin etkisini açıklar.	2	1	0	50
<b>Felsefe</b>				
Felsefenin anlamını açıklar.	2	1	0	50
Felsefi düşüncenin özelliklerini açıklar.	2	1	1	50
Felsefenin insan ve toplum hayatı üzerindeki rolünü örneklerle açıklar.	1	0	0	0
<b>Din Kül. ve Ahl. Bil.</b>				
Allah'ın varlığı ve birliği konusunda aklî ve naklî delilleri analiz eder.	4	1	2	25
İsim ve sıfatlarının yansımalarıyla Allah'ı tanıtır.	1	1	0	100

<b>TYT Matematik</b>				
<b>Matematik-1</b>	<b>S</b>	<b>D</b>	<b>Y</b>	<b>B%</b>
Sayma Yöntemleri	4	0	0	0
Permütasyon	7	0	2	0
Faktöriyel Kavramı	2	0	0	0
Tekrarlı Permütasyon	2	0	1	0
Kombinasyon	9	0	1	0
PERMÜTASYON, KOMBİNASYON, BINOM AÇILIMI	2	0	0	0
Pascal Üçgeni ve Binom Açılımı	4	0	0	0

<b>TYT Fen</b>				
<b>Fizik</b>	<b>S</b>	<b>D</b>	<b>Y</b>	<b>B%</b>
Elektrik akımı, direnç ve potansiyel farkı kavramlarını açıklar.	3	1	0	33
Katı bir iletkenin direncininin bağlı olduğu değişkenleri analiz eder.	1	0	0	0
Elektrik akımı, direnç ve potansiyel farkı arasındaki ilişkiyi analiz eder.	3	0	1	0
Üreteçlerin seri ve paralel bağlanma gerekçelerini açıklar.	3	1	0	33
<b>Kimya</b>				
Kimyanın Temel Kanunları / Sabit Oranlar Kanunu	5	0	0	0
Kimyanın Temel Kanunları / Katlı Oranlar Kanunu	4	0	1	0
Kimyanın Temel Kanunları / Kütlelerin Korunumu Kanunu	1	0	0	0
<b>Biyoloji</b>				
Mitoz ve Eşeysiz Üreme	2	0	0	0
Mitozu açıklar.	4	3	0	75
Mitotik evreyi açıklar ve bu evrede gerçekleşen olayları bilir.	2	1	1	50
Eşeysiz üremeyi örneklerle açıklar.	1	0	0	0
Bitkilerdeki vejetatif üremeyi açıklar.	1	1	0	100

SINAV SONUÇ BELGESİ							
TRABZON / ARAKLI / HAMİT ÖZDAĞ KIZ ANADOLU İMAM HATİP LİSESİ							
Öğrenci				Numara		Sınıf	
MELİKE KUDAL				909		10A	
Puan Türü	Puan	Genel Ort.	Dereceler				
			Snf	Kurum	İlçe	İl	Genel
TYT	▼ 182,134	222.000	5	13	13	13	512
Puanı Hesaplanan:			25	25	25	25	670
Katılımlar:			11	25	25	25	670

Ders	Soru	Doğru	Yanlış	Net	Başarı %	Sınıf Ort.	Kurum Ort.	Genel Ort.
Edebiyat	30	6	5	4,75	16	▼ 6,59	▼ 6,74	▼ 10,33
Tarih-1	10	1	1	0,75	8	▼ 2,27	▼ 2,56	▼ 2,95
Coğrafya-1	10	0	1	-0,25	-3	▼ 1,48	▼ 1,56	▼ 2,15
Felsefe	5	3	1	2,75	55	▲ 1,34	▲ 1,79	▲ 2,39
Din Kül. ve Ahl. Bil.	5	1	1	0,75	15	▼ 0,77	▲ 0,72	▼ 1,52
TYT Sosyal	30	5	4	4,00	13	▼ 5,86	▼ 6,63	▼ 9,00
Matematik-1	30	2	6	0,50	2	▼ 0,61	▼ 0,51	▼ 4,32
Fizik	10	0	1	-0,25	-3	▲ -0,39	▼ -0,19	▼ 0,58
Kimya	10	0	1	-0,25	-3	▲ -0,41	▼ 0,02	▼ 1,29
Biyoloji	10	5	1	4,75	48	▲ 2,59	▲ 1,63	▲ 1,49
TYT Fen	30	5	3	4,25	14	▲ 1,80	▲ 1,46	▲ 3,37
<b>Toplam:</b>	<b>120</b>	<b>18</b>	<b>18</b>	<b>13,50</b>	<b>11</b>	<b>▼ 14,86</b>	<b>▼ 15,34</b>	<b>▼ 27,02</b>

Soru No	123456789012345678901234567890
TYT Türkçe	C e d B A bE EeD a
Cevap Anahtarı	A CDBECBABBEECACACDEBBCCCEADBDEEE
TYT Sosyal	C c b CEA d e E
Cevap Anahtarı	A CBDBEACABEDCCDBABAECECEADEBDABE
TYT Matematik	E D a ae d aa
Cevap Anahtarı	A BEDCDDADCCAEBACBDBDBAEBAEACACEE
TYT Fen	b d E ADB c E
Cevap Anahtarı	A DAAEBABAEACADAECEBEADBBBDCE

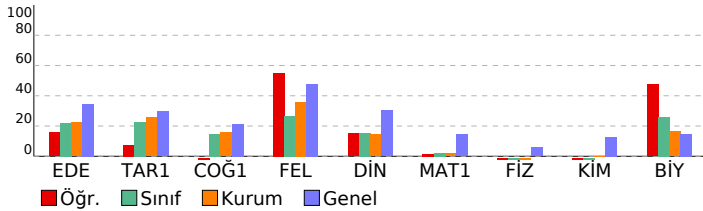

## 10. SINIF GÜÇLENDİREN KURUMSAL DENEME-1

DERSLERE GÖRE BAŞARI ANALİZİ				
<b>TYT Türkçe</b>				
<b>Edebiyat</b>	<b>S</b>	<b>D</b>	<b>Y</b>	<b>B%</b>
Edebiyatın Tarih ve Dinle İlişkisi	4	1	1	25
Türkçenin Tarihi Gelişimi	5	1	1	20
Yazım Kuralları	4	0	0	0
Noktalamaya İşaretleri	2	1	0	50
SES, YAZIM, NOKTALAMA	1	0	0	0
Sözcükte Anlam	2	1	1	50
ANLATIM BİÇİMLERİ VE DÜŞÜNCEYİ GELİŞTİRME YOLLARI	1	0	0	0
Paragrafa Ana Düşünce (Ana Fikir)	2	0	0	0
Paragrafta Yardımcı Düşünceler	2	0	1	0
Paragrafta Anlatım Akışı Bozan Cümle	1	1	0	100
Paragrafa Cümle Yerleştirme	1	1	0	100
Halk hikâyesini tanımlar ve genel özelliklerini kavrar.	3	0	0	0
Dede Korkut Hikâyeleri'ni inceler ve genel özelliklerini kavrar.	2	0	1	0

<b>TYT Sosyal</b>				
<b>Tarih-1</b>	<b>S</b>	<b>D</b>	<b>Y</b>	<b>B%</b>
Oğuz Göçleri ve Anadolu	2	1	0	50
Anadolu'nun İlk Fatihleri	5	0	1	0
Anadolu'nun Türkleşmesi	3	0	0	0
<b>Coğrafya-1</b>				
<b>Doğal Sistemler</b>	<b>S</b>	<b>D</b>	<b>Y</b>	<b>B%</b>
Doğal Sistemler	1	0	0	0
İç kuvvetleri; yer şekillerinin oluşum sürecine etkileri açısından açıklar.	2	0	1	0
Kayaçların özellikleri ile yeryüzü şekillerinin oluşum süreçlerini ilişkilendirir.	2	0	0	0
Türkiye'deki yer şekillerinin oluşum sürecine iç kuvvetlerin etkisini açıklar.	1	0	0	0
Dış kuvvetleri yer şekillerinin oluşum sürecine etkileri açısından açıklar.	2	0	0	0
Türkiye'deki yer şekillerinin oluşum sürecine dış kuvvetlerin etkisini açıklar.	2	0	0	0
<b>Felsefe</b>				
<b>Felsefenin anlamını açıklar.</b>	<b>S</b>	<b>D</b>	<b>Y</b>	<b>B%</b>
Felsefenin anlamını açıklar.	2	2	0	100
Felsefi düşüncenin özelliklerini açıklar.	2	1	1	50
Felsefenin insan ve toplum hayatı üzerindeki rolünü örneklerle açıklar.	1	0	0	0
<b>Din Kül. ve Ahl. Bil.</b>				
<b>Allah'ın varlığı ve birliği konusunda aklî ve naklî delilleri analiz eder.</b>	<b>S</b>	<b>D</b>	<b>Y</b>	<b>B%</b>
Allah'ın varlığı ve birliği konusunda aklî ve naklî delilleri analiz eder.	4	0	1	0
İsim ve sıfatlarının yansımalarıyla Allah'ı tanıtır.	1	1	0	100

<b>TYT Matematik</b>				
<b>Matematik-1</b>	<b>S</b>	<b>D</b>	<b>Y</b>	<b>B%</b>
Sayma Yöntemleri	4	1	0	25
Permütasyon	7	1	2	14
Faktöriyel Kavramı	2	0	0	0
Tekrarlı Permütasyon	2	0	2	0
Kombinasyon	9	0	2	0
PERMÜTASYON, KOMBİNASYON, BINOM AÇILIMI	2	0	0	0
Pascal Üçgeni ve Binom Açılımı	4	0	0	0

<b>TYT Fen</b>				
<b>Fizik</b>	<b>S</b>	<b>D</b>	<b>Y</b>	<b>B%</b>
Elektrik akımı, direnç ve potansiyel farkı kavramlarını açıklar.	3	0	0	0
Katı bir iletkenin direncininin bağlı olduğu değişkenleri analiz eder.	1	0	1	0
Elektrik akımı, direnç ve potansiyel farkı arasındaki ilişkiyi analiz eder.	3	0	0	0
Üreteçlerin seri ve paralel bağlanma gerekçelerini açıklar.	3	0	0	0
<b>Kimya</b>				
<b>Kimyanın Temel Kanunları / Sabit Oranlar Kanunu</b>	<b>S</b>	<b>D</b>	<b>Y</b>	<b>B%</b>
Kimyanın Temel Kanunları / Sabit Oranlar Kanunu	5	0	0	0
Kimyanın Temel Kanunları / Katlı Oranlar Kanunu	4	0	0	0
Kimyanın Temel Kanunları / Kütlelerin Korunumu Kanunu	1	0	1	0
<b>Biyoloji</b>				
<b>Mitoz ve Eşeysiz Üreme</b>	<b>S</b>	<b>D</b>	<b>Y</b>	<b>B%</b>
Mitoz ve Eşeysiz Üreme	2	1	0	50
Mitozu açıklar.	4	3	0	75
Mitotik evreyi açıklar ve bu evrede gerçekleşen olayları bilir.	2	0	1	0
Eşeysiz üremeyi örneklerle açıklar.	1	0	0	0
Bitkilerdeki vejetatif üremeyi açıklar.	1	1	0	100

SINAV SONUÇ BELGESİ							
TRABZON / ARAKLI / HAMİT ÖZDAĞ KIZ ANADOLU İMAM HATİP LİSESİ							
Öğrenci				Numara		Sınıf	
NAZLICAN DEMİRKİ R				955		10A	
Puan Türü	Puan	Genel Ort.	Dereceler				
			Snf	Kurum	İlçe	İl	Genel
TYT	▼ 179,198	222,000	6	14	14	14	519
Puanı Hesaplanan:			25	25	25	25	670
Katılımlar:			11	25	25	25	670

Ders	Soru	Doğru	Yanlış	Net	Başarı %	Sınıf Ort.	Kurum Ort.	Genel Ort.
Edebiyat	30	4	1	3,75	13	▼ 6,59	▼ 6,74	▼ 10,33
Tarih-1	10	5	4	4,00	40	▲ 2,27	▲ 2,56	▲ 2,95
Coğrafya-1	10	1	0	1,00	10	▼ 1,48	▼ 1,56	▼ 2,15
Felsefe	5	0	0	0,00	0	▼ 1,34	▼ 1,79	▼ 2,39
Din Kül. ve Ahl. Bil.	5	0	2	-0,50	-10	▼ 0,77	▼ 0,72	▼ 1,52
TYT Sosyal	30	6	6	4,50	15	▼ 5,86	▼ 6,63	▼ 9,00
Matematik-1	30	3	6	1,50	5	▲ 0,61	▲ 0,51	▼ 4,32
Fizik	10	0	0	0,00	0	▲ -0,39	▲ -0,19	▼ 0,58
Kimya	10	0	0	0,00	0	▲ -0,41	▼ 0,02	▼ 1,29
Biyoloji	10	3	1	2,75	28	▲ 2,59	▲ 1,63	▲ 1,49
TYT Fen	30	3	1	2,75	9	▲ 1,80	▲ 1,46	▼ 3,37
<b>Toplam:</b>	<b>120</b>	<b>16</b>	<b>14</b>	<b>12,50</b>	<b>10</b>	<b>▼ 14,86</b>	<b>▼ 15,34</b>	<b>▼ 27,02</b>

Soru No 123456789012345678901234567890

TYT Türkçe	A B C E c	
Cevap Anahtarı	B	EEEDBDAECCBBEDCACACEEBBABCCEBDC
TYT Sosyal	dBd AdcDBC B b b	
Cevap Anahtarı	B	EBACAEBDBCEEABABDCCDEDAECEBADB
TYT Matematik	b C aa Bdea D	
Cevap Anahtarı	B	EECACEABEABDBDCABEACCDADDCDEB
TYT Fen	c B A E	
Cevap Anahtarı	B	AABEABEAADBECEADACEECDBBBDAEE

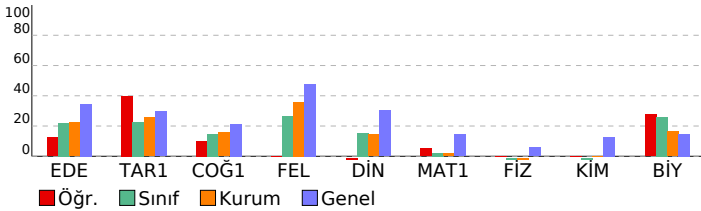

## 10. SINIF GÜÇLENDİREN KURUMSAL DENEME-1

DERSLERE GÖRE BAŞARI ANALİZİ				
<b>TYT Türkçe</b>				
<b>Edebiyat</b>	<b>S</b>	<b>D</b>	<b>Y</b>	<b>B%</b>
Edebiyatın Tarih ve Dinle İlişkisi	4	1	1	25
Türkçenin Tarihi Gelişimi	5	2	0	40
Yazım Kuralları	4	0	0	0
Noktalamaya İşaretleri	2	1	0	50
SES, YAZIM, NOKTALAMA	1	0	0	0
Sözcükte Anlam	2	0	0	0
ANLATIM BİÇİMLERİ VE DÜŞÜNCEYİ GELİŞTİRME YOLLARI	1	0	0	0
Paragrafa Ana Düşünce (Ana Fikir)	2	0	0	0
Paragrafta Yardımcı Düşünceler	2	0	0	0
Paragrafta Anlatım Akışı Bozan Cümle	1	0	0	0
Paragrafa Cümle Yerleştirme	1	0	0	0
Halk hikâyesini tanımlar ve genel özelliklerini kavrar.	3	0	0	0
Dede Korkut Hikâyeleri'ni inceler ve genel özelliklerini kavrar.	2	0	0	0

<b>TYT Sosyal</b>				
<b>Tarih-1</b>	<b>S</b>	<b>D</b>	<b>Y</b>	<b>B%</b>
Oğuz Göçleri ve Anadolu	2	2	0	100
Anadolu'nun İlk Fatihleri	5	3	2	60
Anadolu'nun Türkleşmesi	3	0	2	0
<b>Coğrafya-1</b>				
Doğal Sistemler	1	0	0	0
İç kuvvetleri; yer şekillerinin oluşum sürecine etkileri açısından açıklar.	2	0	0	0
Kayaçların özellikleri ile yeryüzü şekillerinin oluşum süreçlerini ilişkilendirir.	2	0	0	0
Türkiye'deki yer şekillerinin oluşum sürecine iç kuvvetlerin etkisini açıklar.	1	0	0	0
Dış kuvvetleri yer şekillerinin oluşum sürecine etkileri açısından açıklar.	2	1	0	50
Türkiye'deki yer şekillerinin oluşum sürecine dış kuvvetlerin etkisini açıklar.	2	0	0	0
<b>Felsefe</b>				
Felsefenin anlamını açıklar.	2	0	0	0
Felsefi düşüncenin özelliklerini açıklar.	2	0	0	0
Felsefenin insan ve toplum hayatı üzerindeki rolünü örneklerle açıklar.	1	0	0	0
<b>Din Kül. ve Ahl. Bil.</b>				
Allah'ın varlığı ve birliği konusunda aklı ve nakli delilleri analiz eder.	4	0	1	0
İsim ve sıfatlarının yansımalarıyla Allah'ı tanıtır.	1	0	1	0

<b>TYT Matematik</b>				
<b>Matematik-1</b>	<b>S</b>	<b>D</b>	<b>Y</b>	<b>B%</b>
Sayma Yöntemleri	4	0	0	0
Permütasyon	7	1	1	14
Faktöriyel Kavramı	2	0	0	0
Tekrarlı Permütasyon	2	0	2	0
Kombinasyon	9	1	2	11
PERMÜTASYON, KOMBİNASYON, BINOM AÇILIMI	2	1	0	50
Pascal Üçgeni ve Binom Açılımı	4	0	1	0

<b>TYT Fen</b>				
<b>Fizik</b>	<b>S</b>	<b>D</b>	<b>Y</b>	<b>B%</b>
Elektrik akımı, direnç ve potansiyel farkı kavramlarını açıklar.	3	0	0	0
Kati bir iletkenin direncininin bağlı olduğu değişkenleri analiz eder.	1	0	0	0
Elektrik akımı, direnç ve potansiyel farkı arasındaki ilişkiyi analiz eder.	3	0	0	0
Üreteçlerin seri ve paralel bağlanma gerekçelerini açıklar.	3	0	0	0
<b>Kimya</b>				
Kimyanın Temel Kanunları / Sabit Oranlar Kanunu	5	0	0	0
Kimyanın Temel Kanunları / Katlı Oranlar Kanunu	4	0	0	0
Kimyanın Temel Kanunları / Kütlelerin Korunumu Kanunu	1	0	0	0
<b>Biyoloji</b>				
Mitoz ve Eşeysiz Üreme	2	1	0	50
Mitozu açıklar.	4	2	0	50
Mitotik evreyi açıklar ve bu evrede gerçekleşen olayları bilir.	2	0	1	0
Eşeysiz üremeyi örneklerle açıklar.	1	0	0	0
Bitkilerdeki vejetatif üremeyi açıklar.	1	0	0	0

<b>SINAV SONUÇ BELGESİ</b>	<b>10. SINIF GÜÇLENDİREN KURUMSAL DENEME-1</b>
TRABZON / ARAKLI / HAMİT ÖZDAĞ KIZ ANADOLU İMAM HATİP LİSESİ	<b>DERSLERE GÖRE BAŞARI ANALİZİ</b>

Öğrenci	Numara	Sınıf
RÜMEYSA KAYIK	993	10A

Puan Türü	Puan	Genel Ort.	Dereceler				
			Snf	Kurum	İlçe	İl	Genel
TYT	▼ 176,183	222.000	8	17	17	17	531
Puanı Hesaplanan:			25	25	25	25	670
Katılımlar:			11	25	25	25	670

Ders	Soru	Doğru	Yanlış	Net	Başarı %	Sınıf Ort.	Kurum Ort.	Genel Ort.
Edebiyat	30	13	17	8,75	29	▲ 6,59	▲ 6,74	▼ 10,33
Tarih-1	10	4	6	2,50	25	▲ 2,27	▼ 2,56	▼ 2,95
Coğrafya-1	10	1	9	-1,25	-13	▼ 1,48	▼ 1,56	▼ 2,15
Felsefe	5	3	2	2,50	50	▲ 1,34	▲ 1,79	▲ 2,39
Din Kül. ve Ahl. Bil.	5	2	3	1,25	25	▲ 0,77	▲ 0,72	▼ 1,52
TYT Sosyal	30	10	20	5,00	17	▼ 5,86	▼ 6,63	▼ 9,00
Matematik-1	30	4	24	-2,00	-7	▼ 0,61	▼ 0,51	▼ 4,32
Fizik	10	2	8	0,00	0	▲ -0,39	▲ -0,19	▼ 0,58
Kimya	10	0	10	-2,50	-25	▼ -0,41	▼ 0,02	▼ 1,29
Biyoloji	10	4	6	2,50	25	▼ 2,59	▲ 1,63	▲ 1,49
TYT Fen	30	6	24	0,00	0	▼ 1,80	▼ 1,46	▼ 3,37
<b>Toplam:</b>	<b>120</b>	<b>33</b>	<b>85</b>	<b>11,75</b>	<b>10</b>	<b>▼ 14,86</b>	<b>▼ 15,34</b>	<b>▼ 27,02</b>

Soru No: 1234567890123456789012345678901234567890

TYT Türkçe	cdacBDAECCedaDeACeCdcCBABeaeeb
Cevap Anahtarı	B EEEDBDAECCBBEDCACACEEBBABBCEBDC
TYT Sosyal	EddacEBbdCabeBdecebcdbDAEdEBebc
Cevap Anahtarı	B EBACAEBDBCEEABABDCCDEDAECEBADB
TYT Matematik	gab aeBbAdadeaabdEddbeAbbbadc
Cevap Anahtarı	B EECACEABEABDBDCABEACCDADDCDEB
TYT Fen	ebdaAccAbaeddbcbadabdCaBaBbAcb
Cevap Anahtarı	B AABEABEAADBECEADACEECDBBBDAEE

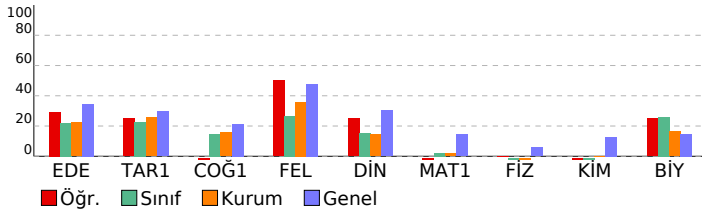

TYT Türkçe	S	D	Y	B%
<b>Edebiyat</b>	4	0	4	0
Edebiyatın Tarih ve Dinle İlişkisi	5	3	2	60
Türkçenin Tarihi Gelişimi	4	1	3	25
Yazım Kuralları	2	2	0	100
Noktalamaya İşaretleri	1	0	1	0
SES, YAZIM, NOKTALAMA	2	1	1	50
Sözcükte Anlam	1	0	1	0
ANLATIM BİÇİMLERİ VE DÜŞÜNCEYİ GELİŞTİRME YOLLARI	2	1	1	0
Paragrafa Ana Düşünce (Ana Fikir)	2	1	1	0
Paragrafta Yardımcı Düşünceler	1	1	0	100
Paragrafta Anlatım Akışı Bozan Cümle	1	1	0	100
Paragrafa Cümle Yerleştirme	1	1	0	100
Halk hikâyesini tanımlar ve genel özelliklerini kavrar.	3	1	2	33
Dede Korkut Hikâyeleri'ni inceler ve genel özelliklerini kavrar.	2	0	2	0

TYT Sosyal	S	D	Y	B%
<b>Tarih-1</b>	2	1	1	50
Oğuz Göçleri ve Anadolu	5	2	3	40
Anadolu'nun İlk Fatihleri	3	1	2	33
Anadolu'nun Türkleşmesi	1	0	1	0
<b>Coğrafya-1</b>	2	0	2	0
Doğal Sistemler	2	0	2	0
İç kuvvetleri; yer şekillerinin oluşum sürecine etkileri açısından açıklar.	2	0	2	0
Kayaçların özellikleri ile yeryüzü şekillerinin oluşum süreçlerini ilişkilendirir.	2	0	2	0
Türkiye'deki yer şekillerinin oluşum sürecine iç kuvvetlerin etkisini açıklar.	2	1	1	50
Dış kuvvetleri yer şekillerinin oluşum sürecine etkileri açısından açıklar.	2	0	2	0
Türkiye'deki yer şekillerinin oluşum sürecine dış kuvvetlerin etkisini açıklar.	2	1	1	50
<b>Felsefe</b>	2	1	1	50
Felsefenin anlamını açıklar.	2	1	1	50
Felsefi düşüncenin özelliklerini açıklar.	1	1	0	100
Felsefenin insan ve toplum hayatı üzerindeki rolünü örneklerle açıklar.	1	1	0	100
<b>Din Kül. ve Ahl. Bil.</b>	4	1	3	25
Allah'ın varlığı ve birliği konusunda aklî ve naklî delilleri analiz eder.	1	1	0	100
İsim ve sıfatlarının yansımalarıyla Allah'ı tanıtır.	1	1	0	100

TYT Matematik	S	D	Y	B%
<b>Matematik-1</b>	4	0	4	0
Sayma Yöntemleri	7	2	5	29
Permütasyon	2	0	2	0
Faktöriyel Kavramı	2	0	2	0
Tekrarlı Permütasyon	9	2	7	22
Kombinasyon	2	0	1	0
PERMÜTASYON, KOMBİNASYON, BINOM AÇILIMI	4	0	3	0
Pascal Üçgeni ve Binom Açılımı	4	0	3	0

TYT Fen	S	D	Y	B%
<b>Fizik</b>	3	1	2	33
Elektrik akımı, direnç ve potansiyel farkı kavramlarını açıklar.	1	0	1	0
Katı bir iletkenin direncininin bağlı olduğu değişkenleri analiz eder.	3	1	2	33
Elektrik akımı, direnç ve potansiyel farkı arasındaki ilişkiyi analiz eder.	3	0	3	0
Üreteçlerin seri ve paralel bağlanma gerekçelerini açıklar.	5	0	5	0
<b>Kimya</b>	5	0	5	0
Kimyanın Temel Kanunları / Sabit Oranlar Kanunu	4	0	4	0
Kimyanın Temel Kanunları / Katlı Oranlar Kanunu	1	0	1	0
Kimyanın Temel Kanunları / Kütleinin Korunumu Kanunu	1	0	1	0
<b>Biyoloji</b>	2	0	2	0
Mitoz ve Eşeysiz Üreme	4	3	1	75
Mitozu açıklar.	2	0	2	0
Mitotik evreyi açıklar ve bu evrede gerçekleşen olayları bilir.	1	1	0	100
Eşeysiz üremeyi örneklerle açıklar.	1	0	1	0
Bitkilerdeki vejetatif üremeyi açıklar.	1	0	1	0



SINAV SONUÇ BELGESİ							
TRABZON / ARAKLI / HAMİT ÖZDAĞ KIZ ANADOLU İMAM HATİP LİSESİ							
Öğrenci				Numara		Sınıf	
SUNA YAŞŞI				903		10A	
Puan Türü	Puan	Genel Ort.	Dereceler				
			Snf	Kurum	İlçe	İl	Genel
TYT	▼ 196,310	222.000	4	11	11	11	451
Puanı Hesaplanan:			25	25	25	25	670
Katılımlar:			11	25	25	25	670

Ders	Soru	Doğru	Yanlış	Net	Başarı %	Sınıf Ort.	Kurum Ort.	Genel Ort.
Edebiyat	30	8	12	5,00	17	▼ 6,59	▼ 6,74	▼ 10,33
Tarih-1	10	4	3	3,25	33	▲ 2,27	▲ 2,56	▲ 2,95
Coğrafya-1	10	4	1	3,75	38	▲ 1,48	▲ 1,56	▲ 2,15
Felsefe	5	3	0	3,00	60	▲ 1,34	▲ 1,79	▲ 2,39
Din Kül. ve Ahl. Bil.	5	0	1	-0,25	-5	▼ 0,77	▼ 0,72	▼ 1,52
TYT Sosyal	30	11	5	9,75	33	▲ 5,86	▲ 6,63	▲ 9,00
Matematik-1	30	2	4	1,00	3	▲ 0,61	▲ 0,51	▼ 4,32
Fizik	10	0	0	0,00	0	▲ -0,39	▲ -0,19	▼ 0,58
Kimya	10	0	1	-0,25	-3	▲ -0,41	▼ 0,02	▼ 1,29
Biyoloji	10	3	1	2,75	28	▲ 2,59	▲ 1,63	▲ 1,49
TYT Fen	30	3	2	2,50	8	▲ 1,80	▲ 1,46	▼ 3,37
<b>Toplam:</b>	<b>120</b>	<b>24</b>	<b>23</b>	<b>18,25</b>	<b>15</b>	<b>▲ 14,86</b>	<b>▲ 15,34</b>	<b>▼ 27,02</b>

Soru No	123456789012345678901234567890
TYT Türkçe	C ccCe B a b DEeBCdaecaDb
Cevap Anahtarı	A CDBECBABBEECACACDEBBCEADBDEEE
TYT Sosyal	CBDcdA d D dAB ECEA b
Cevap Anahtarı	A CBDBEACABEDCCDBABAECEADEBDABE
TYT Matematik	D aedBb
Cevap Anahtarı	A BEDCDDADCCAEBACBDBDBAEBAEACACEE
TYT Fen	b E A B c
Cevap Anahtarı	A DAAEBABAEACADADECEBEEADBBBDCE

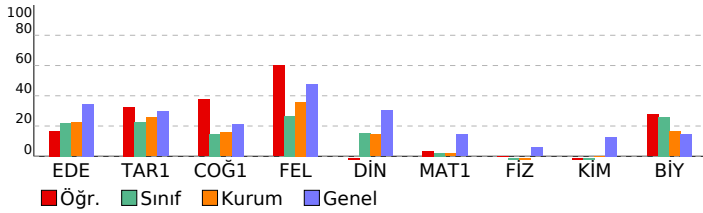

## 10. SINIF GÜÇLENDİREN KURUMSAL DENEME-1

DERSLERE GÖRE BAŞARI ANALİZİ				
<b>TYT Türkçe</b>				
<b>Edebiyat</b>	<b>S</b>	<b>D</b>	<b>Y</b>	<b>B%</b>
Edebiyatın Tarih ve Dinle İlişkisi	4	1	2	25
Türkçenin Tarihi Gelişimi	5	2	1	40
Yazım Kuralları	4	0	1	0
Noktalama İşaretleri	2	0	1	0
SES, YAZIM, NOKTALAMA	1	0	0	0
Sözcükte Anlam	2	2	0	100
ANLATIM BİÇİMLERİ VE DÜŞÜNCEYİ GELİŞTİRME YOLLARI	1	0	1	0
Paragrafa Ana Düşünce (Ana Fikir)	2	1	1	50
Paragrafta Yardımcı Düşünceler	2	1	1	50
Paragrafta Anlatım Akışı Bozan Cümle	1	0	1	0
Paragrafa Cümle Yerleştirme	1	0	1	0
Halk hikâyesini tanımlar ve genel özelliklerini kavrar.	3	1	1	33
Dede Korkut Hikâyeleri'ni inceler ve genel özelliklerini kavrar.	2	0	1	0

<b>TYT Sosyal</b>				
<b>Tarih-1</b>	<b>S</b>	<b>D</b>	<b>Y</b>	<b>B%</b>
Oğuz Göçleri ve Anadolu	2	2	0	100
Anadolu'nun İlk Fatihleri	5	2	1	40
Anadolu'nun Türkleşmesi	3	0	2	0
<b>Coğrafya-1</b>				
Doğal Sistemler	1	1	0	100
İç kuvvetleri; yer şekillerinin oluşum sürecine etkileri açısından açıklar.	2	0	0	0
Kayaçların özellikleri ile yeryüzü şekillerinin oluşum süreçlerini ilişkilendirir.	2	1	0	50
Türkiye'deki yer şekillerinin oluşum sürecine iç kuvvetlerin etkisini açıklar.	1	0	1	0
Diş kuvvetleri yer şekillerinin oluşum sürecine etkileri açısından açıklar.	2	2	0	100
Türkiye'deki yer şekillerinin oluşum sürecine diş kuvvetlerin etkisini açıklar.	2	0	0	0
<b>Felsefe</b>				
Felsefenin anlamını açıklar.	2	2	0	100
Felsefi düşüncenin özelliklerini açıklar.	2	1	0	50
Felsefenin insan ve toplum hayatı üzerindeki rolünü örneklerle açıklar.	1	0	0	0
<b>Din Kül. ve Ahl. Bil.</b>				
Allah'ın varlığı ve birliği konusunda aklî ve naklî delilleri analiz eder.	4	0	1	0
İsim ve sıfatlarının yansımalarıyla Allah'ı tanıtır.	1	0	0	0

<b>TYT Matematik</b>				
<b>Matematik-1</b>	<b>S</b>	<b>D</b>	<b>Y</b>	<b>B%</b>
Sayma Yöntemleri	4	0	0	0
Permütasyon	7	1	1	14
Faktöriyel Kavramı	2	0	0	0
Tekrarlı Permütasyon	2	0	2	0
Kombinasyon	9	1	1	11
PERMÜTASYON, KOMBİNASYON, BINOM AÇILIMI	2	0	0	0
Pascal Üçgeni ve Binom Açılımı	4	0	0	0

<b>TYT Fen</b>				
<b>Fizik</b>	<b>S</b>	<b>D</b>	<b>Y</b>	<b>B%</b>
Elektrik akımı, direnç ve potansiyel farkı kavramlarını açıklar.	3	0	0	0
Katı bir iletkenin direncininin bağlı olduğu değişkenleri analiz eder.	1	0	0	0
Elektrik akımı, direnç ve potansiyel farkı arasındaki ilişkiyi analiz eder.	3	0	0	0
Üreteçlerin seri ve paralel bağlanma gerekçelerini açıklar.	3	0	0	0
<b>Kimya</b>				
Kimyanın Temel Kanunları / Sabit Oranlar Kanunu	5	0	0	0
Kimyanın Temel Kanunları / Katlı Oranlar Kanunu	4	0	1	0
Kimyanın Temel Kanunları / Kütlelerin Korunumu Kanunu	1	0	0	0
<b>Biyoloji</b>				
Mitoz ve Eşeysiz Üreme	2	1	0	50
Mitozu açıklar.	4	2	0	50
Mitotik evreyi açıklar ve bu evrede gerçekleşen olayları bilir.	2	0	1	0
Eşeysiz üremeyi örneklerle açıklar.	1	0	0	0
Bitkilerdeki vejetatif üremeyi açıklar.	1	0	0	0

SINAV SONUÇ BELGESİ							
TRABZON / ARAKLI / HAMİT ÖZDAĞ KIZ ANADOLU İMAM HATİP LİSESİ							
Öğrenci				Numara		Sınıf	
ARZU DEMİRAY				992		10B	
Puan Türü	Puan	Genel Ort.	Dereceler				
			Snf	Kurum	İlçe	İl	Genel
TYT	▲ 239,358	222,000	1	1	1	1	258
Puanı Hesaplanan:			25	25	25	25	670
Katılımlar:			13	25	25	25	670

Ders	Soru	Doğru	Yanlış	Net	Başarı %	Sınıf Ort.	Kurum Ort.	Genel Ort.
Edebiyat	30	18	12	15,00	50	▲ 7,12	▲ 6,74	▲ 10,33
Tarih-1	10	6	4	5,00	50	▲ 2,67	▲ 2,56	▲ 2,95
Coğrafya-1	10	4	6	2,50	25	▲ 1,50	▲ 1,56	▲ 2,15
Felsefe	5	4	1	3,75	75	▲ 2,02	▲ 1,79	▲ 2,39
Din Kül. ve Ahl. Bil.	5	3	2	2,50	50	▲ 0,71	▲ 0,72	▲ 1,52
TYT Sosyal	30	17	13	13,75	46	▲ 6,90	▲ 6,63	▲ 9,00
Matematik-1	30	5	14	1,50	5	▲ 0,60	▲ 0,51	▼ 4,32
Fizik	10	1	7	-0,75	-8	▼ -0,15	▼ -0,19	▼ 0,58
Kimya	10	3	2	2,50	25	▲ 0,42	▲ 0,02	▲ 1,29
Biyoloji	10	2	4	1,00	10	▲ 0,63	▼ 1,63	▼ 1,49
TYT Fen	30	6	13	2,75	9	▲ 0,90	▲ 1,46	▼ 3,37
<b>Toplam:</b>	<b>120</b>	<b>46</b>	<b>52</b>	<b>33,00</b>	<b>28</b>	<b>▲ 15,52</b>	<b>▲ 15,34</b>	<b>▲ 27,02</b>

Soru No	123456789012345678901234567890
TYT Türkçe	CaeaaeABaEebACACDEddCCEeDBDbEc
Cevap Anahtarı	A CDBECBABBEECACACDEBBCEADBDDEE
TYT Sosyal	dBDBEAedBbDCebdcBbdECEAaEBDeDe
Cevap Anahtarı	A CBDBEACABEDCCDBABAECEEADEBDABE
TYT Matematik	Bac beADdaAcddbb a caa
Cevap Anahtarı	A BEDCDDADCCAEBAECBDBDBAEBACACEE
TYT Fen	ebdE bad e a AD C ed cBeCd
Cevap Anahtarı	A DAAEBABAEACADADECEBEEADBBBDCE

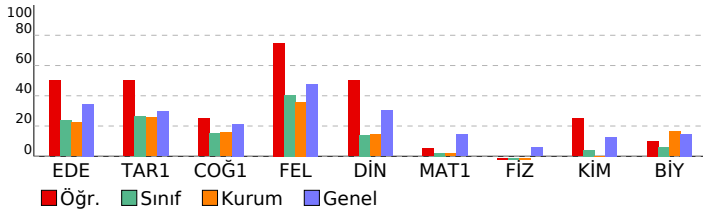

## 10. SINIF GÜÇLENDİREN KURUMSAL DENEME-1

DERSLERE GÖRE BAŞARI ANALİZİ				
<b>TYT Türkçe</b>				
<b>Edebiyat</b>	<b>S</b>	<b>D</b>	<b>Y</b>	<b>B%</b>
Edebiyatın Tarih ve Dinle İlişkisi	4	1	3	25
Türkçenin Tarihi Gelişimi	5	2	3	40
Yazım Kuralları	4	3	1	75
Noktalama İşaretleri	2	2	0	100
SES, YAZIM, NOKTALAMA	1	1	0	100
Sözcükte Anlam	2	2	0	100
ANLATIM BİÇİMLERİ VE DÜŞÜNCEYİ GELİŞTİRME YOLLARI	1	0	1	0
Paragrafa Ana Düşünce (Ana Fikir)	2	1	1	50
Paragrafta Yardımcı Düşünceler	2	1	1	50
Paragrafta Anlatım Akışı Bozan Cümle	1	1	0	100
Paragrafa Cümle Yerleştirme	1	1	0	100
Halk hikâyesini tanımlar ve genel özelliklerini kavrar.	3	2	1	67
Dede Korkut Hikâyeleri'ni inceler ve genel özelliklerini kavrar.	2	1	1	50

<b>TYT Sosyal</b>				
<b>Tarih-1</b>	<b>S</b>	<b>D</b>	<b>Y</b>	<b>B%</b>
Oğuz Göçleri ve Anadolu	2	1	1	50
Anadolu'nun İlk Fatihleri	5	4	1	80
Anadolu'nun Türkleşmesi	3	1	2	33
<b>Coğrafya-1</b>	<b>S</b>	<b>D</b>	<b>Y</b>	<b>B%</b>
Doğal Sistemler	1	1	0	100
İç kuvvetleri; yer şekillerinin oluşum sürecine etkileri açısından açıklar.	2	1	1	50
Kayaçların özellikleri ile yeryüzü şekillerinin oluşum süreçlerini ilişkilendirir.	2	1	1	50
Türkiye'deki yer şekillerinin oluşum sürecine iç kuvvetlerin etkisini açıklar.	1	0	1	0
Dış kuvvetleri yer şekillerinin oluşum sürecine etkileri açısından açıklar.	2	1	1	50
Türkiye'deki yer şekillerinin oluşum sürecine dış kuvvetlerin etkisini açıklar.	2	0	2	0
<b>Felsefe</b>	<b>S</b>	<b>D</b>	<b>Y</b>	<b>B%</b>
Felsefenin anlamını açıklar.	2	2	0	100
Felsefi düşüncenin özelliklerini açıklar.	2	2	0	100
Felsefenin insan ve toplum hayatı üzerindeki rolünü örneklerle açıklar.	1	0	1	0
<b>Din Kül. ve Ahl. Bil.</b>	<b>S</b>	<b>D</b>	<b>Y</b>	<b>B%</b>
Allah'ın varlığı ve birliği konusunda aklı ve nakli delilleri analiz eder.	4	2	2	50
İsim ve sıfatlarının yansımalarıyla Allah'ı tanıtır.	1	1	0	100

<b>TYT Matematik</b>				
<b>Matematik-1</b>	<b>S</b>	<b>D</b>	<b>Y</b>	<b>B%</b>
Sayma Yöntemleri	4	1	2	25
Permütasyon	7	2	5	29
Faktöriyel Kavramı	2	1	1	50
Tekrarlı Permütasyon	2	0	2	0
Kombinasyon	9	1	4	11
PERMÜTASYON, KOMBİNASYON, BINOM AÇILIMI	2	0	0	0
Pascal Üçgeni ve Binom Açılımı	4	0	0	0

<b>TYT Fen</b>				
<b>Fizik</b>	<b>S</b>	<b>D</b>	<b>Y</b>	<b>B%</b>
Elektrik akımı, direnç ve potansiyel farkı kavramlarını açıklar.	3	1	2	33
Katı bir iletkenin direncinin bağlı olduğu değişkenleri analiz eder.	1	0	1	0
Elektrik akımı, direnç ve potansiyel farkı arasındaki ilişkiyi analiz eder.	3	0	2	0
Üreteçlerin seri ve paralel bağlanma gerekçelerini açıklar.	3	0	2	0
<b>Kimya</b>	<b>S</b>	<b>D</b>	<b>Y</b>	<b>B%</b>
Kimyanın Temel Kanunları / Sabit Oranlar Kanunu	5	0	1	0
Kimyanın Temel Kanunları / Katlı Oranlar Kanunu	4	3	1	75
Kimyanın Temel Kanunları / Kütlelerin Korunumu Kanunu	1	0	0	0
<b>Biyoloji</b>	<b>S</b>	<b>D</b>	<b>Y</b>	<b>B%</b>
Mitoz ve Eşeysiz Üreme	2	0	1	0
Mitozu açıklar.	4	1	0	25
Mitotik evreyi açıklar ve bu evrede gerçekleşen olayları bilir.	2	0	2	0
Eşeysiz üremeyi örneklerle açıklar.	1	1	0	100
Bitkilerdeki vejetatif üremeyi açıklar.	1	0	1	0

SINAV SONUÇ BELGESİ							
TRABZON / ARAKLI / HAMİT ÖZDAĞ KIZ ANADOLU İMAM HATİP LİSESİ							
Öğrenci			Numara	Sınıf			
AYSUN HARBİ			900	10B			
Puan Türü	Puan	Genel Ort.	Dereceler				
			Snf	Kurum	İlçe	İl	Genel
TYT	▼ 211,920	222,000	4	6	6	6	383
Puanı Hesaplanan:			25	25	25	25	670
Katılımlar:			13	25	25	25	670

Ders	Soru	Doğru	Yanlış	Net	Başarı %	Sınıf Ort.	Kurum Ort.	Genel Ort.
Edebiyat	30	14	7	12,25	41	▲ 7,12	▲ 6,74	▲ 10,33
Tarih-1	10	3	5	1,75	18	▼ 2,67	▼ 2,56	▼ 2,95
Coğrafya-1	10	4	2	3,50	35	▲ 1,50	▲ 1,56	▲ 2,15
Felsefe	5	4	0	4,00	80	▲ 2,02	▲ 1,79	▲ 2,39
Din Kül. ve Ahl. Bil.	5	1	4	0,00	0	▼ 0,71	▼ 0,72	▼ 1,52
TYT Sosyal	30	12	11	9,25	31	▲ 6,90	▲ 6,63	▲ 9,00
Matematik-1	30	1	7	-0,75	-3	▼ 0,60	▼ 0,51	▼ 4,32
Fizik	10	3	2	2,50	25	▲ -0,15	▲ -0,19	▲ 0,58
Kimya	10	2	3	1,25	13	▲ 0,42	▲ 0,02	▼ 1,29
Biyoloji	10	1	7	-0,75	-8	▼ 0,63	▼ 1,63	▼ 1,49
TYT Fen	30	6	12	3,00	10	▲ 0,90	▲ 1,46	▼ 3,37
<b>Toplam:</b>	<b>120</b>	<b>33</b>	<b>37</b>	<b>23,75</b>	<b>20</b>	<b>▲ 15,52</b>	<b>▲ 15,34</b>	<b>▼ 27,02</b>

Soru No	123456789012345678901234567890
TYT Türkçe	CeBE BacEd cCDE BCbEAD E b
Cevap Anahtarı	A CDBECBABBEECACACDEBBCEADBDEEE
TYT Sosyal	dB BEb cdcD C B a EdCEA EBbeeb
Cevap Anahtarı	A CBDDEACABEDCCDBABAECEADEBDABE
TYT Matematik	E ec a c a e d
Cevap Anahtarı	A BEDCDDADCCAEBAECBDBDBAEBACACEE
TYT Fen	D EB d d eA d E dcdc B dcba
Cevap Anahtarı	A DAAEBABAAECADADECEBEEADBBBDCE

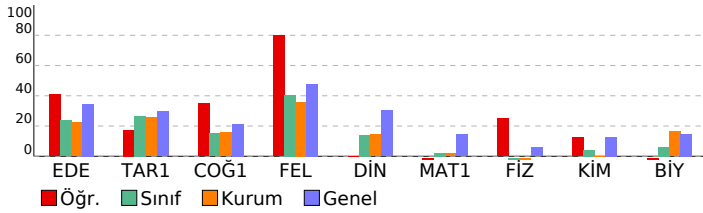

## 10. SINIF GÜÇLENDİREN KURUMSAL DENEME-1

DERSLERE GÖRE BAŞARI ANALİZİ				
<b>TYT Türkçe</b>				
<b>Edebiyat</b>	<b>S</b>	<b>D</b>	<b>Y</b>	<b>B%</b>
Edebiyatın Tarih ve Dinle İlişkisi	4	3	1	75
Türkçenin Tarihi Gelişimi	5	1	1	20
Yazım Kuralları	4	1	2	25
Noktalamaya İşaretleri	2	0	1	0
SES, YAZIM, NOKTALAMA	1	1	0	100
Sözcükte Anlam	2	2	0	100
ANLATIM BİÇİMLERİ VE DÜŞÜNCEYİ GELİŞTİRME YOLLARI	1	0	0	0
Paragrafa Ana Düşünce (Ana Fikir)	2	1	1	50
Paragrafta Yardımcı Düşünceler	2	2	0	100
Paragrafta Anlatım Akışı Bozan Cümle	1	1	0	100
Paragrafa Cümle Yerleştirme	1	1	0	100
Halk hikâyesini tanımlar ve genel özelliklerini kavrar.	3	0	1	0
Dede Korkut Hikâyeleri'ni inceler ve genel özelliklerini kavrar.	2	1	0	50

<b>TYT Sosyal</b>				
<b>Tarih-1</b>	<b>S</b>	<b>D</b>	<b>Y</b>	<b>B%</b>
Oğuz Göçleri ve Anadolu	2	1	1	50
Anadolu'nun İlk Fatihleri	5	1	3	20
Anadolu'nun Türkleşmesi	3	1	1	33
<b>Coğrafya-1</b>				
<b>Doğal Sistemler</b>	<b>S</b>	<b>D</b>	<b>Y</b>	<b>B%</b>
Doğal Sistemler	1	1	0	100
İç kuvvetleri; yer şekillerinin oluşum sürecine etkileri açısından açıklar.	2	1	0	50
Kayaçların özellikleri ile yeryüzü şekillerinin oluşum süreçlerini ilişkilendirir.	2	0	1	0
Türkiye'deki yer şekillerinin oluşum sürecine iç kuvvetlerin etkisini açıklar.	1	1	0	100
Diş kuvvetleri yer şekillerinin oluşum sürecine etkileri açısından açıklar.	2	0	1	0
Türkiye'deki yer şekillerinin oluşum sürecine diş kuvvetlerin etkisini açıklar.	2	1	0	50
<b>Felsefe</b>				
<b>Felsefenin anlamını açıklar.</b>	<b>S</b>	<b>D</b>	<b>Y</b>	<b>B%</b>
Felsefi düşüncenin özelliklerini açıklar.	2	2	0	100
Felsefenin insan ve toplum hayatı üzerindeki rolünü örneklerle açıklar.	1	0	0	0
<b>Din Kül. ve Ahl. Bil.</b>				
<b>Allah'ın varlığı ve birliği konusunda aklı ve nakli delilleri analiz eder.</b>	<b>S</b>	<b>D</b>	<b>Y</b>	<b>B%</b>
Allah'ın varlığı ve birliği konusunda aklı ve nakli delilleri analiz eder.	4	1	3	25
İsim ve sıfatlarının yansımalarıyla Allah'ı tanıtır.	1	0	1	0

<b>TYT Matematik</b>				
<b>Matematik-1</b>	<b>S</b>	<b>D</b>	<b>Y</b>	<b>B%</b>
Sayma Yöntemleri	4	1	0	25
Permütasyon	7	0	4	0
Faktöriyel Kavramı	2	0	0	0
Tekrarlı Permütasyon	2	0	0	0
Kombinasyon	9	0	2	0
PERMÜTASYON, KOMBİNASYON, BINOM AÇILIMI	2	0	0	0
Pascal Üçgeni ve Binom Açılımı	4	0	1	0

<b>TYT Fen</b>				
<b>Fizik</b>	<b>S</b>	<b>D</b>	<b>Y</b>	<b>B%</b>
Elektrik akımı, direnç ve potansiyel farkı kavramlarını açıklar.	3	2	0	67
Kati bir iletkenin direncinin bağlı olduğu değişkenleri analiz eder.	1	0	0	0
Elektrik akımı, direnç ve potansiyel farkı arasındaki ilişkiyi analiz eder.	3	1	0	33
Üreteçlerin seri ve paralel bağlanma gerekçelerini açıklar.	3	0	2	0
<b>Kimya</b>				
<b>Kimyanın Temel Kanunları / Sabit Oranlar Kanunu</b>	<b>S</b>	<b>D</b>	<b>Y</b>	<b>B%</b>
Kimyanın Temel Kanunları / Sabit Oranlar Kanunu	5	2	1	40
Kimyanın Temel Kanunları / Katlı Oranlar Kanunu	4	0	2	0
Kimyanın Temel Kanunları / Kütlelerin Korunumu Kanunu	1	0	0	0
<b>Biyoloji</b>				
<b>Mitoz ve Eşeysiz Üreme</b>	<b>S</b>	<b>D</b>	<b>Y</b>	<b>B%</b>
Mitoz ve Eşeysiz Üreme	2	0	2	0
Mitozu açıklar.	4	1	2	25
Mitotik evreyi açıklar ve bu evrede gerçekleşen olayları bilir.	2	0	1	0
Eşeysiz üremeyi örneklerle açıklar.	1	0	1	0
Bitkilerdeki vejetatif üremeyi açıklar.	1	0	1	0

SINAV SONUÇ BELGESİ							
TRABZON / ARAKLI / HAMİT ÖZDAĞ KIZ ANADOLU İMAM HATİP LİSESİ							
Öğrenci				Numara		Sınıf	
BETÜL AYAYDIN				803		10B	
Puan Türü	Puan	Genel Ort.	Dereceler				
			Snf	Kurum	İlçe	İl	Genel
TYT	▼ 137,868	222,000	13	25	25	25	651
Puanı Hesaplanan:			25	25	25	25	670
Katılımlar:			13	25	25	25	670

Ders	Soru	Doğru	Yanlış	Net	Başarı %	Sınıf Ort.	Kurum Ort.	Genel Ort.
Edebiyat	30	8	22	2,50	8	▼ 7,12	▼ 6,74	▼ 10,33
Tarih-1	10	2	8	0,00	0	▼ 2,67	▼ 2,56	▼ 2,95
Coğrafya-1	10	2	8	0,00	0	▼ 1,50	▼ 1,56	▼ 2,15
Felsefe	5	2	3	1,25	25	▼ 2,02	▼ 1,79	▼ 2,39
Din Kül. ve Ahl. Bil.	5	0	5	-1,25	-25	▼ 0,71	▼ 0,72	▼ 1,52
TYT Sosyal	30	6	24	0,00	0	▼ 6,90	▼ 6,63	▼ 9,00
Matematik-1	30	4	26	-2,50	-8	▼ 0,60	▼ 0,51	▼ 4,32
Fizik	10	1	9	-1,25	-13	▼ -0,15	▼ -0,19	▼ 0,58
Kimya	10	3	7	1,25	13	▲ 0,42	▲ 0,02	▼ 1,29
Biyoloji	10	1	9	-1,25	-13	▼ 0,63	▼ 1,63	▼ 1,49
TYT Fen	30	5	25	-1,25	-4	▼ 0,90	▼ 1,46	▼ 3,37
<b>Toplam:</b>	<b>120</b>	<b>23</b>	<b>97</b>	<b>-1,25</b>	<b>-1</b>	<b>▼ 15,52</b>	<b>▼ 15,34</b>	<b>▼ 27,02</b>

Soru No	123456789012345678901234567890
TYT Türkçe	cbEeeacdCaccEabAeACdacBAebaaba
Cevap Anahtarı	B EEEBDDECCBBEDCACACEBBABCEBDC
TYT Sosyal	bcdaaeEabeCEdeabeaCdbaDcaCdabca
Cevap Anahtarı	B EBACAEBDBCEEABABDCCDEDAECEBADB
TYT Matematik	cbeeedbaEeaaaedAeEcadcbccCbbc
Cevap Anahtarı	B EECACEABEABDBDCABEACDDADDCDEB
TYT Fen	ebacdecdAcecebeAeAaEEdedeccbba
Cevap Anahtarı	B AABEABEABDBCECEDADACEECDBBBDAEE

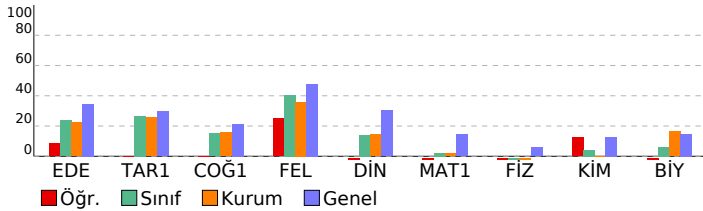

## 10. SINIF GÜÇLENDİREN KURUMSAL DENEME-1

DERSLERE GÖRE BAŞARI ANALİZİ				
<b>TYT Türkçe</b>				
<b>Edebiyat</b>	<b>S</b>	<b>D</b>	<b>Y</b>	<b>B%</b>
Edebiyatın Tarih ve Dinle İlişkisi	4	0	4	0
Türkçenin Tarihi Gelişimi	5	2	3	40
Yazım Kuralları	4	2	2	50
Noktalamaya İşaretleri	2	1	1	50
SES, YAZIM, NOKTALAMA	1	0	1	0
Sözcükte Anlam	2	1	1	50
ANLATIM BİÇİMLERİ VE DÜŞÜNCEYİ GELİŞTİRME YOLLARI	1	0	1	0
Paragrafa Ana Düşünce (Ana Fikir)	2	1	1	50
Paragrafta Yardımcı Düşünceler	2	0	2	0
Paragrafta Anlatım Akışı Bozan Cümle	1	0	1	0
Paragrafa Cümle Yerleştirme	1	0	1	0
Halk hikâyesini tanımlar ve genel özelliklerini kavrar.	3	0	3	0
Dede Korkut Hikâyeleri'ni inceler ve genel özelliklerini kavrar.	2	1	1	50

<b>TYT Sosyal</b>				
<b>Tarih-1</b>	<b>S</b>	<b>D</b>	<b>Y</b>	<b>B%</b>
Oğuz Göçleri ve Anadolu	2	1	1	50
Anadolu'nun İlk Fatihleri	5	0	5	0
Anadolu'nun Türkleşmesi	3	1	2	33
<b>Coğrafya-1</b>				
Doğal Sistemler	1	0	1	0
İç kuvvetleri; yer şekillerinin oluşum sürecine etkileri açısından açıklar.	2	1	1	50
Kayaçların özellikleri ile yeryüzü şekillerinin oluşum süreçlerini ilişkilendirir.	2	1	1	50
Türkiye'deki yer şekillerinin oluşum sürecine iç kuvvetlerin etkisini açıklar.	1	0	1	0
Dış kuvvetleri yer şekillerinin oluşum sürecine etkileri açısından açıklar.	2	0	2	0
Türkiye'deki yer şekillerinin oluşum sürecine dış kuvvetlerin etkisini açıklar.	2	0	2	0
<b>Felsefe</b>				
Felsefenin anlamını açıklar.	2	1	1	50
Felsefi düşüncenin özelliklerini açıklar.	2	0	2	0
Felsefenin insan ve toplum hayatı üzerindeki rolünü örneklerle açıklar.	1	1	0	100
<b>Din Kül. ve Ahl. Bil.</b>				
Allah'ın varlığı ve birliği konusunda aklî ve naklî delilleri analiz eder.	4	0	4	0
İsim ve sıfatlarının yansımalarıyla Allah'ı tanıtır.	1	0	1	0

<b>TYT Matematik</b>				
<b>Matematik-1</b>	<b>S</b>	<b>D</b>	<b>Y</b>	<b>B%</b>
Sayma Yöntemleri	4	1	3	25
Permütasyon	7	1	6	14
Faktöriyel Kavramı	2	0	2	0
Tekrarlı Permütasyon	2	1	1	50
Kombinasyon	9	1	8	11
PERMÜTASYON, KOMBİNASYON, BINOM AÇILIMI	2	0	2	0
Pascal Üçgeni ve Binom Açılımı	4	0	4	0

<b>TYT Fen</b>				
<b>Fizik</b>	<b>S</b>	<b>D</b>	<b>Y</b>	<b>B%</b>
Elektrik akımı, direnç ve potansiyel farkı kavramlarını açıklar.	3	0	3	0
Katı bir iletkenin direncinin bağlı olduğu değişkenleri analiz eder.	1	1	0	100
Elektrik akımı, direnç ve potansiyel farkı arasındaki ilişkiyi analiz eder.	3	0	3	0
Üreteçlerin seri ve paralel bağlanma gerekçelerini açıklar.	3	0	3	0
<b>Kimya</b>				
Kimyanın Temel Kanunları / Sabit Oranlar Kanunu	5	2	3	40
Kimyanın Temel Kanunları / Katlı Oranlar Kanunu	4	1	3	25
Kimyanın Temel Kanunları / Kütlelerin Korunumu Kanunu	1	0	1	0
<b>Biyoloji</b>				
Mitoz ve Eşeysiz Üreme	2	0	2	0
Mitozu açıklar.	4	0	4	0
Mitotik evreyi açıklar ve bu evrede gerçekleşen olayları bilir.	2	0	2	0
Eşeysiz üremeyi örneklerle açıklar.	1	0	1	0
Bitkilerdeki vejetatif üremeyi açıklar.	1	1	0	100

SINAV SONUÇ BELGESİ								10. SINIF GÜÇLENDİREN KURUMSAL DENEME-1									
TRABZON / ARAKLI / HAMİT ÖZDAĞ KIZ ANADOLU İMAM HATİP LİSESİ								DERSLERE GÖRE BAŞARI ANALİZİ									
Öğrenci				Numara		Sınıf											
BETÜL KILIÇ				991		10B											
Puan Türü	Puan	Genel Ort.	Dereceler					Genel									
			Snf	Kurum	İlçe	İl	Genel										
TYT	▼ 217,646	222,000	2	3	3	3	353										
Puanı Hesaplanan:			25	25	25	25	670										
Katılımlar:			13	25	25	25	670										
Ders	Soru	Doğru	Yanlış	Net	Başarı %	Sınıf Ort.	Kurum Ort.	Genel Ort.									
Edebiyat	30	12	17	7,75	26	▲ 7,12	▲ 6,74	▼ 10,33									
Tarih-1	10	4	2	3,50	35	▲ 2,67	▲ 2,56	▲ 2,95									
Coğrafya-1	10	3	1	2,75	28	▲ 1,50	▲ 1,56	▲ 2,15									
Felsefe	5	5	0	5,00	100	▲ 2,02	▲ 1,79	▲ 2,39									
Din Kül. ve Ahl. Bil.	5	4	1	3,75	75	▲ 0,71	▲ 0,72	▲ 1,52									
TYT Sosyal	30	16	4	15,00	50	▲ 6,90	▲ 6,63	▲ 9,00									
Matematik-1	30	5	9	2,75	9	▲ 0,60	▲ 0,51	▼ 4,32									
Toplam:		120	33	30	25,50	21	▲ 15,52	▲ 15,34	▼ 27,02								
Soru No		123456789012345678901234567890															
TYT Türkçe		EaaDabbbCaB EDCceACacdBbaaaeDC															
Cevap Anahtarı		B EEEDBDACECCBEDCACACEEBBABCEDBC															
TYT Sosyal		cc E DBC A CCaEDAECeBgDB															
Cevap Anahtarı		B EBACAEBDBCEEABABDCCDEDAECEBADB															
TYT Matematik		c Ab ddacaDdDdC B															
Cevap Anahtarı		B EECACEABEABDBDBCAEACCDADDCDEB															

TYT Türkçe				
Edebiyat	S	D	Y	B%
Edebiyatın Tarih ve Dinle İlişkisi	4	2	2	50
Türkçenin Tarihi Gelişimi	5	1	4	20
Yazım Kuralları	4	2	2	50
Noktalama İşaretleri	2	0	2	0
SES, YAZIM, NOKTALAMA	1	1	0	100
Sözcükte Anlam	2	2	0	100
ANLATIM BİÇİMLERİ VE DÜŞÜNCEYİ GELİŞTİRME YOLLARI	1	0	0	0
Paragrafta Ana Düşünce (Ana Fikir)	2	2	0	100
Paragrafta Yardımcı Düşünceler	2	0	2	0
Paragrafta Anlatım Akışı Bozan Cümle	1	0	1	0
Paragrafa Cümle Yerleştirme	1	0	1	0
Halk hikâyesini tanımlar ve genel özelliklerini kavrar.	3	2	1	67
Dede Korkut Hikâyeleri'ni inceler ve genel özelliklerini kavrar.	2	0	2	0

TYT Sosyal				
Tarih-1	S	D	Y	B%
Oğuz Göçleri ve Anadolu	2	2	0	100
Anadolu'nun İlk Fatihleri	5	1	2	20
Anadolu'nun Türkleşmesi	3	1	0	33
Coğrafya-1				
Doğal Sistemler	1	0	1	0
İç kuvvetleri; yer şekillerinin oluşum sürecine etkileri açısından açıklar.	2	2	0	100
Kayaçların özellikleri ile yeryüzü şekillerinin oluşum süreçlerini ilişkilendirir.	2	0	0	0
Türkiye'deki yer şekillerinin oluşum sürecine iç kuvvetlerin etkisini açıklar.	1	0	0	0
Diş kuvvetleri yer şekillerinin oluşum sürecine etkileri açısından açıklar.	2	0	0	0
Türkiye'deki yer şekillerinin oluşum sürecine diş kuvvetlerin etkisini açıklar.	2	1	0	50
Felsefe				
Felsefenin anlamını açıklar.	2	2	0	100
Felsefi düşüncenin özelliklerini açıklar.	2	2	0	100
Felsefenin insan ve toplum hayatı üzerindeki rolünü örneklerle açıklar.	1	1	0	100
Din Kül. ve Ahl. Bil.				
Allah'ın varlığı ve birliği konusunda akli ve nakli delilleri analiz eder.	4	3	1	75
İsim ve sıfatlarının yansımalarıyla Allah'ı tanıır.	1	1	0	100

TYT Matematik				
Matematik-1	S	D	Y	B%
Sayma Yöntemleri	4	0	0	0
Permütasyon	7	1	0	14
Faktöriyel Kavramı	2	0	0	0
Tekrarlı Permütasyon	2	1	0	50
Kombinasyon	9	2	6	22
PERMÜTASYON, KOMBİNASYON, BINOM AÇILIMI	2	0	2	0
Pascal Üçgeni ve Binom Açılımı	4	1	1	25

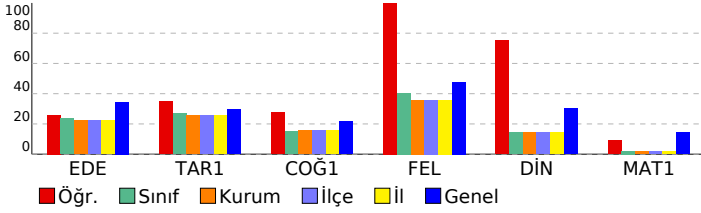

SINAV SONUÇ BELGESİ							
TRABZON / ARAKLI / HAMİT ÖZDAĞ KIZ ANADOLU İMAM HATİP LİSESİ							
Öğrenci				Numara		Sınıf	
DAMLA AĞDE				949		10B	
Puan Türü	Puan	Genel Ort.	Dereceler				
			Snf	Kurum	İlçe	İl	Genel
TYT	▼ 188,610	222,000	7	12	12	12	487
Puanı Hesaplanan:			25	25	25	25	670
Katılımlar:			13	25	25	25	670

Ders	Soru	Doğru	Yanlış	Net	Başarı %	Sınıf Ort.	Kurum Ort.	Genel Ort.
Edebiyat	30	10	18	5,50	18	▼ 7,12	▼ 6,74	▼ 10,33
Tarih-1	10	6	4	5,00	50	▲ 2,67	▲ 2,56	▲ 2,95
Coğrafya-1	10	3	7	1,25	13	▼ 1,50	▼ 1,56	▼ 2,15
Felsefe	5	2	3	1,25	25	▼ 2,02	▼ 1,79	▼ 2,39
Din Kül. ve Ahl. Bil.	5	1	4	0,00	0	▼ 0,71	▼ 0,72	▼ 1,52
TYT Sosyal	30	12	18	7,50	25	▲ 6,90	▲ 6,63	▼ 9,00
Matematik-1	30	7	15	3,25	11	▲ 0,60	▲ 0,51	▼ 4,32
Fizik	10	2	8	0,00	0	▲ -0,15	▲ -0,19	▼ 0,58
Kimya	10	1	9	-1,25	-13	▼ 0,42	▼ 0,02	▼ 1,29
Biyoloji	10	1	1	0,75	8	▲ 0,63	▼ 1,63	▼ 1,49
TYT Fen	30	4	18	-0,50	-2	▼ 0,90	▼ 1,46	▼ 3,37
<b>Toplam:</b>	<b>120</b>	<b>33</b>	<b>69</b>	<b>15,75</b>	<b>13</b>	<b>▲ 15,52</b>	<b>▲ 15,34</b>	<b>▼ 27,02</b>

Soru No	123456789012345678901234567890
TYT Türkçe	CDecbdbBebdCACAEaEdcdead aD*E
Cevap Anahtarı	A CDBECBABBEECACACDEBBCCCEADBDEEE
TYT Sosyal	dBBBEAbeBccaedBDeAbaCaeDdebcBb
Cevap Anahtarı	A CBDDBEACABEDCCDBABAECEAEDEBDABE
TYT Matematik	BaDecadeCaecdACdDacdAb
Cevap Anahtarı	A BEDCDDADCCAEBACBDBDBAEBAEACACEE
TYT Fen	bbdEacaeAdcaeaacebadBEb
Cevap Anahtarı	A DAAEBABAEACADADECEBEEADBBBDCE

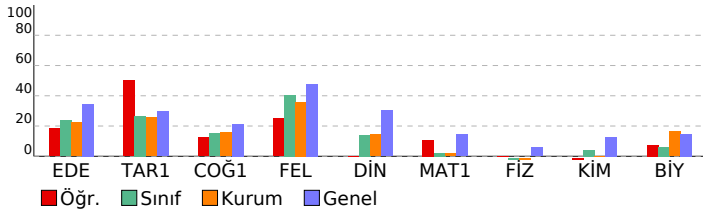

## 10. SINIF GÜÇLENDİREN KURUMSAL DENEME-1

DERSLERE GÖRE BAŞARI ANALİZİ				
<b>TYT Türkçe</b>				
<b>Edebiyat</b>	<b>S</b>	<b>D</b>	<b>Y</b>	<b>B%</b>
Edebiyatın Tarih ve Dinle İlişkisi	4	2	2	50
Türkçenin Tarihi Gelişimi	5	1	4	20
Yazım Kuralları	4	2	2	50
Noktalamaya İşaretleri	2	2	0	100
SES, YAZIM, NOKTALAMA	1	0	1	0
Sözcükte Anlam	2	1	1	50
ANLATIM BİÇİMLERİ VE DÜŞÜNCEYİ GELİŞTİRME YOLLARI	1	0	1	0
Paragrafa Ana Düşünce (Ana Fikir)	2	0	2	0
Paragrafta Yardımcı Düşünceler	2	0	2	0
Paragrafta Anlatım Akışı Bozan Cümle	1	0	1	0
Paragrafa Cümle Yerleştirme	1	0	0	0
Halk hikâyesini tanımlar ve genel özelliklerini kavrar.	3	1	1	33
Dede Korkut Hikâyeleri'ni inceler ve genel özelliklerini kavrar.	2	1	1	50

<b>TYT Sosyal</b>				
<b>Tarih-1</b>	<b>S</b>	<b>D</b>	<b>Y</b>	<b>B%</b>
Oğuz Göçleri ve Anadolu	2	1	1	50
Anadolu'nun İlk Fatihleri	5	4	1	80
Anadolu'nun Türkleşmesi	3	1	2	33
<b>Coğrafya-1</b>				
Doğal Sistemler	1	0	1	0
İç kuvvetleri; yer şekillerinin oluşum sürecine etkileri açısından açıklar.	2	0	2	0
Kayaçların özellikleri ile yeryüzü şekillerinin oluşum süreçlerini ilişkilendirir.	2	1	1	50
Türkiye'deki yer şekillerinin oluşum sürecine iç kuvvetlerin etkisini açıklar.	1	1	0	100
Diş kuvvetleri; yer şekillerinin oluşum sürecine etkileri açısından açıklar.	2	0	2	0
Türkiye'deki yer şekillerinin oluşum sürecine diş kuvvetlerin etkisini açıklar.	2	1	1	50
<b>Felsefe</b>				
Felsefenin anlamını açıklar.	2	1	1	50
Felsefi düşüncenin özelliklerini açıklar.	2	0	2	0
Felsefenin insan ve toplum hayatı üzerindeki rolünü örneklerle açıklar.	1	1	0	100
<b>Din Kül. ve Ahl. Bil.</b>				
Allah'ın varlığı ve birliği konusunda aklı ve nakli delilleri analiz eder.	4	1	3	25
İsim ve sıfatlarının yansımalarıyla Allah'ı tanıtır.	1	0	1	0

<b>TYT Matematik</b>				
<b>Matematik-1</b>	<b>S</b>	<b>D</b>	<b>Y</b>	<b>B%</b>
Sayma Yöntemleri	4	2	2	50
Permütasyon	7	0	7	0
Faktöriyel Kavramı	2	1	1	50
Tekrarlı Permütasyon	2	2	0	100
Kombinasyon	9	2	5	22
PERMÜTASYON, KOMBİNASYON, BINOM AÇILIMI	2	0	0	0
Pascal Üçgeni ve Binom Açılımı	4	0	0	0

<b>TYT Fen</b>				
<b>Fizik</b>	<b>S</b>	<b>D</b>	<b>Y</b>	<b>B%</b>
Elektrik akımı, direnç ve potansiyel farkı kavramlarını açıklar.	3	1	2	33
Katı bir iletkenin direncinin bağlı olduğu değişkenleri analiz eder.	1	0	1	0
Elektrik akımı, direnç ve potansiyel farkı arasındaki ilişkiyi analiz eder.	3	0	3	0
Üreteçlerin seri ve paralel bağlanma gerekçelerini açıklar.	3	1	2	33
<b>Kimya</b>				
Kimyanın Temel Kanunları / Sabit Oranlar Kanunu	5	0	5	0
Kimyanın Temel Kanunları / Katlı Oranlar Kanunu	4	1	3	25
Kimyanın Temel Kanunları / Kütlelerin Korunumu Kanunu	1	0	1	0
<b>Biyoloji</b>				
Mitoz ve Eşeysiz Üreme	2	1	1	50
Mitozu açıklar.	4	0	0	0
Mitotik evreyi açıklar ve bu evrede gerçekleşen olayları bilir.	2	0	0	0
Eşeysiz üremeyi örneklerle açıklar.	1	0	0	0
Bitkilerdeki vejetatif üremeyi açıklar.	1	0	0	0

SINAV SONUÇ BELGESİ							
TRABZON / ARAKLI / HAMİT ÖZDAĞ KIZ ANADOLU İMAM HATİP LİSESİ							
Öğrenci				Numara		Sınıf	
EBRAR NUR HARBİ				969		10B	
Puan Türü	Puan	Genel Ort.	Dereceler				
			Snf	Kurum	İlçe	İl	Genel
TYT	▼ 209,833	222,000	5	7	7	7	393
Puanı Hesaplanan:			25	25	25	25	670
Katılımlar:			13	25	25	25	670

Ders	Soru	Doğru	Yanlış	Net	Başarı %	Sınıf Ort.	Kurum Ort.	Genel Ort.
Edebiyat	30	15	14	11,50	38	▲ 7,12	▲ 6,74	▲ 10,33
Tarih-1	10	6	4	5,00	50	▲ 2,67	▲ 2,56	▲ 2,95
Coğrafya-1	10	4	6	2,50	25	▲ 1,50	▲ 1,56	▲ 2,15
Felsefe	5	2	3	1,25	25	▼ 2,02	▼ 1,79	▼ 2,39
Din Kül. ve Ahl. Bil.	5	0	5	-1,25	-25	▼ 0,71	▼ 0,72	▼ 1,52
TYT Sosyal	30	12	18	7,50	25	▲ 6,90	▲ 6,63	▼ 9,00
Matematik-1	30	2	11	-0,75	-3	▼ 0,60	▼ 0,51	▼ 4,32
Fizik	10	0	0	0,00	0	▲ -0,15	▲ -0,19	▼ 0,58
Kimya	10	0	0	0,00	0	▼ 0,42	▼ 0,02	▼ 1,29
Biyoloji	10	5	1	4,75	48	▲ 0,63	▲ 1,63	▲ 1,49
TYT Fen	30	5	1	4,75	16	▲ 0,90	▲ 1,46	▲ 3,37
<b>Toplam:</b>	<b>120</b>	<b>34</b>	<b>44</b>	<b>23,00</b>	<b>19</b>	<b>▲ 15,52</b>	<b>▲ 15,34</b>	<b>▼ 27,02</b>

Soru No	123456789012345678901234567890
TYT Türkçe	dEdDeDAEdCbDEcCACbdccdBacaEe C
Cevap Anahtarı	B EEEBDAECCBBEDCACACEEBBACEBDC
TYT Sosyal	babCAEBDBedcceBDbCDEeAdeaddba
Cevap Anahtarı	B EBACAEBDBCEEBABDBCCDEDAECEBADB
TYT Matematik	cdBAdbcdd c A
Cevap Anahtarı	B EECACEABEABDBDBCAEACDDDCDEB
TYT Fen	CDBa D E
Cevap Anahtarı	B AABEABEAADBECEADACEECDBBBDAEE

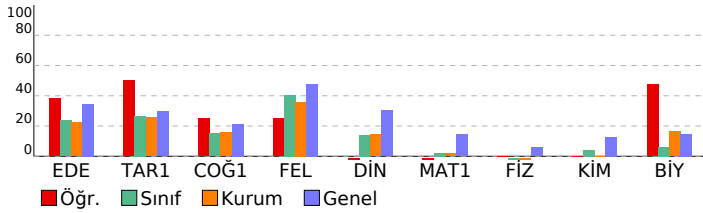

## 10. SINIF GÜÇLENDİREN KURUMSAL DENEME-1

DERSLERE GÖRE BAŞARI ANALİZİ				
<b>TYT Türkçe</b>				
<b>Edebiyat</b>	<b>S</b>	<b>D</b>	<b>Y</b>	<b>B%</b>
Edebiyatın Tarih ve Dinle İlişkisi	4	2	1	50
Türkçenin Tarihi Gelişimi	5	2	3	40
Yazım Kuralları	4	0	4	0
Noktalama İşaretleri	2	2	0	100
SES, YAZIM, NOKTALAMA	1	1	0	100
Sözcükte Anlam	2	1	1	50
ANLATIM BİÇİMLERİ VE DÜŞÜNCEYİ GELİŞTİRME YOLLARI	1	0	1	0
Paragrafa Ana Düşünce (Ana Fikir)	2	1	1	50
Paragrafta Yardımcı Düşünceler	2	2	0	100
Paragrafta Anlatım Akışı Bozan Cümle	1	1	0	100
Paragrafa Cümle Yerleştirme	1	1	0	100
Halk hikâyesini tanımlar ve genel özelliklerini kavrar.	3	1	2	33
Dede Korkut Hikâyeleri'ni inceler ve genel özelliklerini kavrar.	2	1	1	50

<b>TYT Sosyal</b>				
<b>Tarih-1</b>	<b>S</b>	<b>D</b>	<b>Y</b>	<b>B%</b>
Oğuz Göçleri ve Anadolu	2	1	1	50
Anadolu'nun İlk Fatihleri	5	3	2	60
Anadolu'nun Türkleşmesi	3	2	1	67
<b>Coğrafya-1</b>				
Doğal Sistemler	1	1	0	100
İç kuvvetleri; yer şekillerinin oluşum sürecine etkileri açısından açıklar.	2	1	1	50
Kayaçların özellikleri ile yeryüzü şekillerinin oluşum süreçlerini ilişkilendirir.	2	1	1	50
Türkiye'deki yer şekillerinin oluşum sürecine iç kuvvetlerin etkisini açıklar.	1	1	0	100
Diş kuvvetleri yer şekillerinin oluşum sürecine etkileri açısından açıklar.	2	0	2	0
Türkiye'deki yer şekillerinin oluşum sürecine diş kuvvetlerin etkisini açıklar.	2	0	2	0
<b>Felsefe</b>				
Felsefenin anlamını açıklar.	2	1	1	50
Felsefi düşüncenin özelliklerini açıklar.	2	1	1	50
Felsefenin insan ve toplum hayatı üzerindeki rolünü örneklerle açıklar.	1	0	1	0
<b>Din Kül. ve Ahl. Bil.</b>				
Allah'ın varlığı ve birliği konusunda aklî ve naklî delilleri analiz eder.	4	0	4	0
İsim ve sıfatlarının yansımalarıyla Allah'ı tanıtır.	1	0	1	0

<b>TYT Matematik</b>				
<b>Matematik-1</b>	<b>S</b>	<b>D</b>	<b>Y</b>	<b>B%</b>
Sayma Yöntemleri	4	0	0	0
Permütasyon	7	1	1	14
Faktöriyel Kavramı	2	0	0	0
Tekrarlı Permütasyon	2	0	0	0
Kombinasyon	9	0	5	0
PERMÜTASYON, KOMBİNASYON, BINOM AÇILIMI	2	0	2	0
Pascal Üçgeni ve Binom Açılımı	4	1	3	25

<b>TYT Fen</b>				
<b>Fizik</b>	<b>S</b>	<b>D</b>	<b>Y</b>	<b>B%</b>
Elektrik akımı, direnç ve potansiyel farkı kavramlarını açıklar.	3	0	0	0
Katı bir iletkenin direncinin bağlı olduğu değişkenleri analiz eder.	1	0	0	0
Elektrik akımı, direnç ve potansiyel farkı arasındaki ilişkiyi analiz eder.	3	0	0	0
Üreteçlerin seri ve paralel bağlanma gerekçelerini açıklar.	3	0	0	0
<b>Kimya</b>				
Kimyanın Temel Kanunları / Sabit Oranlar Kanunu	5	0	0	0
Kimyanın Temel Kanunları / Katlı Oranlar Kanunu	4	0	0	0
Kimyanın Temel Kanunları / Kütlelerin Korunumu Kanunu	1	0	0	0
<b>Biyoloji</b>				
Mitoz ve Eşeysiz Üreme	2	1	0	50
Mitozu açıklar.	4	2	0	50
Mitotik evreyi açıklar ve bu evrede gerçekleşen olayları bilir.	2	1	1	50
Eşeysiz üremeyi örneklerle açıklar.	1	1	0	100
Bitkilerdeki vejetatif üremeyi açıklar.	1	0	0	0

SINAV SONUÇ BELGESİ							
TRABZON / ARAKLI / HAMİT ÖZDAĞ KIZ ANADOLU İMAM HATİP LİSESİ							
Öğrenci				Numara		Sınıf	
ELİF GENÇTÜRK				899		10B	
Puan Türü	Puan	Genel Ort.	Dereceler				
			Snf	Kurum	İlçe	İl	Genel
TYT	▼ 152,853	222,000	11	23	23	23	618
Puanı Hesaplanan:			25	25	25	25	670
Katılımlar:			13	25	25	25	670

Ders	Soru	Doğru	Yanlış	Net	Başarı %	Sınıf Ort.	Kurum Ort.	Genel Ort.
Edebiyat	30	7	16	3,00	10	▼ 7,12	▼ 6,74	▼ 10,33
Tarih-1	10	2	3	1,25	13	▼ 2,67	▼ 2,56	▼ 2,95
Coğrafya-1	10	1	3	0,25	3	▼ 1,50	▼ 1,56	▼ 2,15
Felsefe	5	1	2	0,50	10	▼ 2,02	▼ 1,79	▼ 2,39
Din Kül. ve Ahl. Bil.	5	0	3	-0,75	-15	▼ 0,71	▼ 0,72	▼ 1,52
TYT Sosyal	30	4	11	1,25	4	▼ 6,90	▼ 6,63	▼ 9,00
Matematik-1	30	1	3	0,25	1	▼ 0,60	▼ 0,51	▼ 4,32
Fizik	10	0	1	-0,25	-3	▼ -0,15	▼ -0,19	▼ 0,58
Kimya	10	0	2	-0,50	-5	▼ 0,42	▼ 0,02	▼ 1,29
Biyoloji	10	0	0	0,00	0	▼ 0,63	▼ 1,63	▼ 1,49
TYT Fen	30	0	3	-0,75	-3	▼ 0,90	▼ 1,46	▼ 3,37
<b>Toplam:</b>	<b>120</b>	<b>12</b>	<b>33</b>	<b>3,75</b>	<b>3</b>	<b>▼ 15,52</b>	<b>▼ 15,34</b>	<b>▼ 27,02</b>

Soru No 1234567890123456789012345678901234567890

TYT Türkçe E abcb bbd EcacCACbacB Ecee  
Cevap Anahtarı B EEEDBDAECCBBEDCACACEEBBACEBDC

TYT Sosyal Ae dB e a e dC Ecb deb  
Cevap Anahtarı B EBACAEBDBCEEABABDCCDEDAECEBADB

TYT Matematik d B a c  
Cevap Anahtarı B EECACEABEABDBBCABEACCDADDCDEB

TYT Fen e c d  
Cevap Anahtarı B AABEABEAADBECEADACEECDBBDAEE

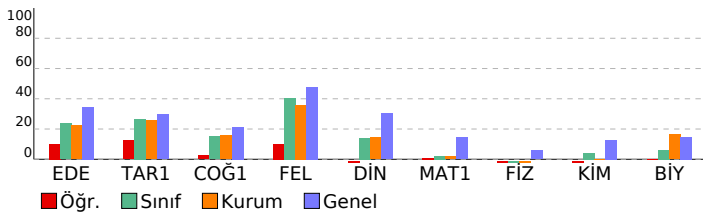

## 10. SINIF GÜÇLENDİREN KURUMSAL DENEME-1

DERSLERE GÖRE BAŞARI ANALİZİ				
<b>TYT Türkçe</b>				
<b>Edebiyat</b>	<b>S</b>	<b>D</b>	<b>Y</b>	<b>B%</b>
Edebiyatın Tarih ve Dinle İlişkisi	4	1	3	25
Türkçenin Tarihi Gelişimi	5	1	1	20
Yazım Kuralları	4	2	2	50
Noktalamaya İşaretleri	2	1	1	50
SES, YAZIM, NOKTALAMA	1	0	1	0
Sözcükte Anlam	2	1	1	50
ANLATIM BİÇİMLERİ VE DÜŞÜNCEYİ GELİŞTİRME YOLLARI	1	0	0	0
Paragrafa Ana Düşünce (Ana Fikir)	2	0	1	0
Paragrafta Yardımcı Düşünceler	2	0	1	0
Paragrafta Anlatım Akışı Bozan Cümle	1	0	1	0
Paragrafa Cümle Yerleştirme	1	0	1	0
Halk hikâyesini tanımlar ve genel özelliklerini kavrar.	3	1	2	33
Dede Korkut Hikâyeleri'ni inceler ve genel özelliklerini kavrar.	2	0	1	0

<b>TYT Sosyal</b>				
<b>Tarih-1</b>				
<b>S</b>	<b>D</b>	<b>Y</b>	<b>B%</b>	
Oğuz Göçleri ve Anadolu	2	0	1	0
Anadolu'nun İlk Fatihleri	5	1	0	20
Anadolu'nun Türkleşmesi	3	1	2	33
<b>Coğrafya-1</b>				
<b>S</b>	<b>D</b>	<b>Y</b>	<b>B%</b>	
Doğal Sistemler	1	0	0	0
İç kuvvetleri; yer şekillerinin oluşum sürecine etkileri açısından açıklar.	2	1	1	50
Kayaçların özellikleri ile yeryüzü şekillerinin oluşum süreçlerini ilişkilendirir.	2	0	1	0
Türkiye'deki yer şekillerinin oluşum sürecine iç kuvvetlerin etkisini açıklar.	1	0	0	0
Diş kuvvetleri yer şekillerinin oluşum sürecine etkileri açısından açıklar.	2	0	1	0
Türkiye'deki yer şekillerinin oluşum sürecine diş kuvvetlerin etkisini açıklar.	2	0	0	0
<b>Felsefe</b>				
<b>S</b>	<b>D</b>	<b>Y</b>	<b>B%</b>	
Felsefenin anlamını açıklar.	2	0	1	0
Felsefi düşüncenin özelliklerini açıklar.	2	1	0	50
Felsefenin insan ve toplum hayatı üzerindeki rolünü örneklerle açıklar.	1	0	1	0
<b>Din Kül. ve Ahl. Bil.</b>				
<b>S</b>	<b>D</b>	<b>Y</b>	<b>B%</b>	
Allah'ın varlığı ve birliği konusunda aklî ve naklî delilleri analiz eder.	4	0	2	0
İsim ve sıfatlarının yansımalarıyla Allah'ı tanıtır.	1	0	1	0

<b>TYT Matematik</b>				
<b>Matematik-1</b>				
<b>S</b>	<b>D</b>	<b>Y</b>	<b>B%</b>	
Sayma Yöntemleri	4	0	0	0
Permütasyon	7	0	1	0
Faktöriyel Kavramı	2	0	0	0
Tekrarlı Permütasyon	2	0	0	0
Kombinasyon	9	1	1	11
PERMÜTASYON, KOMBİNASYON, BINOM AÇILIMI	2	0	0	0
Pascal Üçgeni ve Binom Açılımı	4	0	1	0

<b>TYT Fen</b>				
<b>Fizik</b>				
<b>S</b>	<b>D</b>	<b>Y</b>	<b>B%</b>	
Elektrik akımı, direnç ve potansiyel farkı kavramlarını açıklar.	3	0	0	0
Katı bir iletkenin direncininin bağlı olduğu değişkenleri analiz eder.	1	0	0	0
Elektrik akımı, direnç ve potansiyel farkı arasındaki ilişkiyi analiz eder.	3	0	0	0
Üreteçlerin seri ve paralel bağlanma gerekçelerini açıklar.	3	0	1	0
<b>Kimya</b>				
<b>S</b>	<b>D</b>	<b>Y</b>	<b>B%</b>	
Kimyanın Temel Kanunları / Sabit Oranlar Kanunu	5	0	1	0
Kimyanın Temel Kanunları / Katlı Oranlar Kanunu	4	0	1	0
Kimyanın Temel Kanunları / Kütlelerin Korunumu Kanunu	1	0	0	0
<b>Biyoloji</b>				
<b>S</b>	<b>D</b>	<b>Y</b>	<b>B%</b>	
Mitoz ve Eşeysiz Üreme	2	0	0	0
Mitozu açıklar.	4	0	0	0
Mitotik evreyi açıklar ve bu evrede gerçekleşen olayları bilir.	2	0	0	0
Eşeysiz üremeyi örneklerle açıklar.	1	0	0	0
Bitkilerdeki vejetatif üremeyi açıklar.	1	0	0	0



# SINAV SONUÇ BELGESİ

TRABZON / ARAKLI / HAMİT ÖZDAĞ KIZ ANADOLU İMAM HATİP LİSESİ

Öğrenci	Numara	Sınıf
FATMA DALKES	902	10B

Puan Türü	Puan	Genel Ort.	Dereceler				
			Snf	Kurum	İlçe	İl	Genel
TYT	▼ 208,498	222,000	6	8	8	8	400
Puanı Hesaplanan:			25	25	25	25	670
Katılımlar:			13	25	25	25	670

Ders	Soru	Doğru	Yanlış	Net	Başarı %	Sınıf Ort.	Kurum Ort.	Genel Ort.
Edebiyat	30	13	17	8,75	29	▲ 7,12	▲ 6,74	▼ 10,33
Tarih-1	10	6	4	5,00	50	▲ 2,67	▲ 2,56	▲ 2,95
Coğrafya-1	10	4	6	2,50	25	▲ 1,50	▲ 1,56	▲ 2,15
Felsefe	5	4	1	3,75	75	▲ 2,02	▲ 1,79	▲ 2,39
Din Kül. ve Ahl. Bil.	5	2	3	1,25	25	▲ 0,71	▲ 0,72	▼ 1,52
TYT Sosyal	30	16	14	12,50	42	▲ 6,90	▲ 6,63	▲ 9,00
Matematik-1	30	2	3	1,25	4	▲ 0,60	▲ 0,51	▼ 4,32
<b>Toplam:</b>	<b>120</b>	<b>31</b>	<b>34</b>	<b>22,50</b>	<b>19</b>	<b>▲ 15,52</b>	<b>▲ 15,34</b>	<b>▼ 27,02</b>

Soru No	123456789012345678901234567890
TYT Türkçe	deedaebBdcccCACAAeEBdCbEeDBbEEb
Cevap Anahtarı	A CDBECBABBEECACACDEBBCEADBDEEE
TYT Sosyal	CBDAEcaABbaCeDccBcdECEAbEBbAec
Cevap Anahtarı	A CBDBEACABEDCCDBABAEECEADEBDABE
TYT Matematik	e B c B c
Cevap Anahtarı	A BEDCDDADCCAEBACBDBDBAEBBAECACEE

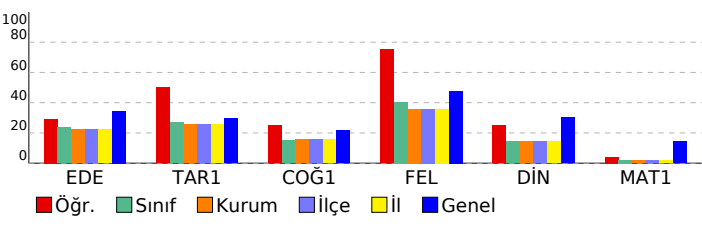

# 10. SINIF GÜÇLENDİREN KURUMSAL DENEME-1

## DERSLERE GÖRE BAŞARI ANALİZİ

TYT Türkçe	S	D	Y	B%
<b>Edebiyat</b>				
Edebiyatın Tarih ve Dinle İlişkisi	4	0	4	0
Türkçenin Tarihi Gelişimi	5	1	4	20
Yazım Kuralları	4	2	2	50
Noktalama İşaretleri	2	2	0	100
SES, YAZIM, NOKTALAMA	1	0	1	0
Sözcükte Anlam	2	1	1	50
ANLATIM BİÇİMLERİ VE DÜŞÜNCEYİ GELİŞTİRME YOLLARI	1	1	0	100
Paragrafta Ana Düşünce (Ana Fikir)	2	0	2	0
Paragrafta Yardımcı Düşünceler	2	1	1	50
Paragrafta Anlatım Akışı Bozan Cümle	1	1	0	100
Paragrafta Cümle Yerleştirme	1	1	0	100
Halk hikâyesini tanımlar ve genel özelliklerini kavrar.	3	1	2	33
Dede Korkut Hikâyeleri'ni inceler ve genel özelliklerini kavrar.	2	2	0	100

TYT Sosyal	S	D	Y	B%
<b>Tarih-1</b>				
Oğuz Göçleri ve Anadolu	2	2	0	100
Anadolu'nun İlk Fatihleri	5	2	3	40
Anadolu'nun Türkleşmesi	3	2	1	67
<b>Coğrafya-1</b>				
Doğal Sistemler	1	0	1	0
İç kuvvetleri; yer şekillerinin oluşum sürecine etkileri açısından açıklar.	2	1	1	50
Kayaçların özellikleri ile yeryüzü şekillerinin oluşum süreçlerini ilişkilendirir.	2	2	0	100
Türkiye'deki yer şekillerinin oluşum sürecine iç kuvvetlerin etkisini açıklar.	1	0	1	0
Diş kuvvetleri yer şekillerinin oluşum sürecine etkileri açısından açıklar.	2	1	1	50
Türkiye'deki yer şekillerinin oluşum sürecine diş kuvvetlerin etkisini açıklar.	2	0	2	0
<b>Felsefe</b>				
Felsefenin anlamını açıklar.	2	2	0	100
Felsefi düşüncenin özelliklerini açıklar.	2	2	0	100
Felsefenin insan ve toplum hayatı üzerindeki rolünü örneklerle açıklar.	1	0	1	0
<b>Din Kül. ve Ahl. Bil.</b>				
Allah'ın varlığı ve birliği konusunda akli ve nakli delilleri analiz eder.	4	2	2	50
İsim ve sıfatlarının yansımalarıyla Allah'ı tanıtır.	1	0	1	0

TYT Matematik	S	D	Y	B%
<b>Matematik-1</b>				
Sayma Yöntemleri	4	0	0	0
Permütasyon	7	1	1	14
Faktöriyel Kavramı	2	0	0	0
Tekrarlı Permütasyon	2	0	0	0
Kombinasyon	9	1	1	11
PERMÜTASYON, KOMBİNASYON, BINOM AÇILIMI	2	0	0	0
Pascal Üçgeni ve Binom Açılımı	4	0	1	0

SINAV SONUÇ BELGESİ							
TRABZON / ARAKLI / HAMİT ÖZDAĞ KIZ ANADOLU İMAM HATİP LİSESİ							
Öğrenci				Numara		Sınıf	
MELİKE ÇELEBİ				989		10B	
Puan Türü	Puan	Genel Ort.	Dereceler				
			Snf	Kurum	İlçe	İl	Genel
TYT	▼ 164,749	222.000	10	20	20	20	580
Puanı Hesaplanan:			25	25	25	25	670
Katılımlar:			13	25	25	25	670

Ders	Soru	Doğru	Yanlış	Net	Başarı %	Sınıf Ort.	Kurum Ort.	Genel Ort.
Edebiyat	30	6	9	3,75	13	▼ 7,12	▼ 6,74	▼ 10,33
Tarih-1	10	3	5	1,75	18	▼ 2,67	▼ 2,56	▼ 2,95
Coğrafya-1	10	3	1	2,75	28	▲ 1,50	▲ 1,56	▲ 2,15
Felsefe	5	0	0	0,00	0	▼ 2,02	▼ 1,79	▼ 2,39
Din Kül. ve Ahl. Bil.	5	0	0	0,00	0	▼ 0,71	▼ 0,72	▼ 1,52
TYT Sosyal	30	6	6	4,50	15	▼ 6,90	▼ 6,63	▼ 9,00
Matematik-1	30	1	0	1,00	3	▲ 0,60	▲ 0,51	▼ 4,32
Fizik	10	0	6	-1,50	-15	▼ -0,15	▼ -0,19	▼ 0,58
Kimya	10	0	0	0,00	0	▼ 0,42	▼ 0,02	▼ 1,29
Biyoloji	10	0	0	0,00	0	▼ 0,63	▼ 1,63	▼ 1,49
TYT Fen	30	0	6	-1,50	-5	▼ 0,90	▼ 1,46	▼ 3,37
<b>Toplam:</b>	<b>120</b>	<b>13</b>	<b>21</b>	<b>7,75</b>	<b>6</b>	<b>▼ 15,52</b>	<b>▼ 15,34</b>	<b>▼ 27,02</b>

Soru No	123456789012345678901234567890
TYT Türkçe	EEbDBbeaaaBdb C a
Cevap Anahtarı	B EEEBDBAECCBBEDCACACEEBBACEBDC
TYT Sosyal	dBd EceBa A cBD
Cevap Anahtarı	B EBACAEBDBCEEABABDCCDEDAECEBADB
TYT Matematik	C
Cevap Anahtarı	B EECACEABEABDBDBCAEACCDADDCDEB
TYT Fen	ebda e b
Cevap Anahtarı	B AABEABEAADBECEADACEECDBBDAEE

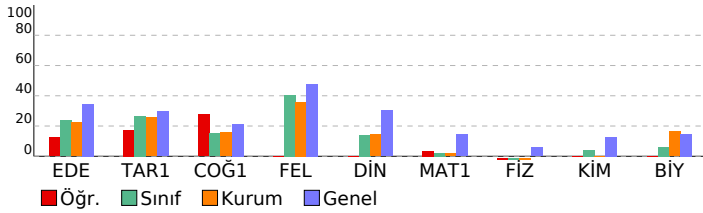

## 10. SINIF GÜÇLENDİREN KURUMSAL DENEME-1

DERSLERE GÖRE BAŞARI ANALİZİ				
<b>TYT Türkçe</b>				
<b>Edebiyat</b>	<b>S</b>	<b>D</b>	<b>Y</b>	<b>B%</b>
Edebiyatın Tarih ve Dinle İlişkisi	4	0	0	0
Türkçenin Tarihi Gelişimi	5	0	0	0
Yazım Kuralları	4	0	0	0
Noktalama İşaretleri	2	0	1	0
SES, YAZIM, NOKTALAMA	1	1	0	100
Sözcükte Anlam	2	0	1	0
ANLATIM BİÇİMLERİ VE DÜŞÜNCEYİ GELİŞTİRME YOLLARI	1	0	1	0
Paragrafa Ana Düşünce (Ana Fikir)	2	1	1	50
Paragrafta Yardımcı Düşünceler	2	0	2	0
Paragrafta Anlatım Akışı Bozan Cümle	1	0	1	0
Paragrafa Cümle Yerleştirme	1	0	1	0
Halk hikâyesini tanımlar ve genel özelliklerini kavrar.	3	3	0	100
Dede Korkut Hikâyeleri'ni inceler ve genel özelliklerini kavrar.	2	1	1	50

<b>TYT Sosyal</b>				
<b>Tarih-1</b>	<b>S</b>	<b>D</b>	<b>Y</b>	<b>B%</b>
Oğuz Göçleri ve Anadolu	2	1	1	50
Anadolu'nun İlk Fatihleri	5	1	3	20
Anadolu'nun Türkleşmesi	3	1	1	33
<b>Coğrafya-1</b>				
Doğal Sistemler	1	0	0	0
İç kuvvetleri; yer şekillerinin oluşum sürecine etkileri açısından açıklar.	2	0	0	0
Kayaçların özellikleri ile yeryüzü şekillerinin oluşum süreçlerini ilişkilendirir.	2	1	0	50
Türkiye'deki yer şekillerinin oluşum sürecine iç kuvvetlerin etkisini açıklar.	1	1	0	100
Diş kuvvetleri yer şekillerinin oluşum sürecine etkileri açısından açıklar.	2	0	1	0
Türkiye'deki yer şekillerinin oluşum sürecine diş kuvvetlerin etkisini açıklar.	2	1	0	50
<b>Felsefe</b>				
Felsefenin anlamını açıklar.	2	0	0	0
Felsefi düşüncenin özelliklerini açıklar.	2	0	0	0
Felsefenin insan ve toplum hayatı üzerindeki rolünü örneklerle açıklar.	1	0	0	0
<b>Din Kül. ve Ahl. Bil.</b>				
Allah'ın varlığı ve birliği konusunda aklî ve naklî delilleri analiz eder.	4	0	0	0
İsim ve sıfatlarının yansımalarıyla Allah'ı tanıtır.	1	0	0	0

<b>TYT Matematik</b>				
<b>Matematik-1</b>	<b>S</b>	<b>D</b>	<b>Y</b>	<b>B%</b>
Sayma Yöntemleri	4	0	0	0
Permütasyon	7	0	0	0
Faktöriyel Kavramı	2	0	0	0
Tekrarlı Permütasyon	2	0	0	0
Kombinasyon	9	0	0	0
PERMÜTASYON, KOMBİNASYON, BINOM AÇILIMI	2	1	0	50
Pascal Üçgeni ve Binom Açılımı	4	0	0	0

<b>TYT Fen</b>				
<b>Fizik</b>	<b>S</b>	<b>D</b>	<b>Y</b>	<b>B%</b>
Elektrik akımı, direnç ve potansiyel farkı kavramlarını açıklar.	3	0	1	0
Katı bir iletkenin direncininin bağlı olduğu değişkenleri analiz eder.	1	0	0	0
Elektrik akımı, direnç ve potansiyel farkı arasındaki ilişkiyi analiz eder.	3	0	2	0
Üreteçlerin seri ve paralel bağlanma gerekçelerini açıklar.	3	0	3	0
<b>Kimya</b>				
Kimyanın Temel Kanunları / Sabit Oranlar Kanunu	5	0	0	0
Kimyanın Temel Kanunları / Katlı Oranlar Kanunu	4	0	0	0
Kimyanın Temel Kanunları / Kütlelerin Korunumu Kanunu	1	0	0	0
<b>Biyoloji</b>				
Mitoz ve Eşeysiz Üreme	2	0	0	0
Mitozu açıklar.	4	0	0	0
Mitotik evreyi açıklar ve bu evrede gerçekleşen olayları bilir.	2	0	0	0
Eşeysiz üremeyi örneklerle açıklar.	1	0	0	0
Bitkilerdeki vejetatif üremeyi açıklar.	1	0	0	0

SINAV SONUÇ BELGESİ								10. SINIF GÜÇLENDİREN KURUMSAL DENEME-1									
TRABZON / ARAKLI / HAMİT ÖZDAĞ KIZ ANADOLU İMAM HATİP LİSESİ								DERSLERE GÖRE BAŞARI ANALİZİ									
Öğrenci				Numara		Sınıf											
RAĞAD HİLEİ				994		10B											
Puan Türü	Puan	Genel Ort.	Dereceler					Genel									
			Snf	Kurum	İlçe	İl	Genel										
TYT	▼ 217,191	222.000	3	4	4	4	356										
Puanı Hesaplanan:			25	25	25	25	670										
Katılımlar:			13	25	25	25	670										
Ders	Soru	Doğru	Yanlış	Net	Başarı %	Sınıf Ort.	Kurum Ort.	Genel Ort.									
Edebiyat	30	15	15	11,25	38	▲ 7,12	▲ 6,74	▲ 10,33									
Tarih-1	10	7	2	6,50	65	▲ 2,67	▲ 2,56	▲ 2,95									
Coğrafya-1	10	2	2	1,50	15	◆ 1,50	▼ 1,56	▼ 2,15									
Felsefe	5	4	1	3,75	75	▲ 2,02	▲ 1,79	▲ 2,39									
Din Kül. ve Ahl. Bil.	5	2	2	1,50	30	▲ 0,71	▲ 0,72	▼ 1,52									
TYT Sosyal	30	15	7	13,25	44	▲ 6,90	▲ 6,63	▲ 9,00									
Matematik-1	30	4	12	1,00	3	▲ 0,60	▲ 0,51	▼ 4,32									
Toplam:		120	34	34	25,50	21	▲ 15,52	▲ 15,34	▼ 27,02								
Soru No		123456789012345678901234567890															
TYT Türkçe		deECCbBBcabeCACcEBdCCEcDceEEc															
Cevap Anahtarı		A CDBECBABBEECACACDEBBCEADBDEEE															
TYT Sosyal		CBDBEAeA d bCD e CEADb DgeE															
Cevap Anahtarı		A CBDBEACABEDCCDBABAEECEADEBDABE															
TYT Matematik		d DD a c dd dDac dE e cc															
Cevap Anahtarı		A BEDCDDADCCAEBACBDBDBAEBACACE															

TYT Türkçe				
Edebiyat	S	D	Y	B%
Edebiyatın Tarih ve Dinle İlişkisi	4	1	3	25
Türkçenin Tarihi Gelişimi	5	3	2	60
Yazım Kuralları	4	0	4	0
Noktalama İşaretleri	2	2	0	100
SES, YAZIM, NOKTALAMA	1	1	0	100
Sözcükte Anlam	2	1	1	50
ANLATIM BİÇİMLERİ VE DÜŞÜNCEYİ GELİŞTİRME YOLLARI	1	1	0	100
Paragrafta Ana Düşünce (Ana Fikir)	2	1	1	50
Paragrafta Yardımcı Düşünceler	2	1	1	50
Paragrafta Anlatım Akışı Bozan Cümle	1	1	0	100
Paragrafta Cümle Yerleştirme	1	1	0	100
Halk hikâyesini tanımlar ve genel özelliklerini kavrar.	3	0	3	0
Dede Korkut Hikâyeleri'ni inceler ve genel özelliklerini kavrar.	2	2	0	100

TYT Sosyal				
Tarih-1	S	D	Y	B%
Oğuz Göçleri ve Anadolu	2	2	0	100
Anadolu'nun İlk Fatihleri	5	3	1	60
Anadolu'nun Türkleşmesi	3	2	1	67
Coğrafya-1	S	D	Y	B%
Doğal Sistemler	1	0	0	0
İç kuvvetleri; yer şekillerinin oluşum sürecine etkileri açısından açıklar.	2	1	1	50
Kayaçların özellikleri ile yeryüzü şekillerinin oluşum süreçlerini ilişkilendirir.	2	1	0	50
Türkiye'deki yer şekillerinin oluşum sürecine iç kuvvetlerin etkisini açıklar.	1	0	0	0
Diş kuvvetleri yer şekillerinin oluşum sürecine etkileri açısından açıklar.	2	0	0	0
Türkiye'deki yer şekillerinin oluşum sürecine diş kuvvetlerin etkisini açıklar.	2	0	1	0
Felsefe	S	D	Y	B%
Felsefenin anlamını açıklar.	2	2	0	100
Felsefi düşüncenin özelliklerini açıklar.	2	1	1	50
Felsefenin insan ve toplum hayatı üzerindeki rolünü örneklerle açıklar.	1	1	0	100
Din Kül. ve Ahl. Bil.	S	D	Y	B%
Allah'ın varlığı ve birliği konusunda aklî ve naklî delilleri analiz eder.	4	1	2	25
İsim ve sıfatlarının yansımalarıyla Allah'ı tanıtır.	1	1	0	100

TYT Matematik				
Matematik-1	S	D	Y	B%
Sayma Yöntemleri	4	0	1	0
Permütasyon	7	2	1	29
Faktöriyel Kavramı	2	0	1	0
Tekrarlı Permütasyon	2	0	2	0
Kombinasyon	9	2	3	22
PERMÜTASYON, KOMBİNASYON, BINOM AÇILIMI	2	0	1	0
Pascal Üçgeni ve Binom Açılımı	4	0	3	0

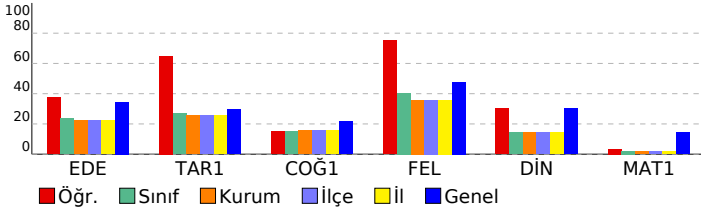

SINAV SONUÇ BELGESİ							
TRABZON / ARAKLI / HAMİT ÖZDAĞ KIZ ANADOLU İMAM HATİP LİSESİ							
Öğrenci				Numara		Sınıf	
SÜMEYYE DANIŞMAZ				820		10B	
Puan Türü	Puan	Genel Ort.	Dereceler				
			Snf	Kurum	İlçe	İl	Genel
TYT	▼ 169,491	222,000	9	19	19	19	561
Puanı Hesaplanan:			25	25	25	25	670
Katılımlar:			13	25	25	25	670

Ders	Soru	Doğru	Yanlış	Net	Başarı %	Sınıf Ort.	Kurum Ort.	Genel Ort.
Edebiyat	30	7	14	3,50	12	▼ 7,12	▼ 6,74	▼ 10,33
Tarih-1	10	0	0	0,00	0	▼ 2,67	▼ 2,56	▼ 2,95
Coğrafya-1	10	0	0	0,00	0	▼ 1,50	▼ 1,56	▼ 2,15
Felsefe	5	0	0	0,00	0	▼ 2,02	▼ 1,79	▼ 2,39
Din Kül. ve Ahl. Bil.	5	1	1	0,75	15	▲ 0,71	▲ 0,72	▼ 1,52
TYT Sosyal	30	1	1	0,75	3	▼ 6,90	▼ 6,63	▼ 9,00
Matematik-1	30	2	2	1,50	5	▲ 0,60	▲ 0,51	▼ 4,32
Fizik	10	1	0	1,00	10	▲ -0,15	▲ -0,19	▲ 0,58
Kimya	10	1	0	1,00	10	▲ 0,42	▲ 0,02	▼ 1,29
Biyoloji	10	2	2	1,50	15	▲ 0,63	▼ 1,63	▲ 1,49
TYT Fen	30	4	2	3,50	12	▲ 0,90	▲ 1,46	▲ 3,37
<b>Toplam:</b>	<b>120</b>	<b>14</b>	<b>19</b>	<b>9,25</b>	<b>8</b>	<b>▼ 15,52</b>	<b>▼ 15,34</b>	<b>▼ 27,02</b>

Soru No 1234567890123456789012345678901234567890

TYT Türkçe dbE Bbc b A AbdddBeeEeeC  
Cevap Anahtarı B EEEEDBAECCBBEDCACACEEBBACEBDC

TYT Sosyal d B  
Cevap Anahtarı B EBACAEBDBCEEBABBDCCDEDAECEBADB

TYT Matematik A ce E  
Cevap Anahtarı B EECACEABEABDBDCABEACDDADDCDEB

TYT Fen D A B Acd  
Cevap Anahtarı B AABEABEAADBECEADADACEECDBBBDAEE

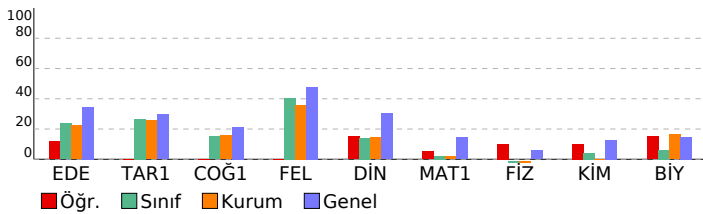

## 10. SINIF GÜÇLENDİREN KURUMSAL DENEME-1

DERSLERE GÖRE BAŞARI ANALİZİ				
<b>TYT Türkçe</b>				
<b>Edebiyat</b>	<b>S</b>	<b>D</b>	<b>Y</b>	<b>B%</b>
Edebiyatın Tarih ve Dinle İlişkisi	4	2	2	50
Türkçenin Tarihi Gelişimi	5	1	4	20
Yazım Kuralları	4	1	3	25
Noktalamaya İşaretleri	2	1	0	50
SES, YAZIM, NOKTALAMA	1	0	0	0
Sözcükte Anlam	2	0	0	0
ANLATIM BİÇİMLERİ VE DÜŞÜNCEYİ GELİŞTİRME YOLLARI	1	0	0	0
Paragrafa Ana Düşünce (Ana Fikir)	2	0	0	0
Paragrafta Yardımcı Düşünceler	2	0	2	0
Paragrafta Anlatım Akışı Bozan Cümle	1	0	0	0
Paragrafa Cümle Yerleştirme	1	0	1	0
Halk hikâyesini tanımlar ve genel özelliklerini kavrar.	3	1	1	33
Dede Korkut Hikâyeleri'ni inceler ve genel özelliklerini kavrar.	2	1	1	50

<b>TYT Sosyal</b>				
<b>Tarih-1</b>	<b>S</b>	<b>D</b>	<b>Y</b>	<b>B%</b>
Oğuz Göçleri ve Anadolu	2	0	0	0
Anadolu'nun İlk Fatihleri	5	0	0	0
Anadolu'nun Türkleşmesi	3	0	0	0
<b>Coğrafya-1</b>	<b>S</b>	<b>D</b>	<b>Y</b>	<b>B%</b>
Doğal Sistemler	1	0	0	0
İç kuvvetleri; yer şekillerinin oluşum sürecine etkileri açısından açıklar.	2	0	0	0
Kayaçların özellikleri ile yeryüzü şekillerinin oluşum süreçlerini ilişkilendirir.	2	0	0	0
Türkiye'deki yer şekillerinin oluşum sürecine iç kuvvetlerin etkisini açıklar.	1	0	0	0
Diş kuvvetleri yer şekillerinin oluşum sürecine etkileri açısından açıklar.	2	0	0	0
Türkiye'deki yer şekillerinin oluşum sürecine diş kuvvetlerin etkisini açıklar.	2	0	0	0
<b>Felsefe</b>	<b>S</b>	<b>D</b>	<b>Y</b>	<b>B%</b>
Felsefenin anlamını açıklar.	2	0	0	0
Felsefi düşüncenin özelliklerini açıklar.	2	0	0	0
Felsefenin insan ve toplum hayatı üzerindeki rolünü örneklerle açıklar.	1	0	0	0
<b>Din Kül. ve Ahl. Bil.</b>	<b>S</b>	<b>D</b>	<b>Y</b>	<b>B%</b>
Allah'ın varlığı ve birliği konusunda aklı ve nakli delilleri analiz eder.	4	1	1	25
İsim ve sıfatlarının yansımalarıyla Allah'ı tanıtır.	1	0	0	0

<b>TYT Matematik</b>				
<b>Matematik-1</b>	<b>S</b>	<b>D</b>	<b>Y</b>	<b>B%</b>
Sayma Yöntemleri	4	1	0	25
Permütasyon	7	0	2	0
Faktöriyel Kavramı	2	0	0	0
Tekrarlı Permütasyon	2	0	0	0
Kombinasyon	9	0	0	0
PERMÜTASYON, KOMBİNASYON, BINOM AÇILIMI	2	0	0	0
Pascal Üçgeni ve Binom Açılımı	4	1	0	25

<b>TYT Fen</b>				
<b>Fizik</b>	<b>S</b>	<b>D</b>	<b>Y</b>	<b>B%</b>
Elektrik akımı, direnç ve potansiyel farkı kavramlarını açıklar.	3	1	0	33
Kati bir iletkenin direncinin bağlı olduğu değişkenleri analiz eder.	1	0	0	0
Elektrik akımı, direnç ve potansiyel farkı arasındaki ilişkiyi analiz eder.	3	0	0	0
Üreteçlerin seri ve paralel bağlanma gerekçelerini açıklar.	3	0	0	0
<b>Kimya</b>	<b>S</b>	<b>D</b>	<b>Y</b>	<b>B%</b>
Kimyanın Temel Kanunları / Sabit Oranlar Kanunu	5	0	0	0
Kimyanın Temel Kanunları / Katlı Oranlar Kanunu	4	1	0	25
Kimyanın Temel Kanunları / Kütlelerin Korunumu Kanunu	1	0	0	0
<b>Biyoloji</b>	<b>S</b>	<b>D</b>	<b>Y</b>	<b>B%</b>
Mitoz ve Eşeysiz Üreme	2	0	2	0
Mitozu açıklar.	4	2	0	50
Mitotik evreyi açıklar ve bu evrede gerçekleşen olayları bilir.	2	0	0	0
Eşeysiz üremeyi örneklerle açıklar.	1	0	0	0
Bitkilerdeki vejetatif üremeyi açıklar.	1	0	0	0

SINAV SONUÇ BELGESİ							
TRABZON / ARAKLI / HAMİT ÖZDAĞ KIZ ANADOLU İMAM HATİP LİSESİ							
Öğrenci				Numara		Sınıf	
YEŞİM YALDIZ				979		10B	
Puan Türü	Puan	Genel Ort.	Dereceler				
			Snf	Kurum	İlçe	İl	Genel
TYT	▼ 143,782	222,000	12	24	24	24	638
Puanı Hesaplanan:			25	25	25	25	670
Katılımlar:			13	25	25	25	670

Ders	Soru	Doğru	Yanlış	Net	Başarı %	Sınıf Ort.	Kurum Ort.	Genel Ort.
Edebiyat	30	8	19	3,25	11	▼ 7,12	▼ 6,74	▼ 10,33
Tarih-1	10	2	8	0,00	0	▼ 2,67	▼ 2,56	▼ 2,95
Coğrafya-1	10	2	8	0,00	0	▼ 1,50	▼ 1,56	▼ 2,15
Felsefe	5	1	4	0,00	0	▼ 2,02	▼ 1,79	▼ 2,39
Din Kül. ve Ahl. Bil.	5	2	3	1,25	25	▲ 0,71	▲ 0,72	▼ 1,52
TYT Sosyal	30	7	23	1,25	4	▼ 6,90	▼ 6,63	▼ 9,00
Matematik-1	30	4	26	-2,50	-8	▼ 0,60	▼ 0,51	▼ 4,32
Fizik	10	0	10	-2,50	-25	▼ -0,15	▼ -0,19	▼ 0,58
Kimya	10	3	7	1,25	13	▲ 0,42	▲ 0,02	▼ 1,29
Biyoloji	10	2	8	0,00	0	▼ 0,63	▼ 1,63	▼ 1,49
TYT Fen	30	5	25	-1,25	-4	▼ 0,90	▼ 1,46	▼ 3,37
<b>Toplam:</b>	<b>120</b>	<b>24</b>	<b>93</b>	<b>0,75</b>	<b>1</b>	<b>▼ 15,52</b>	<b>▼ 15,34</b>	<b>▼ 27,02</b>

Soru No	123456789012345678901234567890
TYT Türkçe	CceEcebBcEbCeeAe daae Aeccbbc
Cevap Anahtarı	A CDBECBABBEECACACDEBBCCCEADBDEEE
TYT Sosyal	aBadcddAcabeeaceBeEcCbeecaDAec
Cevap Anahtarı	A CBDDEACABEDCCDBABAECEADEBDABE
TYT Matematik	ecbeacebbeaeAeBccbeAcaeebeaE
Cevap Anahtarı	A BEDCDDADCCAEBACBDBDBAEBACACEE
TYT Fen	beeadbacdbaeAeAeEedebabedecaCE
Cevap Anahtarı	A DAAEBABAAECADADECEBEEADBBBDCE

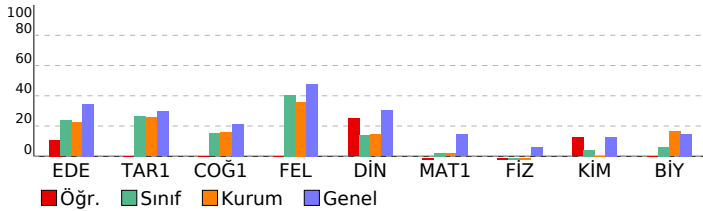

## 10. SINIF GÜÇLENDİREN KURUMSAL DENEME-1

DERSLERE GÖRE BAŞARI ANALİZİ				
<b>TYT Türkçe</b>				
<b>Edebiyat</b>	<b>S</b>	<b>D</b>	<b>Y</b>	<b>B%</b>
Edebiyatın Tarih ve Dinle İlişkisi	4	2	2	50
Türkçenin Tarihi Gelişimi	5	2	3	40
Yazım Kuralları	4	2	2	50
Noktalama İşaretleri	2	1	1	50
SES, YAZIM, NOKTALAMA	1	0	1	0
Sözcükte Anlam	2	0	0	0
ANLATIM BİÇİMLERİ VE DÜŞÜNCEYİ GELİŞTİRME YOLLARI	1	0	1	0
Paragrafa Ana Düşünce (Ana Fikir)	2	0	2	0
Paragrafta Yardımcı Düşünceler	2	1	1	50
Paragrafta Anlatım Akışı Bozan Cümle	1	0	0	0
Paragrafa Cümle Yerleştirme	1	0	1	0
Halk hikâyesini tanımlar ve genel özelliklerini kavrar.	3	0	3	0
Dede Korkut Hikâyeleri'ni inceler ve genel özelliklerini kavrar.	2	0	2	0

<b>TYT Sosyal</b>				
<b>Tarih-1</b>	<b>S</b>	<b>D</b>	<b>Y</b>	<b>B%</b>
Oğuz Göçleri ve Anadolu	2	1	1	50
Anadolu'nun İlk Fatihleri	5	0	5	0
Anadolu'nun Türkleşmesi	3	1	2	33
<b>Coğrafya-1</b>				
Doğal Sistemler	1	0	1	0
İç kuvvetleri; yer şekillerinin oluşum sürecine etkileri açısından açıklar.	2	0	2	0
Kayaçların özellikleri ile yeryüzü şekillerinin oluşum süreçlerini ilişkilendirir.	2	0	2	0
Türkiye'deki yer şekillerinin oluşum sürecine iç kuvvetlerin etkisini açıklar.	1	0	1	0
Diş kuvvetleri yer şekillerinin oluşum sürecine etkileri açısından açıklar.	2	1	1	50
Türkiye'deki yer şekillerinin oluşum sürecine diş kuvvetlerin etkisini açıklar.	2	1	1	50
<b>Felsefe</b>				
Felsefenin anlamını açıklar.	2	1	1	50
Felsefi düşüncenin özelliklerini açıklar.	2	0	2	0
Felsefenin insan ve toplum hayatı üzerindeki rolünü örneklerle açıklar.	1	0	1	0
<b>Din Kül. ve Ahl. Bil.</b>				
Allah'ın varlığı ve birliği konusunda aklî ve naklî delilleri analiz eder.	4	2	2	50
İsim ve sıfatlarının yansımalarıyla Allah'ı tanıır.	1	0	1	0

<b>TYT Matematik</b>				
<b>Matematik-1</b>	<b>S</b>	<b>D</b>	<b>Y</b>	<b>B%</b>
Sayma Yöntemleri	4	0	4	0
Permütasyon	7	0	7	0
Faktöriyel Kavramı	2	0	2	0
Tekrarlı Permütasyon	2	1	1	50
Kombinasyon	9	2	7	22
PERMÜTASYON, KOMBİNASYON, BINOM AÇILIMI	2	0	2	0
Pascal Üçgeni ve Binom Açılımı	4	1	3	25

<b>TYT Fen</b>				
<b>Fizik</b>	<b>S</b>	<b>D</b>	<b>Y</b>	<b>B%</b>
Elektrik akımı, direnç ve potansiyel farkı kavramlarını açıklar.	3	0	3	0
Katı bir iletkenin direncininin bağlı olduğu değişkenleri analiz eder.	1	0	1	0
Elektrik akımı, direnç ve potansiyel farkı arasındaki ilişkiyi analiz eder.	3	0	3	0
Üreteçlerin seri ve paralel bağlanma gerekçelerini açıklar.	3	0	3	0
<b>Kimya</b>				
Kimyanın Temel Kanunları / Sabit Oranlar Kanunu	5	2	3	40
Kimyanın Temel Kanunları / Katlı Oranlar Kanunu	4	1	3	25
Kimyanın Temel Kanunları / Kütlelerin Korunumu Kanunu	1	0	1	0
<b>Biyoloji</b>				
Mitoz ve Eşeysiz Üreme	2	0	2	0
Mitozu açıklar.	4	0	4	0
Mitotik evreyi açıklar ve bu evrede gerçekleşen olayları bilir.	2	0	2	0
Eşeysiz üremeyi örneklerle açıklar.	1	1	0	100
Bitkilerdeki vejetatif üremeyi açıklar.	1	1	0	100

SINAV SONUÇ BELGESİ							
TRABZON / ARAKLI / HAMİT ÖZDAĞ KIZ ANADOLU İMAM HATİP LİSESİ							
Öğrenci				Numara		Sınıf	
ZEYNEP BEKTAŞ				908		10B	
Puan Türü	Puan	Genel Ort.	Dereceler				
			Snf	Kurum	İlçe	İl	Genel
TYT	▼ 179,110	222,000	8	15	15	15	520
Puanı Hesaplanan:			25	25	25	25	670
Katılımlar:			13	25	25	25	670

Ders	Soru	Doğru	Yanlış	Net	Başarı %	Sınıf Ort.	Kurum Ort.	Genel Ort.
Edebiyat	30	8	14	4,50	15	▼ 7,12	▼ 6,74	▼ 10,33
Tarih-1	10	0	0	0,00	0	▼ 2,67	▼ 2,56	▼ 2,95
Coğrafya-1	10	0	0	0,00	0	▼ 1,50	▼ 1,56	▼ 2,15
Felsefe	5	2	1	1,75	35	▼ 2,02	▼ 1,79	▼ 2,39
Din Kül. ve Ahl. Bil.	5	2	2	1,50	30	▲ 0,71	▲ 0,72	▼ 1,52
TYT Sosyal	30	4	3	3,25	11	▼ 6,90	▼ 6,63	▼ 9,00
Matematik-1	30	2	1	1,75	6	▲ 0,60	▲ 0,51	▼ 4,32
Fizik	10	1	1	0,75	8	▲ -0,15	▲ -0,19	▲ 0,58
Kimya	10	0	0	0,00	0	▼ 0,42	▼ 0,02	▼ 1,29
Biyoloji	10	3	3	2,25	23	▲ 0,63	▲ 1,63	▲ 1,49
TYT Fen	30	4	4	3,00	10	▲ 0,90	▲ 1,46	▼ 3,37
<b>Toplam:</b>	<b>120</b>	<b>18</b>	<b>22</b>	<b>12,50</b>	<b>10</b>	<b>▼ 15,52</b>	<b>▼ 15,34</b>	<b>▼ 27,02</b>

Soru No	1234567890123456789012345678901234567890
TYT Türkçe	CeeEae Bd bA c DEBdea cbBbc
Cevap Anahtarı	A CDBECBABBEACACACDEBBCCCEADBDDEE
TYT Sosyal	EaA BbdB
Cevap Anahtarı	A CBDDEACABEDCCDBABAECECEADEBDABE
TYT Matematik	E e A
Cevap Anahtarı	A BEDCDDADCCAEBACBDBDBAEBEAECACEE
TYT Fen	D a dcA Bb E
Cevap Anahtarı	A DAAEBABEAECADADECEBEEADBBBDCE

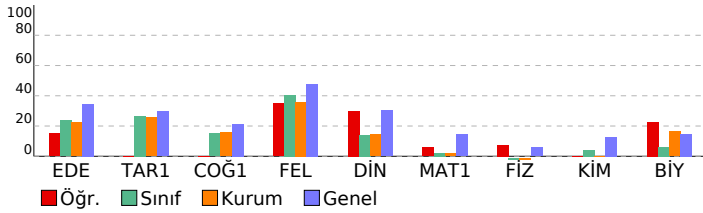

## 10. SINIF GÜÇLENDİREN KURUMSAL DENEME-1

DERSLERE GÖRE BAŞARI ANALİZİ				
TYT Türkçe				
Edebiyat	S	D	Y	B%
Edebiyatın Tarih ve Dinle İlişkisi	4	2	2	50
Türkçenin Tarihi Gelişimi	5	1	3	20
Yazım Kuralları	4	1	1	25
Noktalamaya İşaretleri	2	0	1	0
SES, YAZIM, NOKTALAMA	1	0	0	0
Sözcükte Anlam	2	2	0	100
ANLATIM BİÇİMLERİ VE DÜŞÜNCEYİ GELİŞTİRME YOLLARI	1	1	0	100
Paragrafa Ana Düşünce (Ana Fikir)	2	0	2	0
Paragrafta Yardımcı Düşünceler	2	0	2	0
Paragrafta Anlatım Akışı Bozan Cümle	1	0	0	0
Paragrafa Cümle Yerleştirme	1	0	1	0
Halk hikâyesini tanımlar ve genel özelliklerini kavrar.	3	1	1	33
Dede Korkut Hikâyeleri'ni inceler ve genel özelliklerini kavrar.	2	0	1	0

TYT Sosyal				
Tarih-1	S	D	Y	B%
Oğuz Göçleri ve Anadolu	2	0	0	0
Anadolu'nun İlk Fatihleri	5	0	0	0
Anadolu'nun Türkleşmesi	3	0	0	0
Coğrafya-1				
Doğal Sistemler	1	0	0	0
İç kuvvetleri; yer şekillerinin oluşum sürecine etkileri açısından açıklar.	2	0	0	0
Kayaçların özellikleri ile yeryüzü şekillerinin oluşum süreçlerini ilişkilendirir.	2	0	0	0
Türkiye'deki yer şekillerinin oluşum sürecine iç kuvvetlerin etkisini açıklar.	1	0	0	0
Diş kuvvetleri yer şekillerinin oluşum sürecine etkileri açısından açıklar.	2	0	0	0
Türkiye'deki yer şekillerinin oluşum sürecine diş kuvvetlerin etkisini açıklar.	2	0	0	0
Felsefe				
Felsefenin anlamını açıklar.	2	1	0	50
Felsefi düşüncenin özelliklerini açıklar.	2	1	0	50
Felsefenin insan ve toplum hayatı üzerindeki rolünü örneklerle açıklar.	1	0	1	0
Din Kül. ve Ahl. Bil.				
Allah'ın varlığı ve birliği konusunda aklî ve naklî delilleri analiz eder.	4	2	2	50
İsim ve sıfatlarının yansımalarıyla Allah'ı tanıtır.	1	0	0	0

TYT Matematik				
Matematik-1	S	D	Y	B%
Sayma Yöntemleri	4	1	0	25
Permütasyon	7	0	1	0
Faktöriyel Kavramı	2	0	0	0
Tekrarlı Permütasyon	2	0	0	0
Kombinasyon	9	0	0	0
PERMÜTASYON, KOMBİNASYON, BINOM AÇILIMI	2	0	0	0
Pascal Üçgeni ve Binom Açılımı	4	1	0	25

TYT Fen				
Fizik	S	D	Y	B%
Elektrik akımı, direnç ve potansiyel farkı kavramlarını açıklar.	3	1	1	33
Katı bir iletkenin direncinin bağlı olduğu değişkenleri analiz eder.	1	0	0	0
Elektrik akımı, direnç ve potansiyel farkı arasındaki ilişkiyi analiz eder.	3	0	0	0
Üreteçlerin seri ve paralel bağlanma gerekçelerini açıklar.	3	0	0	0
Kimya				
Kimyanın Temel Kanunları / Sabit Oranlar Kanunu	5	0	0	0
Kimyanın Temel Kanunları / Katlı Oranlar Kanunu	4	0	0	0
Kimyanın Temel Kanunları / Kütlelerin Korunumu Kanunu	1	0	0	0
Biyoloji				
Mitoz ve Eşeysiz Üreme	2	0	2	0
Mitozu açıklar.	4	2	0	50
Mitotik evreyi açıklar ve bu evrede gerçekleşen olayları bilir.	2	0	1	0
Eşeysiz üremeyi örneklerle açıklar.	1	0	0	0
Bitkilerdeki vejetatif üremeyi açıklar.	1	1	0	100